

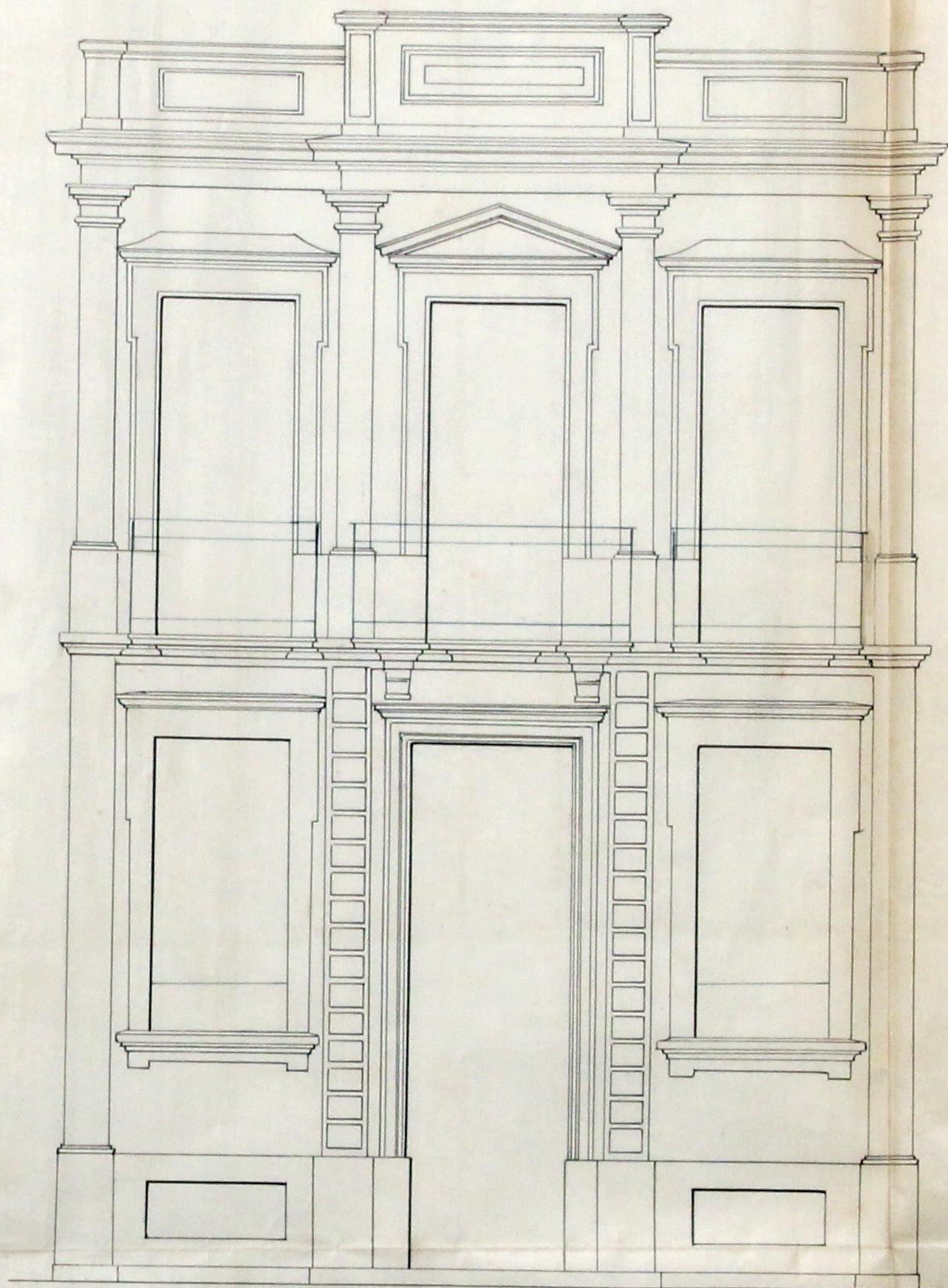

St. 81. *J. Lima*

Approved. Corte Paços de Coelho,  
25 de agosto de 1892

*J. Lima*  
Arçabo



Joaquim Coelho de Lima ————— Rua de St. Lazaro nº 201

Escala = 0,02 : 1,00







MUNICIPALIDADE  
DO  
PORTO

REPARTIÇÃO  
DAS OBRAS

Ex.<sup>ma</sup> Camara

176

Joaquim Coelho de Lima  
pede licença para  
mandar construir uma morada de  
casas no predio N.º 201 que possue na  
rua de S. Lázaro como mostra no alçado  
junto.

Sobre esta pretensão ha a expôr o seguinte:

O alçado está em condições de ser approved assim como  
o projecto da fôrça das latrinas que o req.<sup>te</sup> apresen-  
ta conforme o edital de N.º 10.º de 5 de Novembro de 1891

O requerente está pois no caso de ser attendido obrigando-se  
aos alinhamentos, e nivel das soleiras, que lhe forem indicados,  
ao cumprimento dos artigos das posturas e accordãos municipaes  
sobre edificações, e a depositar no cofre do municipio, para garan-  
tia á observancia d'essas posturas e accordãos, a quantia de  
20000 reis

Porto e Paços do Concelho 1.º de Agosto  
de 1892

Ch. e F. L. S.  
arquiteto

Visto  
e  
M. M.



MUNICIPALIDADE  
DO  
PORTO

REPARTIÇÃO  
DAS OBRAS

Ex.<sup>ma</sup> Camara

176

Joaquim Coelho de Lima  
pede licença para  
mandar construir uma morada de  
casas no predio N.º 201 que possue na  
rua de S. Lázaro como mostra no alçado  
junto.

Sobre esta pretensão ha a expôr o seguinte:

O alçado está em condições de ser approved assim como  
o projecto da fôrça das latrinas que o req.<sup>te</sup> apresen-  
ta conforme o edital de N.º 10.º de 5 de Novembro de 1891

O requerente está pois no caso de ser attendido obrigando-se  
aos alinhamentos, e nivel das soleiras, que lhe forem indicados,  
ao cumprimento dos artigos das posturas e accordãos municipaes  
sobre edificações, e a depositar no cofre do municipio, para garan-  
tia á observancia d'essas posturas e accordãos, a quantia de  
20000 reis

Porto e Paços do Concelho 1.º de Agosto  
de 1892

Ch. e F. L. S.  
arquiteto

Visto  
e  
M. M.