

**DEFERIDO**  
**EM VISTA DA INFORMAÇÃO**  
Porto, em 29 MAIO 1943  
O Director,



LICENÇA N.º 218 /  
de C.M.F. - EQUIPAMENTOS  
D.S.C.C.-1.ª Rep.ª (Central)  
Requer.º n.º 11974  
Regist.º em 18 MAIO 1943

C.M.F.  
AG

Exmo. Snr. Presidente da Câmara Municipal do Porto

A. Barbosa da Fonseca, Filho, morador na Rua Ferreira Borges n.º 29, desta cidade desejando transformar o muro de vedação do prédio sito na Avenida da Boavista n.º 2832, conforme o projecto junto, vem muito respeitosamente pedir a V. Exa. se digne mandar passar a respectiva licença, para a execução das referidas obras.

Pede deferimento

Porto, 18 de Maio de 1943

MÓVEIS DE REGISTO Nº 3  
A. BARBOSA DA FONSECA, FILHO  
29, Rua Ferreira Borges, 45  
TELEFONE 1002  
PORTO

C. M. F.  
ARQUIVO GERAL

3 JUN 1948

ENTRADA

Anexos: termo de responsabilidade  
memória descritiva e duas cópias  
planta topográfica, tela e duas cópias  
projecto, tela e duas cópias

CÂMARA MUNICIPAL DO PORTO  
S.ª C.ª DE REG.ª E ARQUIV.ª  
18 MAIO 1943  
ENTRADA

Boav. 9  
Lente

3<sup>r</sup>

SITIO



2.ª REPARTIÇÃO  
EDIFICAÇÕES URBANAS

Registrada em 19.5/1943

f. m. t.





2  
2  
2

CMP  
AG

TERMO DE RESPONSABILIDADE

O abaixo assinado, Joaquim Domingues da Silva Costa, mestre de obras diplomado pela E.I. de Passos Manuel de Gaia, morador no Largo do Colégio n.º 9 desta Cidade, declara que, para todos os efeitos das leis em vigor, assume responsabilidade resultante da direcção da obra que o Exmo. Snr. A. Barbosa da Fonseca, Filho, pretende fazer na Avenida da Boavista n.º 2332 desta cidade .

Pôrto, 18 de Maio de 1943

*Joaquim D. da Silva Costa*

Reconheço a assinatura *supra*.

Porto, 18 de Maio de 1943.

O ajud. do n.º Dr. Silva Line



*António da Silva Line*



CÂMARA MUNICIPAL DO PORTO  
3.ª DIRECÇÃO

1.ª Repartição - Urbanização e Expropriações

Planta topográfica para efeitos do § 3.º do Art.º 3.º do Edital de 18 de Janeiro de 1929

(Valida por um ano) N.º 12-296 { 13.552  
10.587 } Fl. 97-96

Porto, 15 de Maio de 1943 6797-7178

o Eng.º Chefe

*Remanso Kellyjung*

Transformar muro

**A B - ALINHAMENTO E NIVELAMENTO: OS ACTUAIS.**

**C D - ALINHAMENTO DAS FACHADAS.**

A altura dos edificios a construir é condicionada pela dos edificios vizinhos e não pode exceder a fixada no dec. de 14 de Fevereiro de 1903 (Regulamento de salubridade das edificações urbanas).

A obra que se projecta tem de ser implantada com rigor e a carimbo tanto nesta planta como nas cópias.

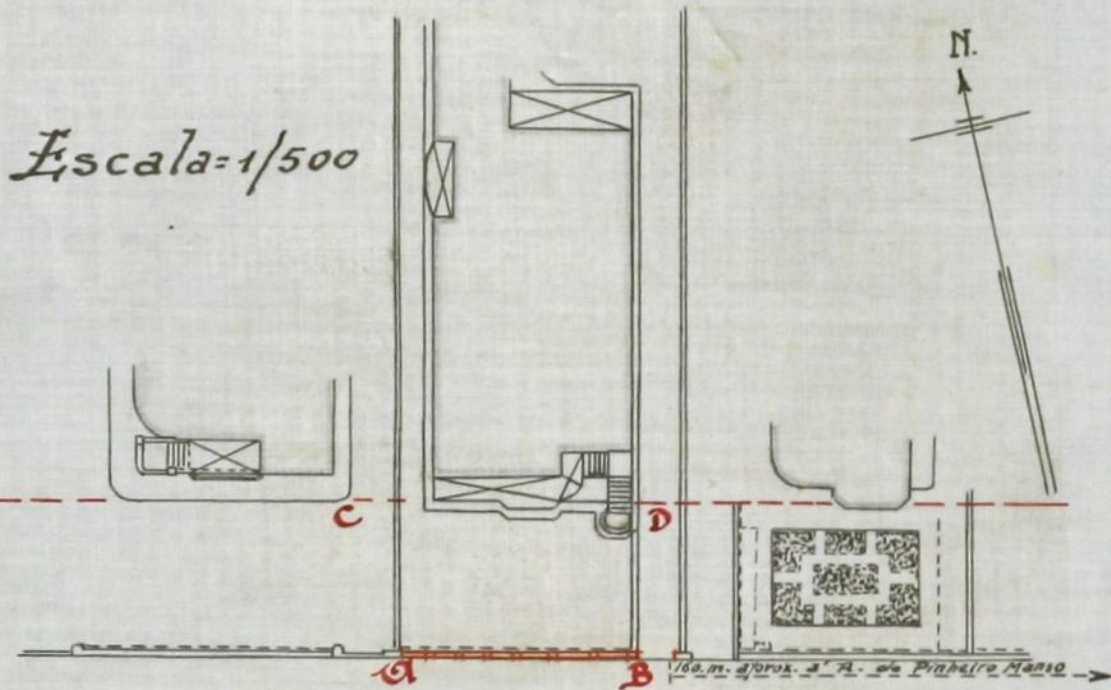

Avenida da Boavista

*Remanso Kellyjung*  
15-5-43



1161

6  
JF

Escudos 161,00 \$  
Talão N.º 2368  
31/5/1943



Registo N.º 11974  
Data 18/5/1943

CMP  
AG

# Câmara Municipal do Pôrto

Direcção dos Serviços de Urbanização e Obras  
2.ª REPARTIÇÃO - Edificações Urbanas

Requerente: A. Barbosa da Fonseca, filha  
Local: R. da Boavista n.º 2632  
Especificação da obra: Altoar m/vedação  
Responsável: Paquim da Silva Costa

## Importâncias a cobrar:

Obras de 8.ª categoria Prazo da execução três meses

### TAXAS:

De registo do termo de responsabilidade	3 meses - dias	2,000	✓
» licença	3 meses - dias	65,00	✓
» superfície:			
para habitação:	— m. q. a — \$ —	\$	
para fins comerciais ou industriais:	— m. q. a — \$ —	\$	
» terraço	— m. q. a — \$ —	\$	
» telheiro ou capoeira	— m. q. a — \$ —	\$	
» muro de vedação	— m. l. . . . .	\$	
» logradouro	— m. q. . . . .	\$	
» modificação de fachada:			
— janelas . . . . .		\$	
— m. q. de fachada a 3\$00		\$	
» varanda ou sacada	— m. l. a — \$ —	\$	
» corpo saliente	— m. l. a — \$ —	\$	
» alpendre	— m. l. a — \$ —	\$	
» numeração	— números . . . . .	\$	
» alinhamento ou implantação	— m. l. . . . .	\$	

ADICIONAL de 30% . . . . . 8,500 ✓  
2,000 ✓

### DEPÓSITOS DE GARANTIA:

Da obra . . . . . \$  
Do pavimento . . . . . \$  
Total . . . . . 5,000

MEDIU: Paquim da Silva Costa  
PAXOU: Paquim da Silva Costa  
CONFERIU: Paquim da Silva Costa

Averbado no B. letim n.º 373  
Revis.



7  
Sfi

**Direcção dos Serviços de Urbanização e Obras**  
**2.ª REPARTIÇÃO**  
**EDIFICAÇÕES URBANAS**

Inst. nº 11974/43, o qual contém *cinco*  
documentos originais e necessárias cópias.

CMP  
AG

20 / V / 1943

*[Handwritten signature]*

O 1.º Rep. Urbanização e Conselho de Estética para  
se ajustar a seguir.

20-V-743

J. Vasconcelos Fonseca

**1.ª REPARTIÇÃO**  
**Urbanização e Expropriações**

Registada em 21 / J / 1943

*[Handwritten signature]*

**3.ª Direcção-1.ª Repartição**

Quanto a esta Repartição não há  
inconveniente, nada tendo a requerer.

22 de Maio de 1943

*[Handwritten signature]*

*[Handwritten signature]*

**CONSELHO DE ESTÉTICA E URBANIZAÇÃO**

DA

**CIDADE DO PORTO**

Sessão de 24 de Maio de 1943

**Satisfaz**

*[Handwritten signatures]*

**2.ª REPARTIÇÃO**  
**EDIFICAÇÕES URBANAS**

Quanto ao projecto da obra: *Satisfaz e merece deferimento*

**Prazo para execução:** 90 dias.

25. Maio. 1943

J. Vasconcelos Fonseca  
*[Handwritten signature]*





Handwritten initials in a circle

CMP AG

# CÂMARA MUNICIPAL DO PÔRTO

DIRECÇÃO DOS SERVIÇOS DE URBANISAÇÃO E OBRAS

2.ª REPARTIÇÃO

Ano de 1943

## DEPÓSITOS DE GARANTIA

Guia n.º 1020

Esc. 50\$00

Pela presente guia vai A. Barbosa da Fonseca filho

entrar no cofre municipal com a quantia de Cinqüenta escudos

para garantia à licença de actear muro de vedação

Ado da Boavista - 2632

Registo n.º 11974/H3

Pôrto e 3.ª Direcção, 31 de Maio de 1943.

VISTO

O Chefe da Repartição da Contabilidade,

*[Signature]*

Pelo Chefe da Repartição,

*[Signature]*

A importância acima mencionada deu entrada no cofre municipal em 31 de Maio de 1943

O Tesoureiro,

*[Signature]*

Lançado no L.º c/c N.º ..... a fls. ....





# Câmara Municipal do Porto

DIRECÇÃO DOS SERVIÇOS DE URBANIZAÇÃO E OBRAS

2.ª REPARTIÇÃO — Edificações Urbanas

*Handwritten initials*

CMP  
AG

LICENÇA N.º 218 de 194 3 para obras particulares de 8ª Categoria.

Local Avenida da Boavista nº 2632

Especificação da obra alterar muro

Nome do técnico responsável Joaquim D.S. Costa

Prazo 90 dias

De harmonia com o despacho de 25 de Maio de 194 3 dado ao requerimento registado sob o n.º 11974 de 194 3, é concedida a A. Barbosa da Fonseca, Filho a presente licença para executar, com as condições abaixo mencionadas, as obras descritas no aludido requerimento e documentos a ele anexos.

### Condições impostas

- As obras devem estar concluídas até ao dia 31 de Agosto de 194 3.
- Esta licença e respectivo projecto aprovado devem estar sempre patentes na obra.
- As chaminés devem ser construídas de materiais incombustíveis e devem ter o seu paramento interior afastado 20 cm. dos madeiramentos.
- Os pavimentos, paredes e tectos das cozinhas ou de outros locais onde se fogueie, devem ser construídos de materiais incombustíveis.
- Nenhuma casa construída, reconstruída, ampliada ou modificada, pode ser habitada ou ocupada sem que pela Câmara tenha sido fornecida ao seu proprietário a respectiva licença para habitação ou ocupação.

Custo da licença . . . . .	<u>85 \$00</u>		<u>161 \$00</u>
50 % . . . . .	<u>26 \$00</u>		
Depósito de garantia. . . . .	<u>50 \$00</u>		

**OBSERVAÇÃO**—A falta de cumprimento de qualquer das condições acima referidas dá lugar à aplicação da respectiva multa.

Porto e Paços do Concelho, 31 de Maio de 194 3.

*Guilherme Rufino Baneira*

Chefe da Repartição, subscrevi e assino.

Guia de depósito n.º 1020

Registou

Conferiu

*Handwritten signature*

*Handwritten signature Baneira*



9 F25  
885



Câmara Municipal de ...  
DIREÇÃO DOS SERVIÇOS DE ORGANIZAÇÃO E ...  
- ADMINISTRAÇÃO - SERVIÇOS GERAIS

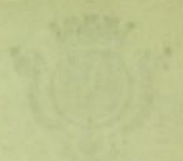

LICENÇA N.º 18 de 1911 - para obras...

Condições impostas

As obras a serem executadas deverão obedecer às seguintes condições:  
- As obras deverão ser executadas em conformidade com o plano aprovado.  
- O executante deverá assumir a responsabilidade por todas as despesas.  
- O executante deverá garantir a segurança das obras durante a execução.  
- O executante deverá manter a limpeza e a ordem no local das obras.  
- O executante deverá cumprir com todas as normas técnicas e legais aplicáveis.

Costa da obra ...  
Valor da obra ...  
Data de emissão ...  
Assinatura do responsável ...  
Assinatura do interessado ...