

DEFERIDO NOS TERMOS DA INFORMAÇÃO
PORTO EM CAMARA

22 de
Abril de 1909

OV PRESIDENTE



Reg 1022
30-4-1909
Registrado

solon n.º 2331
24-4-909

33
46



Castano

C. M. P. Camara



C.ª Antonio Pereira da Silva
que estando encarregado do Surto yaris
Henriques Cristão, de lhe reconstruir
a armação e abrirem as portas na
frente, d'um barração que passe á
rua n.º 74 da rua do Principe da Beira
conforme isçua a cá carnim nos
desenhos juntos por isso

Para entrada no Cofre Municipal, da quantia
R\$. 10000 a que se refere a informação
de repartição technica junta ao presente requeri-
mento, foi passada a guia N.º 336 n'esta data.
Rep.ª da Fazenda Mp.ª 30 de Abril de 1909

Para o Supp.º sollicito
na ordem do chefe de vassa.ª a precisa
Licença.

C. P. Alves

parto 31 de marzo
de 1909 e move
Antonio Pereira da Silva

Licença N.º 506
de 30 de Abril de 1909

R.E.
REPARTIÇÃO
N.º 492
4-909

492

Handwritten vertical text on the left margin: "Não se esqueça de dar a Amélia Maria"



31
AG



O abaixo assignado, Antonio Pereira da Silva, mestre d'obras residente á Travessa dos Arcos n.º 64 declara assumir a responsabilidade, nas termos do regulamento de 6 de junho de 1895 sobre a segurancia das operarias, na execução de abertura de dois portaes e reconstrução da armação de um barracão na rua do Principe da Beira, pretencente ao Sny yase' Henriques Kristão. Porto 31 de março de 1909 e nove de Abril de 1909

Antonio Pereira da Silva

Reconheço a assignatura supra
 Porto, 2 de Abril de 1909

Em teu. n.º 5



Comissão



35
CANADA, PORTO EM CANADA
22 d' Abril DE 1909
O V. PRESIDENTE

Mulky



Yare' Henriques Christão vai, re-
construir a armação de um barracão
que possui na rua do Príncipe da Beira,
n.º 74 e abrir dois portaes no muro da
frente, tudo em harmonia com a cor,
vermelha nos desenhos juntos

Os madeiramentos da arma-
ção, serão de pinho nacional,

O telhado, será reconstruido
com telha nacional,

Os portaes, serão de pedra asseu-
te em argamassa e todas as ornamen-
tações do alçado, serão de argamassa de
cimento e areia,

As aguas pluvias, serão cau-
dopidas em tubas de gres vidrado para
o aqueduto da via publicia, levando
junto a este um sifão hydraulico.

Os algeras e condutores verticaes
serão de chapa de ferro pinçado.

Alçado da freixe

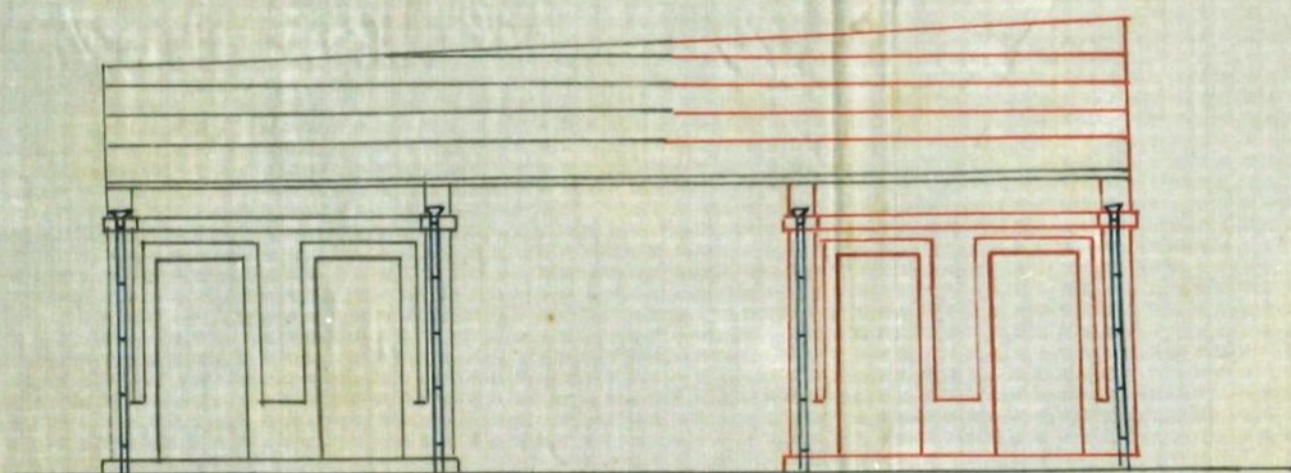

Corte em A.B.

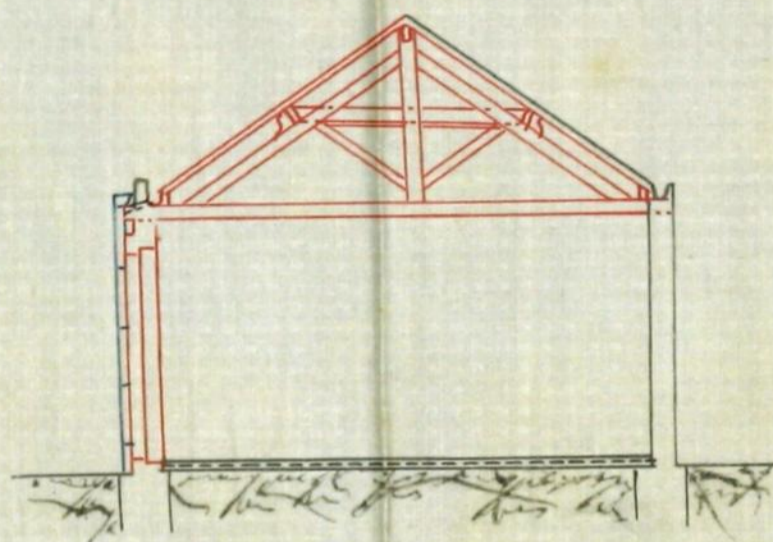

APPROVADA PORTO EM CAMARA.
22 DE Abril DE 1909
O PRESIDENTE

Tristão

Planta
ao nível do chão

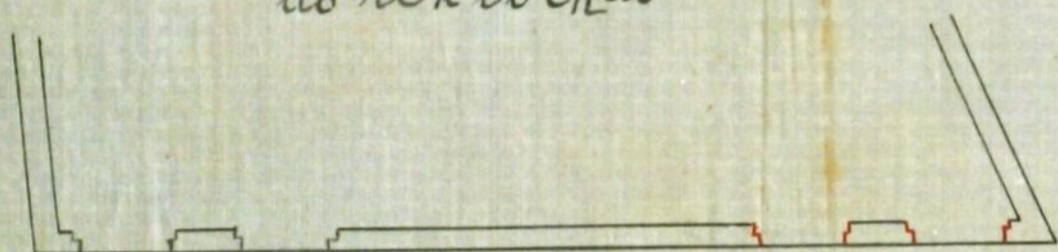

Corte em C.D.

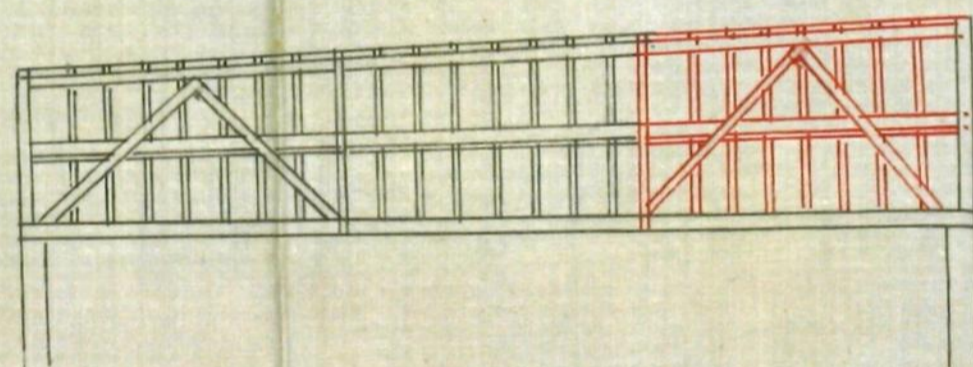

Planta do telhado

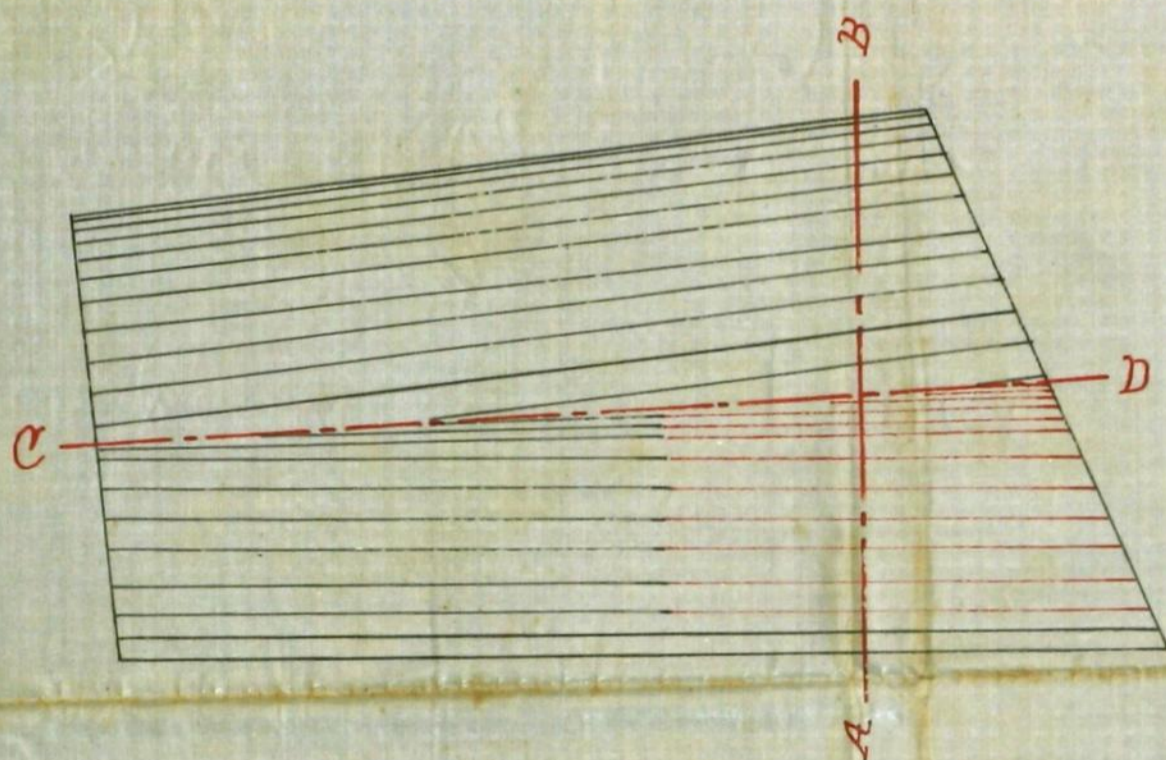

Rua do Principe da Beira, nº 74

José Henriques Tristão

Escala: $\frac{1}{100}$



37
AG
C.M.P.

Uma Camara

Antonio Pereira da Silva, mestre d'obras, tendo submetido a aprovação de V. Ex.^a em 2 do corrente, o projeto para a reconstrução d'um barracão na rua do Principe da Beira, cujo processo tem o n.º 492 do registro de entrada, leva á apreciação de V. Ex.^a um novo desenho relativo á planta do pavimento e planta geral. Esse barracão, que se destina a armazenagem de madeiras, na maior parte importadas pelo caminho de ferro da Povoá, não tem latrina propria, assim como não tem possual permanente, mas para quaesquer necessidades d'esse pessoal, ha as centinas do bairro proximo, denominado Barro da Vista Alegre, que tambem pertence ao mesmo proprietario.

regue no do carr. de

R.E.

3ª REPARTICAO
 Reg. do. 492
 20-4-707 U

492

Pode por isso a. l. e. e.
se digno conceder-
lhe a licença requere-
cida

C. R. Alves

Parte 19 de abril
de 1909 e nove.

Et rogo do requerente
Bernardino Ribeiro

APPROVADA, PORTO EM CAMARA,

22 DE Maio DE 1909

O PRESENTE

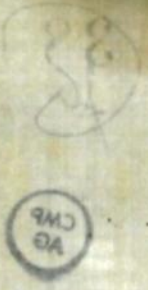

Planta

Escola: $\frac{1}{100}$

Planta forma da
Estação do Caminho
de Ferro da Povoação

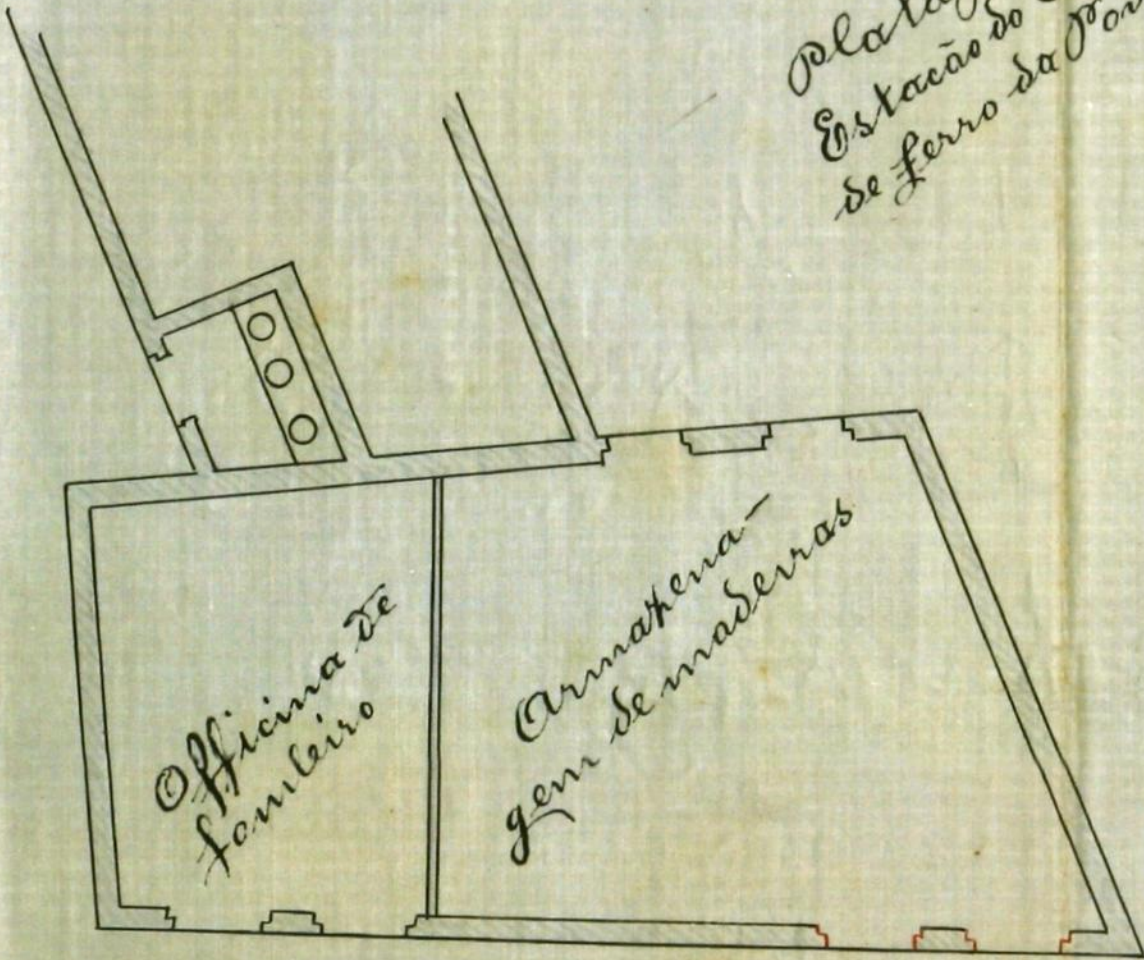

Planta Geral

Escola: $\frac{1}{500}$

N.M.

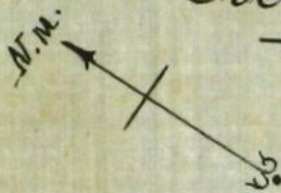

Planta forma da
Estação do Caminho de
Ferro da Povoação

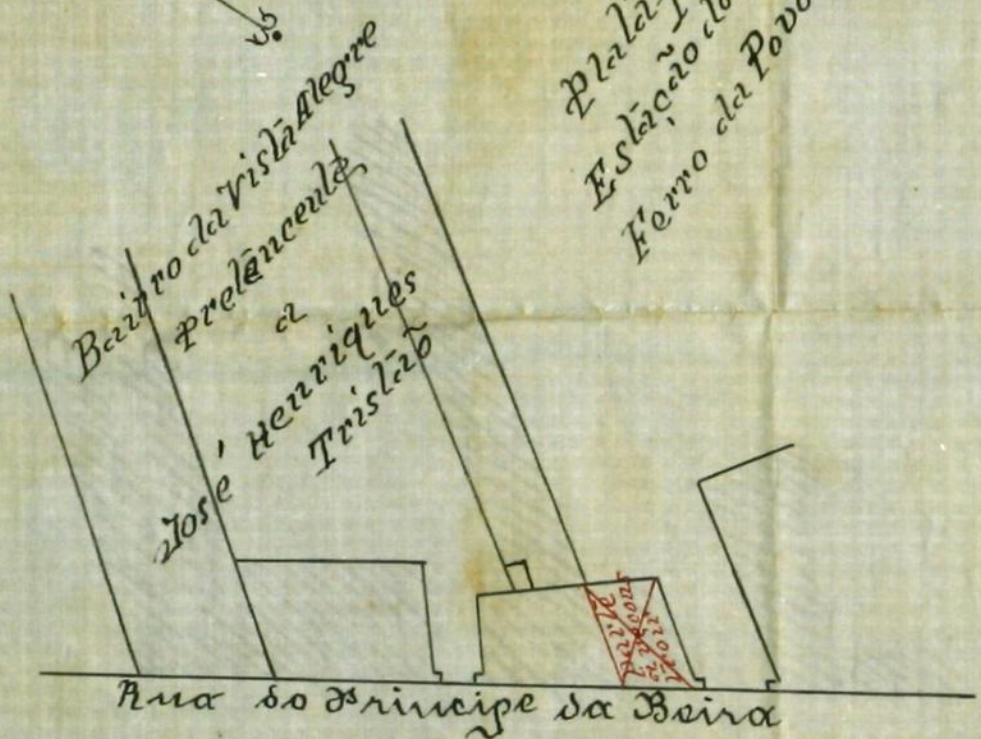

José Henriques Tristão
Rua do Príncipe da Beira
Processo n.º 492,,

Registo { N.º 49231
Data 2-4-79

Licença { N.º
Data



Camara Municipal do Porto

3.ª Repartição — Obras Publicas

OBRAS DIVERSAS

Especificação da obra: *Reconstruir armazém e
alvará portões*

Requerente: *António Pereira da Silva*

Morada:
Situação da obra: *Qua do Principe de Beira n.º 74*

Responsavel: *Direct. Comm. Al. D. P.*

Está nos casos do art. 126 do Cod. de Post.

Declaração de responsabilidade: *idonea*

Projecto da obra: *Está omisso. Não dá a que é destinada
o barracão; na planta, incompleta, não men-
ciona se tem divisão em se e amplo; se tem
latrinas, e não as tendes, pelo a precisão e se tem
seitas segundo o sistema a ser do barracão, fi-
nalmente completar o projecto para se infor-
mar com conhecimento e caso.*

Porto, 6 de Abril de 1979
António Pereira da Silva

Condições a impôr:

Alinhamento: A ser oportunamente

Nível de soleiras:

Deposito: dez mil reis

Observações: Feitas

Porto, 6 de Abril - 1909

Ante a Feita Ser

D'accordo com a impressão

6-IV-09

Pelo chefe de Repartição

Arminio Costa

Reputo inaproveitável

6-4-09

Shaw

Justou um novo requerimento acompanhado de desenho em 20-4-909.

M. J. J. J.

Em termos de defeitos com o D.D. apresentado após apresentada.

22-IV-909

Pelo Chefe de Repartição

Arminio Costa

lousas

22-4-09

Shaw

Camara Municipal



da Cidade do Porto

CMP.
AG

40
19

ANNO CIVIL DE 1909

Guia de entrada de deposito N.º 336

Despacho de 22 de Abril de 1909	}	Dinheiro corrente...	10 \$ 000
		Papeis de credito...	\$ —
		Total Rs...	<u>10 \$ 000</u>



Pela presente guia vai Antonio Tereira da Silva entrar no Cofre d' esta Municipalidade com a quantia de dez mil reis em dinheiro.

como deposito de garantia ás condições em que lhe foi concedida a licença n.º 506 d' esta data para reconstruir a armação e abrir dois portues na frente da varação situado na rua do Principe da Beira n.º 14.

quantia de que o respectivo thesourreiro passará o competente recibo. Porto e Repartição de fazenda Municipal, 30 de Abril de 1909

O Chefe dos serviços de Fazenda,

Recbi a quantia de dez mil reis supra mencionada.

Thesouraria Municipal do Porto, em 30 de Abril de 1909

Registada

per Thesoureiro,

Em 30 de Abril de 1909



CMP.
AG

41
AG

N.º 506

Municipalidade do Porto

Concede-se licença a António Pereira de Silva

para que possa reconstruir a armação e abrir duas
fontes na fente do Larracão situada na
rua do Príncipe da Beira n.º 4, pertencen-
te a Sr. Henrique Tostes conforme indi-
ca no desenho que lhe foi aprovado em
22 do corrente, respeitante ao impetra-
nte ao alinhamento e nível de sobelas que
lhe foram designados pela repartição técnica.

Porto e Paços do Concelho, 12 de Abril de 190 9

J.º Affonso Secretário, subscrevi.
Alves PRESIDENTE,

Condição de P.º

ta emolumentos para a ca-
ara, 500 reis.

Alberto Coelho

Registada,

Depositou na thesouraria do Concelho a quantia de dez mil
reís conforme a guia n.º 236.