

26

ENVIE-SE À DIRECÇÃO  
Porto, 28 NOV. 1938  
O PRESIDENTE



Boença N. 1267  
21 Dezembro 38  
Registado

vol. n.º 21467  
28 NOV. 1938

*[Handwritten signature]*

EXm<sup>a</sup>. CAMARA MUNICIPAL DO PORTO



A companhia de Seguros Garantia, com sede na Rua Ferreira Borges, vem apresentar o projecto de modificações feitas durante a execução do seu prédio em construção na Rua Fernandes Tomaz e Rua de São da Bandeira para a construção do qual obteve a Licença n.º.1746 de 18 de Dezembro de 1936.

E.D.

Pela Comp.ª de Seguros "GARANTIA"  
O ADMINISTRADOR

Pôrto, 25 de Novembro de 1938

*[Handwritten signature]*

Declaro que paga a respectiva taxa de contribuição pelo conhecimento N.º. 21 que me foi presente neste acto.

*[Handwritten signature]*

Deferido em conformidade com  
o Regulamento de Obras.

Pórtó, 17 de XII de 1938

O Presidente,

*Alfenderlaues*



305  
*[Handwritten signature]*

**APROVADO**

Porto, 17 de Setembro de 1938  
O PRESIDENTE,

CMP  
AG

*[Handwritten signature]*

MEMORIA DESCRITIVA

As modificações a que se referem o projecto junto, em nada modificaram a estrutura primitiva, nem quanto à disposição geral nem quanto ao sistema de construção ou materiais empregados.

Apenas nas trazeiras foram os estabelecimentos ligeiramente aumentados o que deu origem o aumento de um pequeno compartimento nas habitações e serem também aumentados os escritorios.

Em consequencia disto, aumentado o numero de retretes, para que cada inquilino dos escritorios tenha a sua retrete propria.

Porto, 25 de Novembro de 1938

*Julio José de Brito  
ass. G.*

306

ALTERAÇÕES AO PROJECTO REGISTADO SOB O N° 28794  
A QUE SE REFERE A LICENÇA N° 1746 DE 18 DE DEZEM-  
BR DE 1936. ISC. 0.01 P. METRO

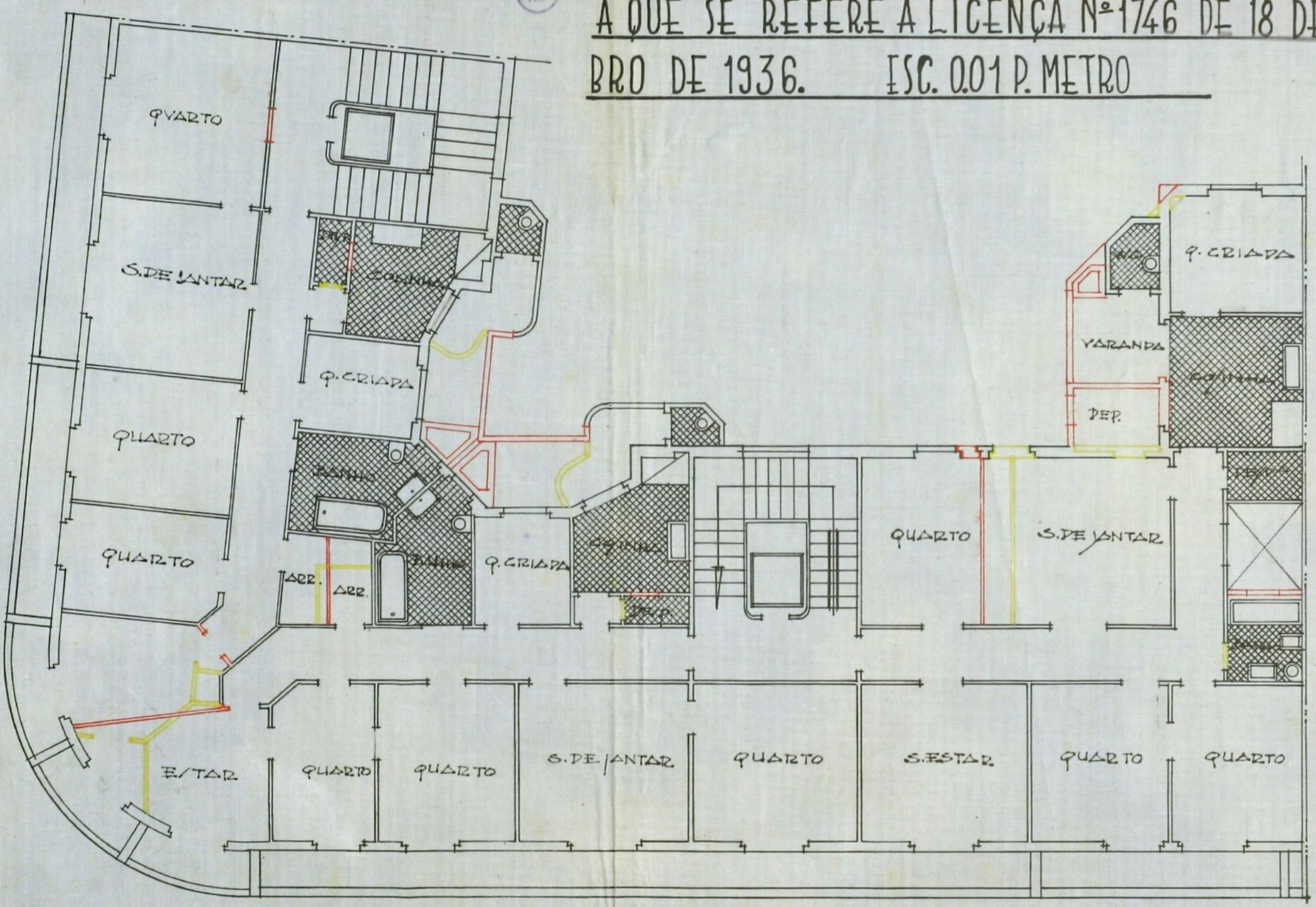

"PLANTA DO 5º ANDAR"

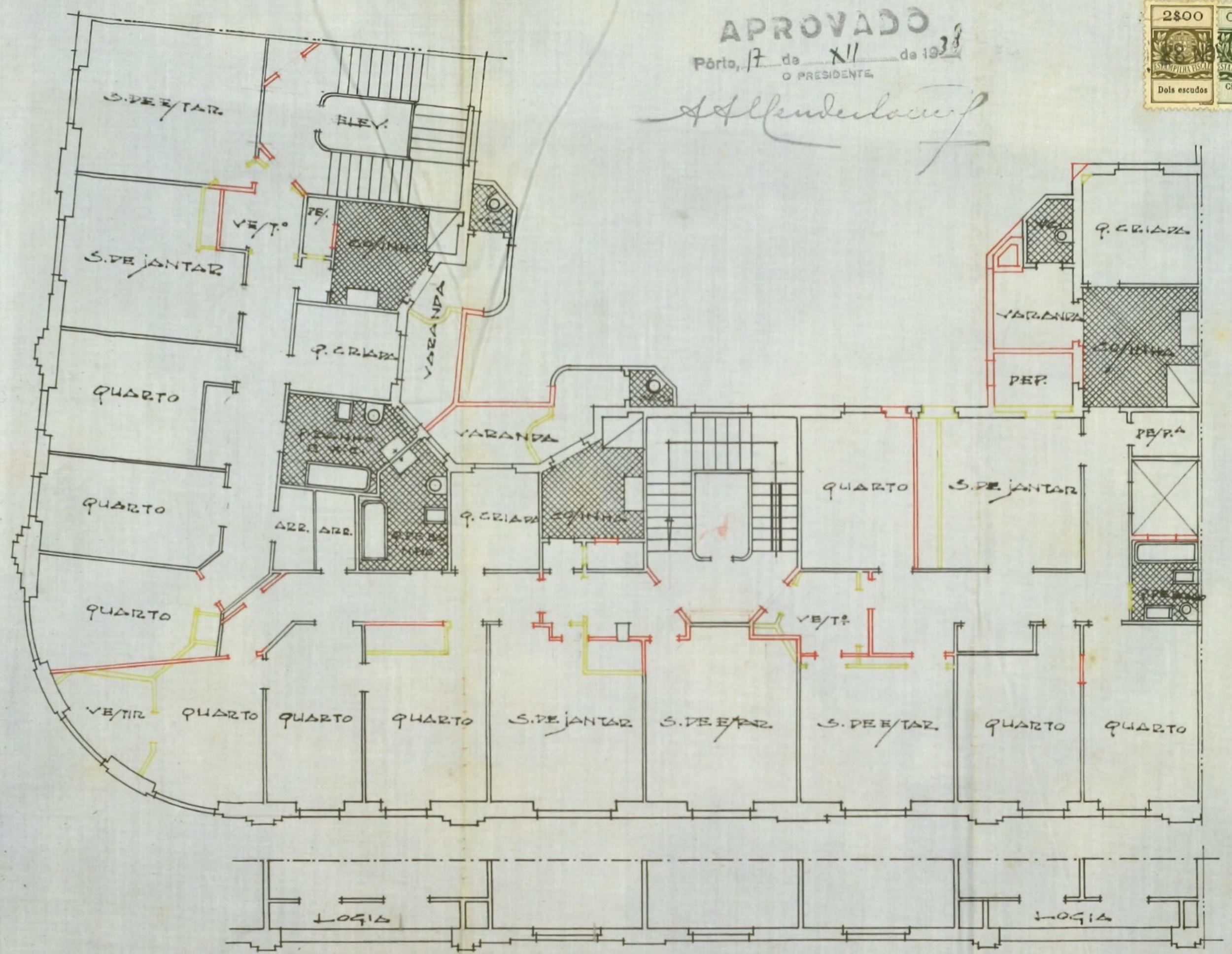

"PLANTA DO 2º, 3º e 4º ANDAR"

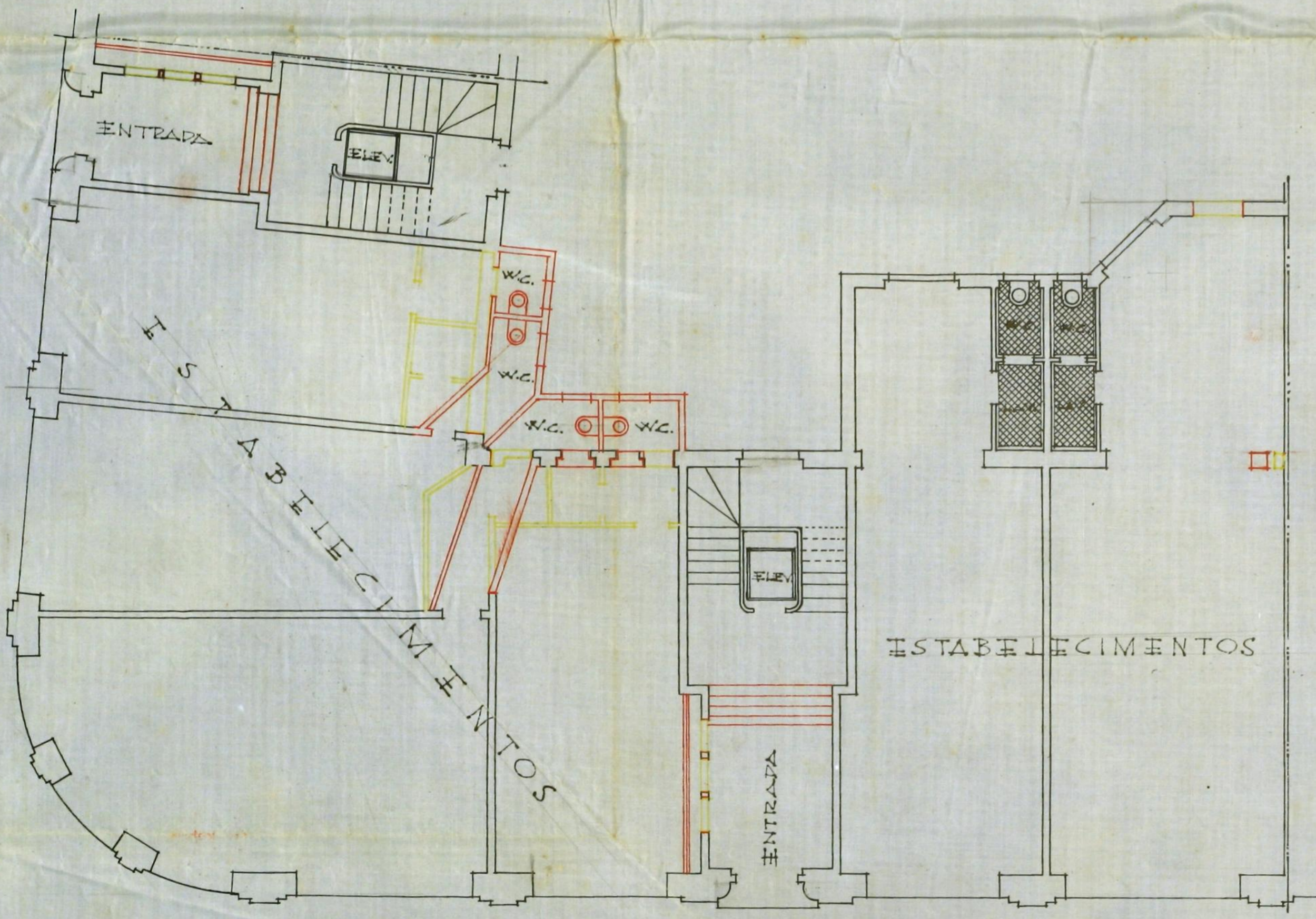

PLANTA DO R/CHÃO

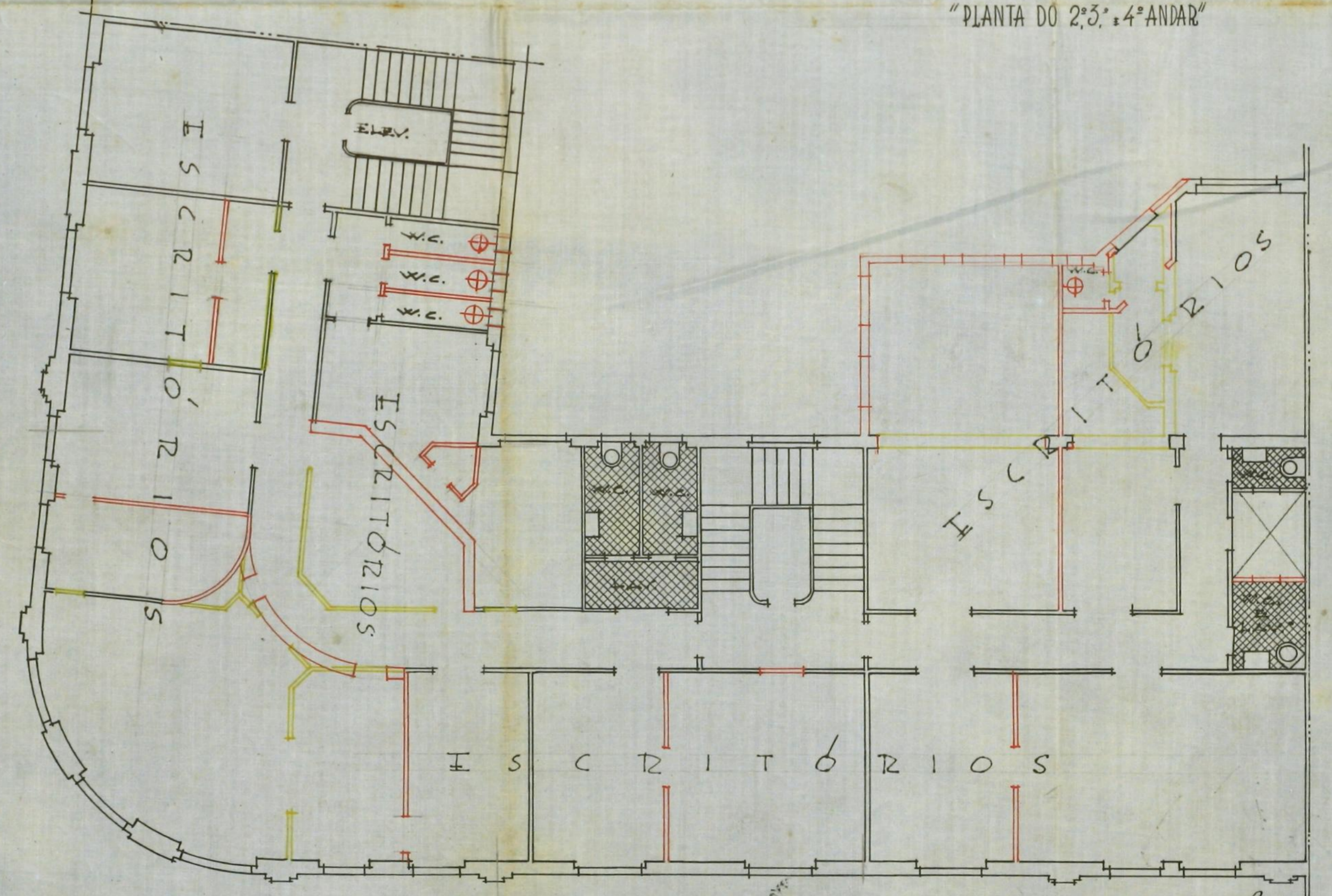

"PLANTA DO 1º ANDAR"

APROVADO  
Pórt. 17 de XII de 1936  
O PRESIDENTE

*Alf. de Paula*



Pórt. 17 de 1936  
Julio José de Paula  
Arq. 157

Escudos 223880

Falão n.º 6899

19/11/1938



30/11  
Registo { N.º 21467  
Data 28/11/38



# Câmara Municipal do Porto

3.ª DIRECÇÃO

Serviços de Obras e Urbanização

Edificações Urbanas

Requerente: Companhia de Seguros Garantia

Especificação da obra: Alvará prof.º datic. 17/05/35

Situação: R. Fernandes Trunç e S.ª da Bandeira

Responsável:

## Importâncias a cobrar:

TAXAS DE LICENÇA:	Obras de 3.ª e 6.ª Categoria	Zôna Central	
Fixa			\$
Por levantar pavimento			\$
Por m² de construção			\$
75,00 Por m² de área útil			75,75
Por ml. de muro interior			\$
Por ml. de muro exterior			\$
Por ligação ao Colector Geral			\$
DE ESTÉTICA:			
Por m² de frontaria			\$
DE VARANDAS:			
Por ml. de saliência			\$
DE NUMERAÇÃO:			
Números			\$
DE ALINHAMENTO:			
Prédios			\$
EMOLUMENTOS:			
Para a Câmara			75,75
Impresso			\$ 25
Adicional de 30 %-Lei 22520			22650
IMPOSTO DE SANIDADE:			
Para a Câmara			\$
Para o Estado			\$
IMPOSTO DE VISTORIA:			
Para o Perito da Câmara			\$
Para o Perito da Inspeccção de Saúde			\$
DIVERSOS:			
Imposto do selo			11500
Depósito de garantia da obra		\$	100500
Idem do pavimento		\$	
Total - Esc.			223880

Averbado no Boletim n.º

MEDIU: Diniz Passos

TAXOU: [Signature]  
CONFERIU: [Signature]

INFORMAÇÃO DO DIRECTOR DOS SERVIÇOS

*Em termos a defesa*  
17.12.38

*[Handwritten signature]*

DESPACHO DO PRESIDENTE

DEFERIDO

EM VISTA DA INFORMAÇÃO

Parte em 17. DEZ. 1938

O Presidente,

*[Handwritten signature]*

Aos Serviços de Urbanização,  
Inspeccão de Saúde e Inspeccão de Incendios  
para se dignarem informar.

Porto, 29 de Novembro de 1938

Bauer

SERVIÇOS DE URBANIZAÇÃO  
Quanto a estes Serviços não há  
inconveniente, nada tendo a requerer.

30 de NOV. de 1938

V. J. Lopes de Almeida  
B.

Satisfaz

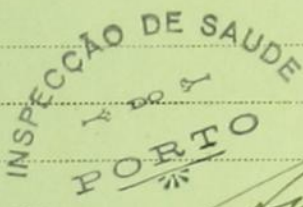

INSPECCÃO GERAL DO SERVIÇO  
DE INCENDIOS DO  
PORTO

Satisfaz

A obra, por ser exterior e interior, cumpre  
com os requisitos de pavimento de acordo com  
a legislação em vigor, e, portanto, quanto  
à especificação do projecto inicial.

13.12.1938

[Signature]

SERVIÇOS DE EDIFICAÇÕES URBANAS

Quanto ao projecto da obra: Satisfaz

Quanto ao saneamento: Satisfaz

Prazo para execução: Este executado em obra.

Em vista das informações dadas,  
satisfaz com as condições impostas,  
merecendo deferimento.

Pôrto, 17 de dezembro de 1938

O CHEFE DOS SERVIÇOS,

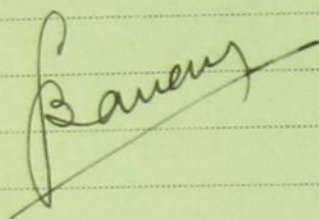
A handwritten signature in cursive script, appearing to read "Bauer", is written over a horizontal line. The signature is written in dark ink and is positioned in the upper left quadrant of the page.



309

Câmara Municipal da Cidade do Porto



ANO CIVIL DE 1938

CMP AG

Guia de entrada de depósito N.º 2561

no de _____ de _____ de 1938	}	Dinheiro corrente . . . . .	100\$00
		Papeis de crédito . . . . .	—\$—
		Total Esc. . . . .	100\$00

Pela presente guia vai a Companhia de Seguros Garantida  
 no Cofre desta Municipalidade com a quantia de cem escudos

depósito de garantia às condições da licença para alterar pos-  
 tu na Rua Fernandes Tomás e São da  
 Universidade, registo n.º 21487, de 20/4/1938

de que o respectivo tesoureiro passará o competente recibo.  
 Direcção da Contabilidade e Fazenda Municipais, 20 de Setembro de 1938  
 2.ª direcção - SERVIÇOS DE FINANÇAS  
 O Director,

Recebi a quantia de cem escudos  
 Tesouraria Municipal do Porto, em 20 de Setembro de 1938  
 Registada O Tesoureiro,  
 de \_\_\_\_\_ de 1938



# Câmara Municipal do Porto

REPARTIÇÃO DE ENGENHARIA—Secção Central

## Licença para Obras Particulares

Licença n.º *1265* do ano de 1938

Em conformidade com o despacho de 17 de Dezembro de 1938 exarado no requerimento registado sob o n.º 21467 é concedida esta licença a

**Companhia de Seguros Garantia**

para executar as obras nele descritas e documentos anexos, sob a direcção do

Especificação da obra: **3.ª Categoria alteração ao projecto da licença n.º 1746 de 1936.**

Situação

*Rua de S. da Graça*

### CONDIÇÕES IMPOSTAS

A licença e respectivo projecto aprovado, devem estar sempre patentes na obra, para serem examinados pelos funcionários municipais que provem sê-lo, por meio de cartão de identidade, aos quais deve ser permitida a visita ao prédio em obras.

De conformidade com o disposto no decreto de 14 de Fevereiro de 1903, nenhuma casa construída, reconstruída ou ampliada poderá ser habitada sem que o proprietário esteja de posse do respectivo atestado de habitabilidade.

As obras devem ser iniciadas dentro do prazo de Noventa dias a partir da data desta licença e terminadas em **executada**

Todas as paredes das cozinhas, serão de pedra e tijolo e assentarão sobre outras paredes ou vigamentos de cimento armado e o pavimento e teto destas ou de outros locais onde haja fornalhas ou fornos ou se depositem combustíveis líquidos ou outras substâncias facilmente inflamáveis, devem ser de materiais incombustíveis.

As chaminés serão totalmente de materiais incombustíveis, devendo o seu paramento interior ficar afastado 0,20 dos madeiramentos.

Todas as paredes exteriores da construção serão de pedra, tijolo, blocos de betão ou betão armado.

Liga ao collector geral

**a) Incendios: as novas paredes exteriores e interiores, assim como os aumentos dos pavimentos devem ser executados nos materiais indicados quando da apreciação do projecto inicial.**

Porto e Paços do Concelho, 21 de Dezembro de 1938.

Engenheiro Chefe da Repartição de Engenharia, subscrevi.

Guia de depósito n.º *2561*

Registou

Conferiu

O Presidente da Comissão Administrativa

# Importâncias cobradas :

## TAXAS

### DE LICENÇA :

<i>Fixa</i> . . . . .	§
<i>Por levantar pavimento.</i> . . . . .	§
<i>Por m.<sup>2</sup> de construção</i> . . . . .	§
<i>Por m.<sup>2</sup> de área útil.</i> . . . . .	78 75
<i>Por ml. de muro interior</i> . . . . .	§
<i>Por ml. de muro exterior</i> . . . . .	§
<i>Por ml. de fachada (Ligar ao colector)</i> . . . . .	§

### DE ESTÉTICA :

<i>Por m.<sup>2</sup> de frontaria.</i> . . . . .	§
---------------------------------------------------	---

### DE VARANDAS :

<i>Por ml. de saliência.</i> . . . . .	§
----------------------------------------	---

### DE NUMERAÇÃO :

<i>Números</i> . . . . .	§
--------------------------	---

### DE ALINHAMENTO :

<i>Prédios</i> . . . . .	§
--------------------------	---

### EMOLUMENTOS :

<i>Para a Câmara</i> . . . . .	7 50
<i>Impresso</i> . . . . .	25
<i>Adicional de 30 0/0, Lei 22.520.</i> . . . . .	26 00

### IMPÓSTO DE SANIDADE : (Lei 12.477)

<i>Para a Câmara</i> . . . . .	§
<i>Para o Estado</i> . . . . .	§

### IMPÓSTO DE VISTORIA : (Lei 14.372)

<i>Para o Perito da Câmara</i> . . . . .	<del>XXXXXX</del>
<i>Para o Perito da Inspeção de Saúde.</i> . . . . .	§

### DIVERSOS :

<i>Imposto de Selo</i> . . . . .	II 30
<i>Depósito de garantia da obra.</i> . . . . .	} 100 00
<i>Idem de pavimento</i> . . . . .	

*Total—Esc.* . . . . 223 80

ENVIÉ-SE A 3- DIRECCÃO  
Porto, 26 NOV. 1938  
O PAZ...



Rua, Fernandes Tomaz, Saboia  
311  
Registado  
sol. n.º 21443  
26 NOV. 1938

Fer entregue na  
lha de papel selado.

Exm<sup>a</sup>. CAMARA MUNICIPAL DO PORTO



DEFERIDO  
EM VISTA DA INFORMAÇÃO  
Pôrto, em 26 / XII / 1938  
O Presidente,

*Luiz Sáez*  
A Companhia de Seguros Garantia, com sede na Rua Ferreira Borges tendo concluído a construção de seu prédio na esquina das ruas Fernandes Tomaz e São da Bandeira para o qual obteve a Licença n.º.1746 de 18 de Dezembro de 1936, pede a V.S<sup>a</sup>. se digne mandar passar o respectivo certificado de habitalidade.

E. D.

Pôrto, 26 de Novembro de 1938

Pela Comp.<sup>a</sup> de Seguros "GARANTIA"  
O ADMINISTRADOR

*Adriano*

Declaro que paga a respectiva taxa de contribuição pelo conhecimento n.º. 21. que me foi presente neste acto.

Averbado no Boletim n.º *140*



**Câmara  
Municipal  
do Porto**

3.ª DIRECÇÃO

Serviços de Edificações Urbanas

Informação n.º 432

REGISTO

312

Req. regist. sob o n.º

~~274/48~~

R.º Secretaria Geral n.º

Ref.as

Vistoria

Ent.ª na Câmara em

23.12.938

CMP  
AG

• nos Serviços em

Informado em

26.12.938

As obras foram executadas de acordo com a licença concedida e projecto aprovado. Procedeu-se à necessária vistoria, não havendo inconveniente em entregar ao interessado o respectivo atestado de habitabilidade que se junta.

*[Handwritten signature]*

*[Handwritten signature]*

# ATESTADO DE HABITABILIDADE

Os abaixo assinados Angelo Barbedo Soares, médico e Guilherme Bomfim Barreiros, engenheiro atestam, nos termos e para os efeitos do art.º 4.º do decreto 14372 de 30 de Setembro de 1927, que ----- o prédio ----- sito à rua de Fernandes Tomaz ----- com o n.º de polícia 692, 702, 706, 710 e 714, construído por Companhia de Seguros Garantia ----- ao abrigo das licenças Camarária.s que lhe foram concedida.s com os n.ºs 1746 de 1936 e 1265 de 1938 ----- e de acôrdo com os projectos aprovados ----- se encontra em condições de habitabilidade, como se verificou na vistoria realizada em 26 de Dezembro de 1938. Este prédio tem os n.ºs. 446, 450, 454, 458, 464 e 468, para a rua Sá da Bandeira.

E por ser verdade se passa o presente atestado.

OS PERITOS,

aa) Angelo Barbedo Soares

Guilherme Bomfim Barreiros

Está conforme o original.

Pôrto e Serviços de Edificações Urbanas, 26 de Dezembro de 1938.

O Chefe dos Serviços,

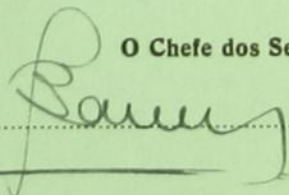

3  
ENVIAR-SE A DIRECÇÃO  
23 DEZ. 1938  
Porto, O PRESIDENTE



Registo 314  
n.º 22749  
23 DEZ 1938

C. M. P.  
2.ª Direcção (Serviços de Finanças)  
N.º 446-  
101 / 11939

CMP  
AG

com a dependência  
de...

Ex. Tamariz, Póvoa do Varzim, Porto  
D. de Fozzard

referido em v.º 6/11/39  
A Companhia de Liqueur faz aqui, com  
v.º na R. Ferreira Borges, um pedido seja  
autorizada a levantamento de depósitos  
relativo a licença n.º 1265 de 21 de Dezembro  
de 1938 por parte

E. S.  
Ex. do n.º 101/11939  
[Signature]

Porto, 23 de Dezembro de 1938  
J. de A. B. [Signature]

Declara-se que paga a população taxa pelo conho-  
cimento n.º 21 que me foi apresentado neste acto?

V.º em 26/12/38 em cumprimento do despacho supra foi  
passada a guia de levantamento n.º 116 que  
nesta data foi entregue ao Int. Essado.  
Satisfaz [Signature]  
República Federal Municipal de ..... de 1939  
[Signature]

315  
*[Handwritten signature]*



CMP  
AG

# Câmara Municipal do Pôrto

DIRECÇÃO DOS SERVIÇOS DE ENGENHARIA  
Serviços de Edificações Urbanas

## Informação de Levantamento de Depósito

Registo N.º *22749*

Data *23/12/1938*

Requerente: *Caixa Leguão Quantia*

Morada: *Rua Ferreira Borges*

Situação da obra:

Especificação da obra: *Atum projecto da licença n.º 1746 de 1938*

Licença N.º *1265* de *21* de *Dezembro* de 1938

Importância depositada: *100000*

### SERVIÇOS DE EDIFICAÇÕES URBANAS (EXPEDIENTE)

Este levantamento de depósito foi requerido dentro do prazo estipulado por deliberação camarária de 2 de Janeiro de 1932.

Pôrto *24* de *Dezembro* de 1938  
*[Handwritten signature]*

Aos Serviços de Urbanização ~~de Obra~~  
~~Municipal~~ para os signarem informar.

Pôrto, *24* de *Dezembro* de 1938  
O CHEFE DOS SERVIÇOS,

*[Handwritten signature]*  
**Serviços de Urbanização**

Serviços de Urbanização

Quanto a este Serviço, está em termos de desfezimento.

Pôrto, *24* de *Dezembro* de *1938*  
*[Handwritten signature]*



**SERVIÇOS DE EDIFICAÇÕES URBANAS**

Em vista das informações dadas e tendo as obras sido executadas de acordo com a licença concedida e projecto aprovado, merece deferimento.

Póvoa, 26 de dezembro de 1938

O CHEFE DOS SERVIÇOS,

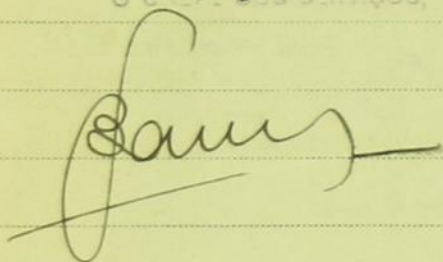
A large, stylized handwritten signature in black ink, written over the horizontal lines of the document. The signature is cursive and appears to be the name 'J. Santos'.