

Informe a Junta d'obras
Porto e o prazo do bon-
celho 28 de março
de 1882. Kenny



Uma
Câmara

Deu Manuel Fernandes Paula, que em
um terreno que fica pelo lado de sul com
rua do Paraiso e pelo lado do nascente com
rua do Faria Guimarães, em mesmo
terreno pretende edificar uma fabrica de
mostrano alcaide junto, e como não pode
fazer sem previa licença.

Pela C.ª C.ª, approvado que seja
preferido alcaide, lhe conceda a
licença requerida

Porto 28 de Março de 1882

Pelo requerente
Francisco Ferreira dos Santos

C. R. M.ª

Leap
L.ª. 621
L.ª. 23

N.º 336

Na forma da resposta.

Porto e Paços do Boncelho



30 de março de 1882.

Barroso
P

N.º 164

Director B. 35000

L. Pedreira por Machado
dir

Approvada. Farto e Fugas do Conselho 30 de março de 1882.

[Signature]

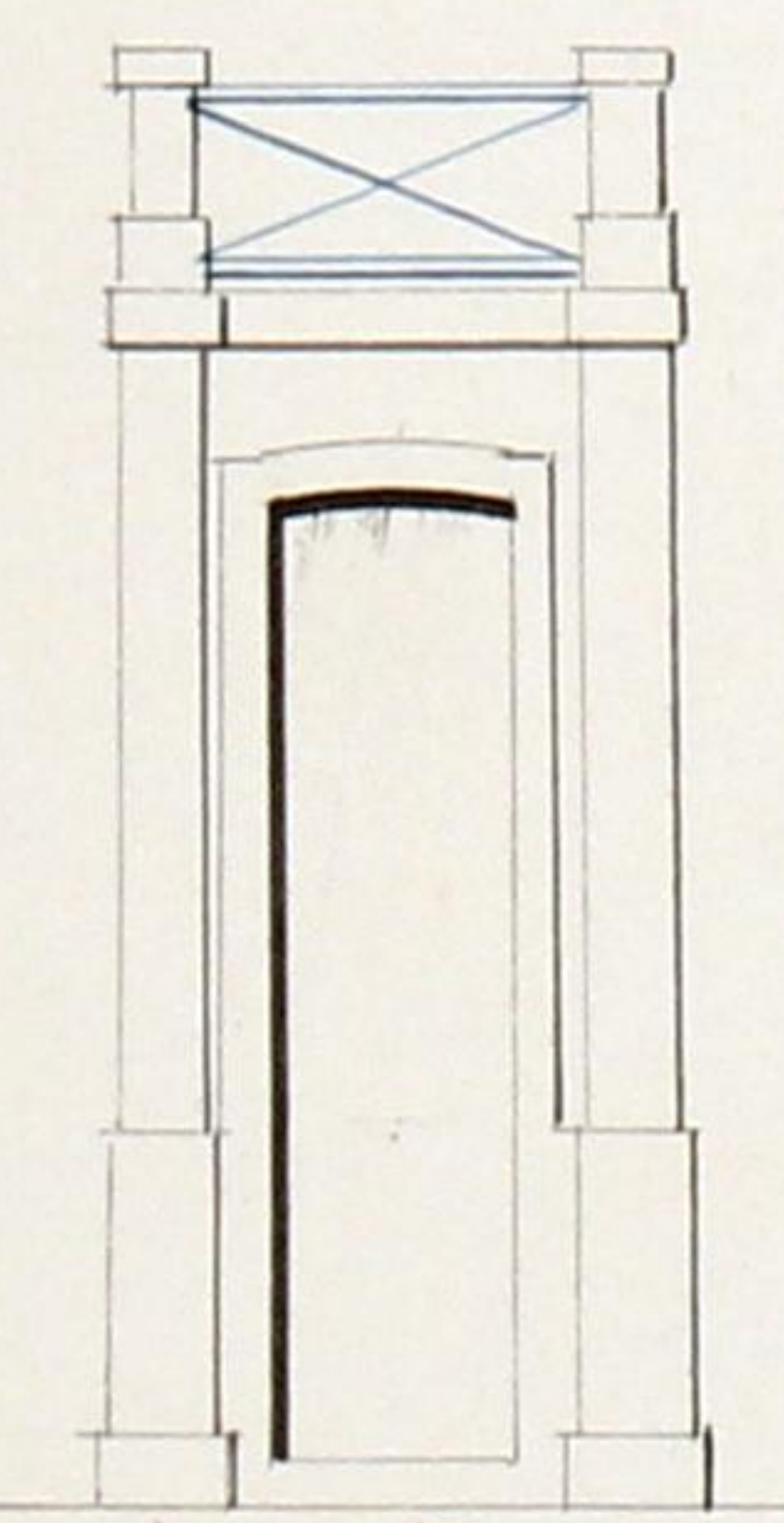

Arco do Paraíso

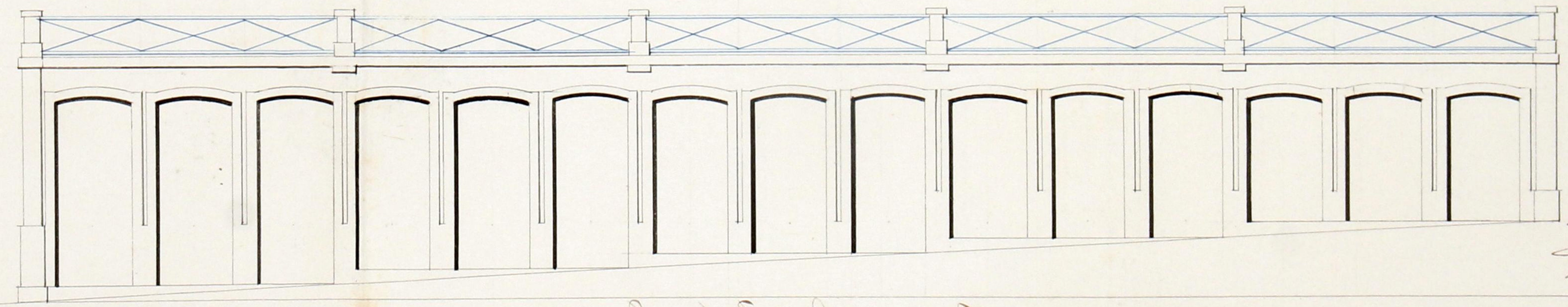

Arco de Santa Guimaraes

[Signature]

Escala = 1^m : 100.

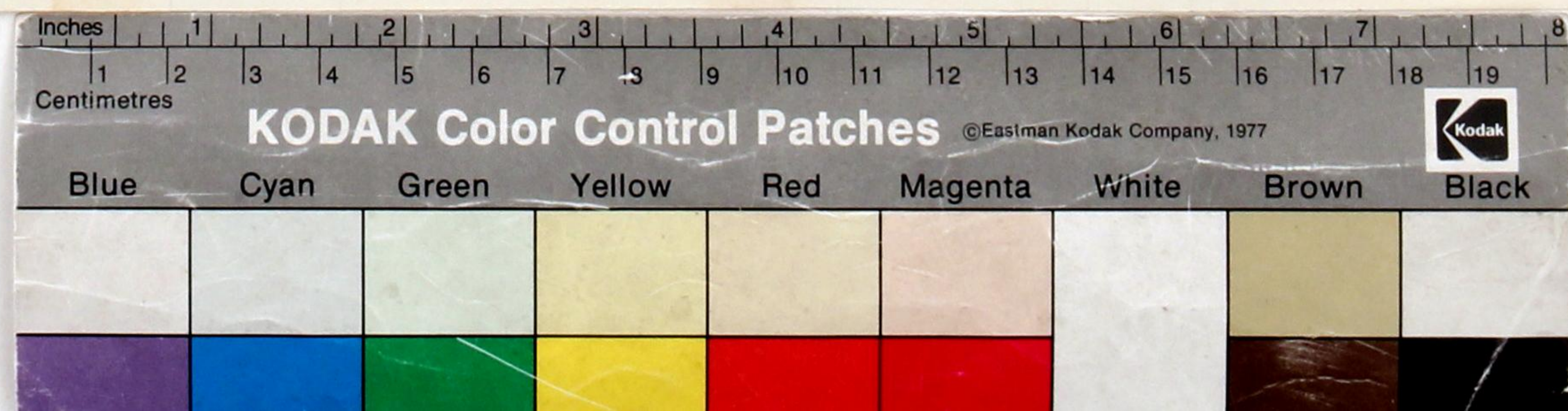

Mansel Fernandes Paula,
pede licença para construir
nas ruas de Povungo e do Faria Guimaraens,
um predio de casas com a fachada
correspondente ao alçado, que em duplicado offerece á apreciação de
J. Cac.^o

Sobre esta pretensão ha a expôr o seguinte:

O alçado está em condições de ser approved em consequencia da sua nitidez, e da elegante e bella apparencia que a fachada do predio apresentará depois de construido.

O requerente está pois no caso de ser attendido obrigando-se aos alinhamentos, e nivel das soleiras, que lhe forem indicados, ao cumprimento dos artigos das posturas, e accordãos municipaes sobre edificações, e a depositar no cofre do municipio para garantia da remoção dos entulhos a quantia de réis trinta e cinco mil reis.

Porto e Paços do Concelho 30 de Março de 1882.

Jose Luiz Aguiar

Ed. do
Paço
Prime