

Informe a Junta d'obras.
Porto e Paços do concelho
de Fevereiro de 1882.

Henrique
D.



Com a
Câmara Municipal

Diz Antonio o Oliveira Leite
que deoqando construiu um prédio
segundo o alçado junto na Rua
do Monumento da Gilveira quasi
em frente da Rua de S. Maria

Pede mihi respectosamente
a V. a precise licença

Porto 10 de Fevereiro 1882

Com Respeito

Alfaro Pacheco e C^{ya}

P. A. M.

de ca
v. n. 5-5-9
d. 213

N.º 154

Na forma da resposta.
Perto e Facos do Cancellho
16 de Fevereiro de 1882.

Campanha
M. P.

N.º 103

Deposito R. 36.000
L. Amara for M. Amara
M.

• Approvado. Forte e Luçes de Canaellas 16 de Janeiro de 1882.
Luzes de Canaellas
S.P.

Alçado.

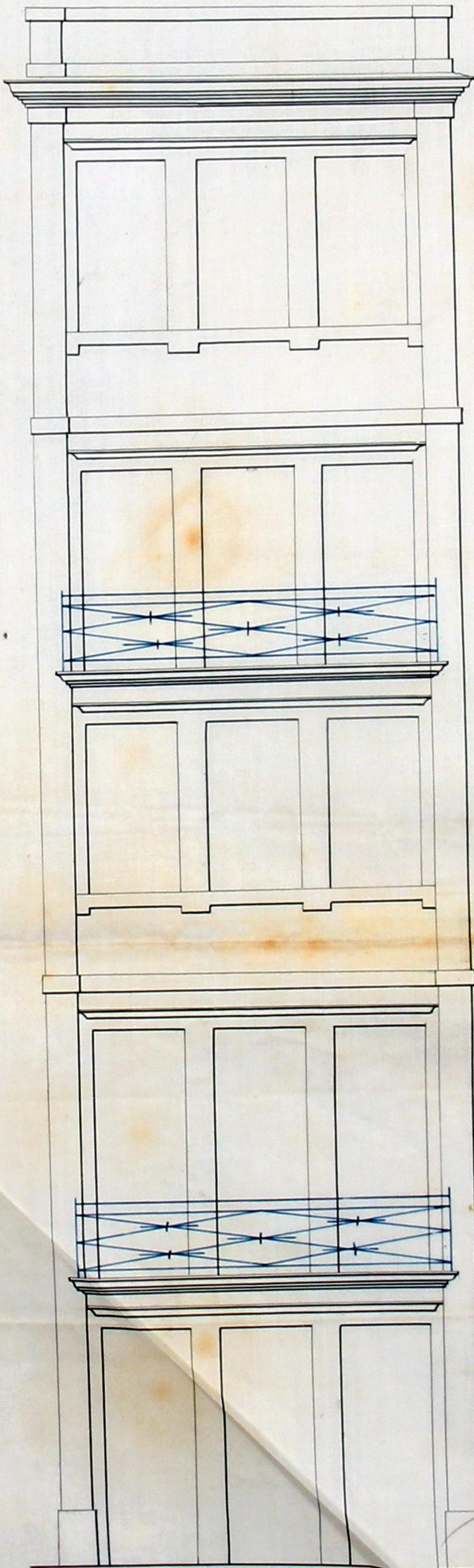

Escala $\frac{1}{50}$

Arquiteto

Albino
Albino e C.



MUNICIPALIDADE
DO
PORTO
REPARTIÇÃO
DAS OBRAS

Ex.^{ma} Camara

O requerente Antonio d.^o Pereira
Leite pede licença para construir
na rua Mourinho de Silveira, do lado
do Sul um predio de casas com a fachada
correspondente ao alçado, que em duplicado offerece á apreciação de
V. Exc.^a

Sobre esta pretensão ha a capôr o seguinte:

O alçado está em condições de ser approved em consequencia
da sua nitidez, e da elegante e bella apparencia que a fachada do
predio apresentará depois de construido.

O requerente está pois no caso de ser attendido obrigando-se aos
alinhamentos, e nivel das soleiras, que lhe forem indicados, ao cumpri-
mento dos artigos das posturas, e accordãos municipaes sobre edificações,
e a depositar no cofre do municipio para garantia da remoção dos entu-
lhos a quantia de réis trinta e seis mil reis.

Porto e Paços do Concelho 15 de Fevereiro de 1852

[Signature]

Pedro d.^o Pereira