

PROJECTO A QUE SE REFERE O REQUERIMENTO DA EXM. SENHORA D. JULIETA RIBEIRO GUIMARÃES GOMES BESSA

LEGENDA --- PRETO-EXISTENTE A CONSERVAR --- AMARELO-A DEMOLIR --- VERMELHO-A CONSTRUIR....
 A-CAIXA INTERCEPTORA... B-CAIXA DE VISITA... C-SIFÃO DE PATIO... D-SIFÃO DE GONDUGAS.

ESCALA 0,01 POR METRO

PLANTAS



APROVADO
 PELA COMISSÃO DE ENGENHARIA
 EM 13 MAR 1941
Francisco...

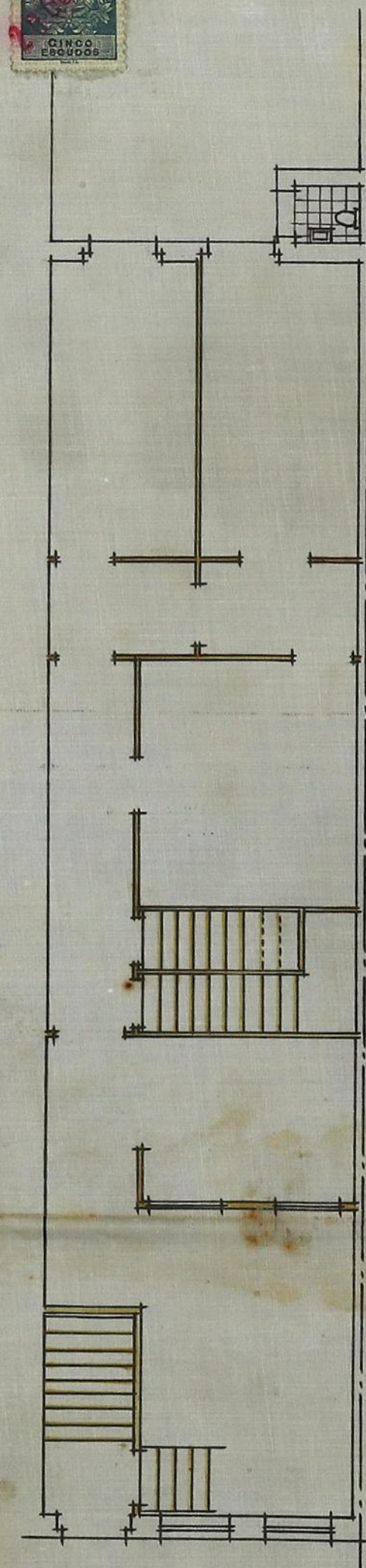

1º PAVIMENTO

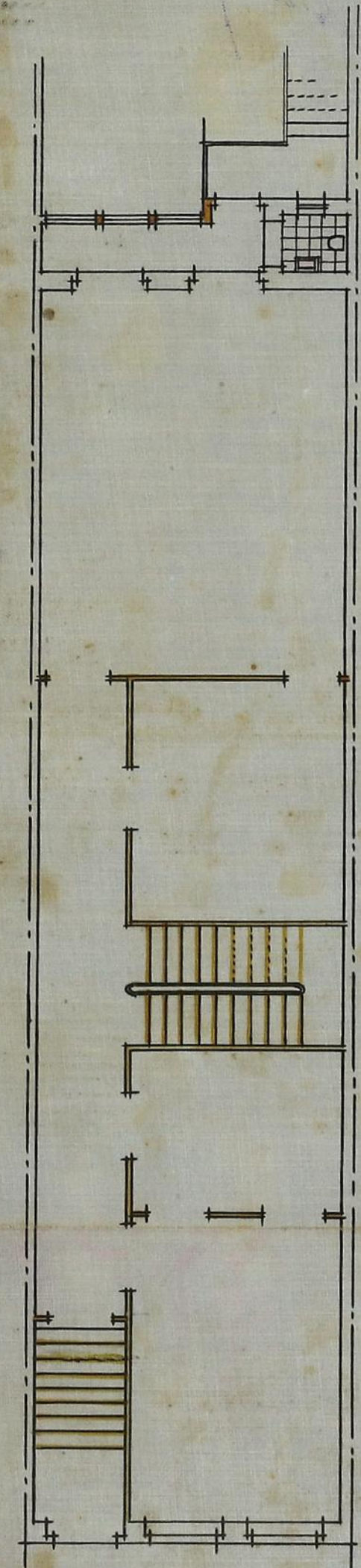

2º PAVIMENTO

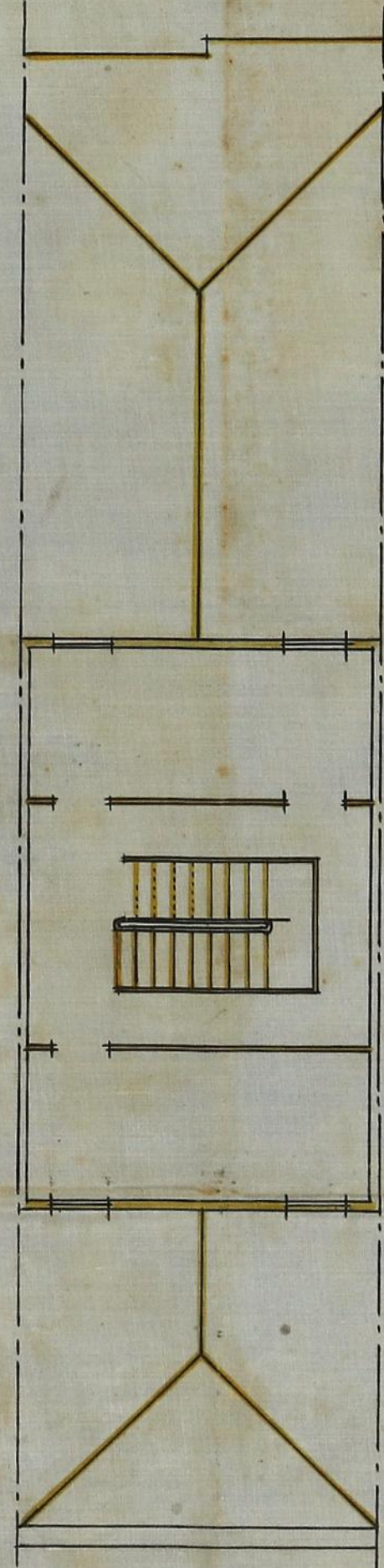

3º PAVIMENTO

PLANTAS DO EXISTENTE



1º PAVIMENTO

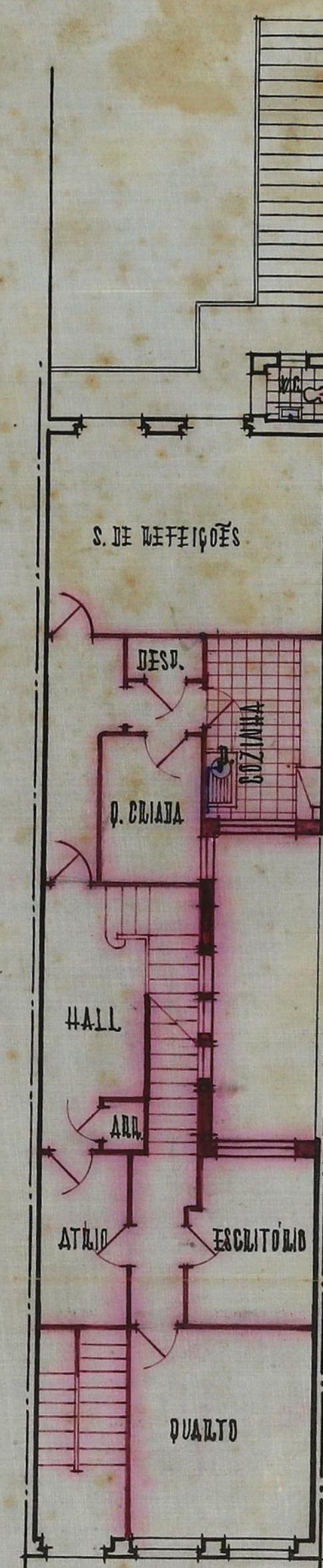

2º PAVIMENTO

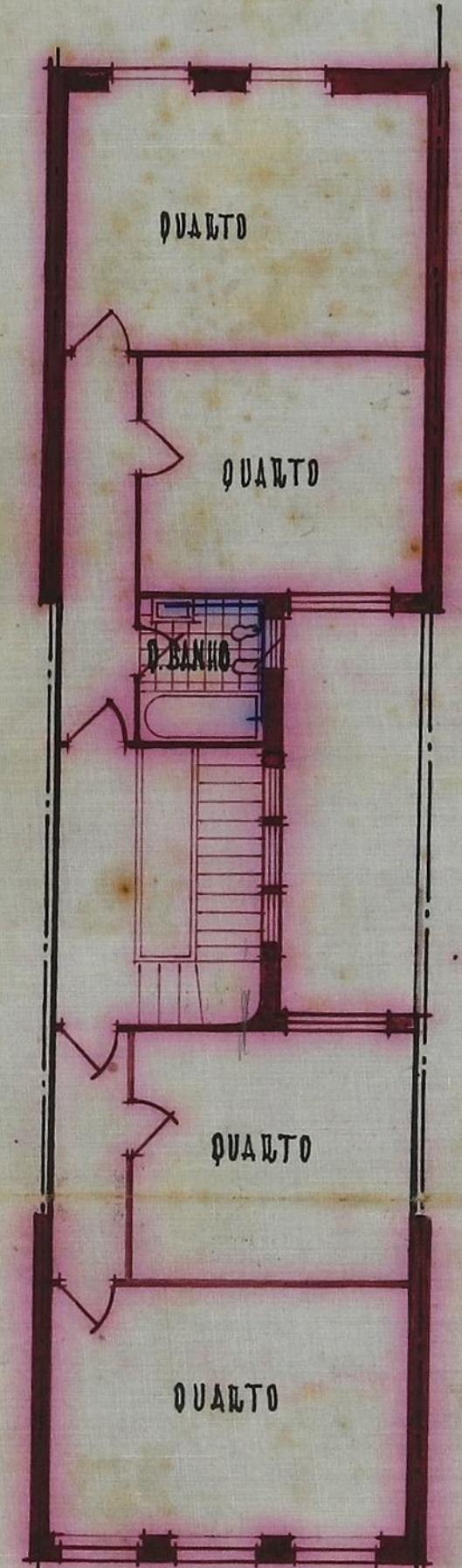

3º PAVIMENTO

Mário Barbosa - ARQUITECTO