

Informe a Junta d'obras.  
Porto e Freguesia do concelho  
de 2 de abril de 1882.



Junta  
da Camara

*[Handwritten signature]*

Diz José Carlos Loures, que em um  
terreno sito no Caminho que vem do Rio  
gado proximo ao lugar da Arca d'agua  
freguesia de Paranhos, pretende edifi-  
ficar uma casa terrea e ao lado  
della um portatil para servida de  
quintal, como mostra no alçado  
junto, e como nao possui a licen-  
cia previa.

Pe a  
Junta da Camara approvado que  
seja referido alçado de  
conceblar a licenca pedida

Porto 8 de abril de 1882

Do requerente  
Francisco Ferreira

*[Handwritten signature]*

Lea no 637  
L.º 23

Nº 375

Na forma da resposta.

Porto e Facos do cancelho

10 d'abril de 1882.

Nunes  
D.



Nº 180

Depositar R\$ 7.500

L. Amara for Machado  
Dm

Approvada. Porto e Paços do Conselho 10 de abril de 1882.

Naveira  
D

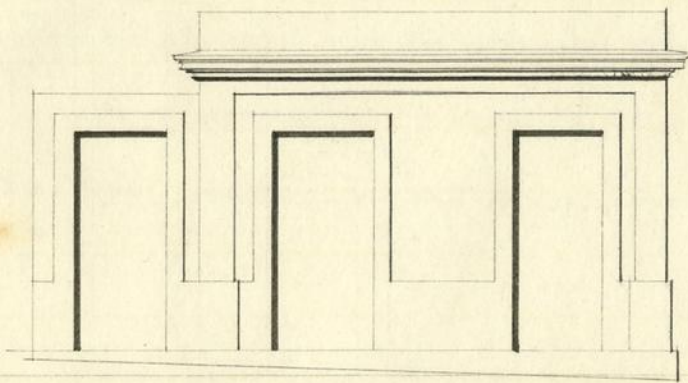

Naveira  
F

Escala = 1:100.

P. Gomes de Sousa

Ca.<sup>ma</sup> Camara

~~João Gomes Soares,~~  
pede licença para construir  
na ~~banhinha de regado proximo ao Lugar~~  
~~de Arca d'agua,~~ um predio de casas com a fachada  
correspondente ao alçado, que em duplicado offerce á apreciação de  
J. Cac.<sup>o</sup>

Sobre esta pretensão ha a expôr o seguinte:

O alçado está em condições de ser approved em consequencia  
da sua nitidez, e da elegante e bella apparencia que a fachada do  
predio apresentará depois de construido.

O requerente está pois no caso de ser attendido obrigando-se aos  
alinhamentos, e nivel das soleiras, que lhe forem indicados, ao cumpri-  
mento dos artigos das posturas, e accordãos municipaes sobre edificações,  
e a depositar no cofre do municipio para garantia da remoção dos entu-  
lhos a quantia de réis ~~sete mil e quinhenta~~  
~~reis~~

Porto e Paços do Concelho 3 de Abril de 1892

João Luiz Nogueira

João  
da  
Câmara