

Informe do Engenheiro
Porto e Facas do Concelho
do 20 de março de 1889



Ex^{ma} Camara

C. Martins,

Diz Joaquim Alves, que pretende
adicionar um andar à casa, que
possue na rua da Boavista n.º 203
a 207, como mostra nos alçados,
na parte traçada a carmin que
junto submete à apreciação
de V. Ex.^a por isso,

Pe^{ço} a V. Ex.^a se digne
conceder-me a precisa
licença na forma re-
querida

Porto 19 de março de 1889

Pelo req.^{te}
Abraão Pereira

574
Linha n.º 127
Guia n.º 130

C. R. M.^{ee}

N.º 293

Na forma da resposta.
Perto e Paços do Concelho
23 de março de 1889.



C. Monteiro,

• Approvado. Porto e Lagos de Cencelhe 23 de março de 1889.

J. Monteiro,

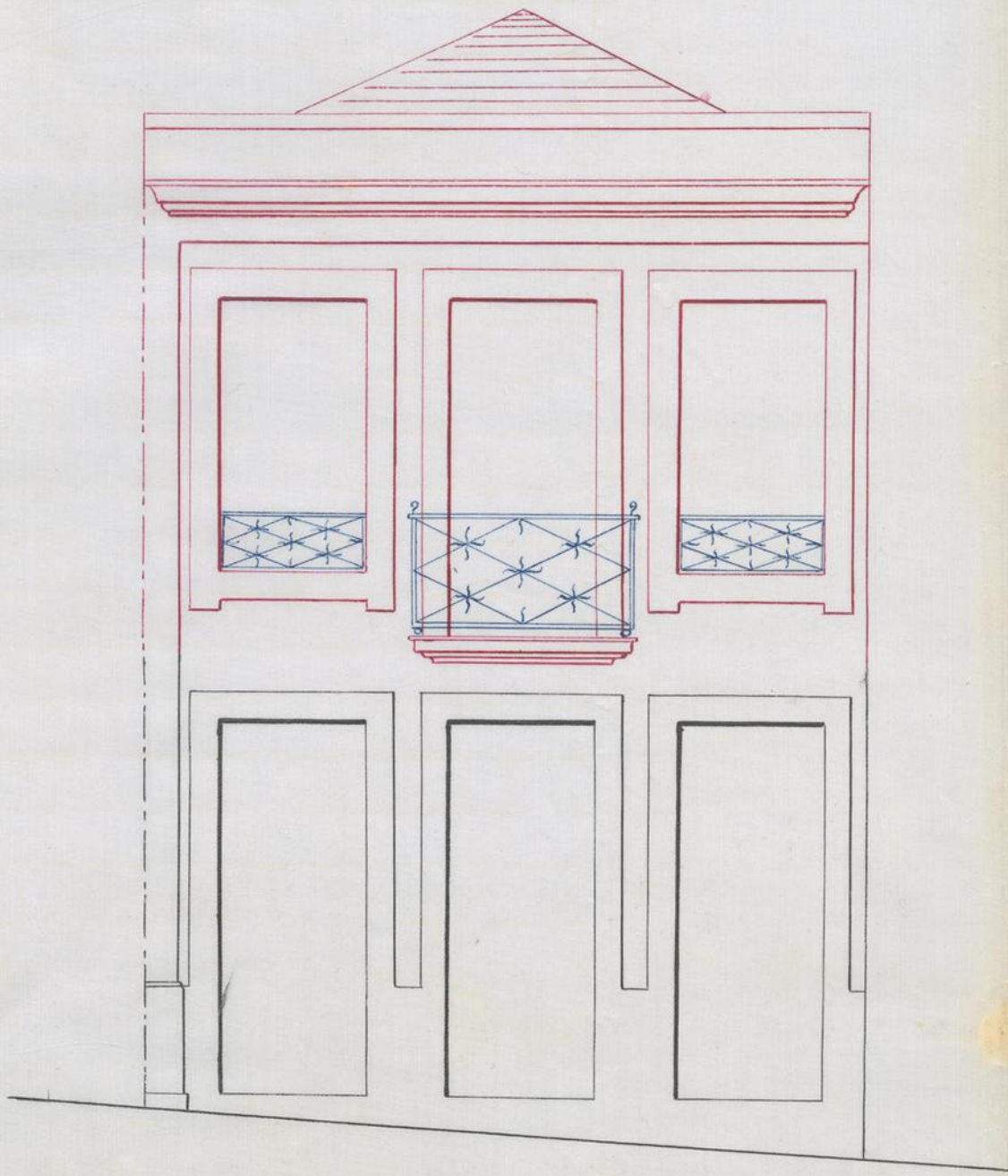

Escala: $\frac{m}{0,02} = \frac{m}{1,0}$

Joaquim Alves

Rua da Boavista n.º
203 a 207

MUNICIPALIDADE

DO

PORTO

REPARTIÇÃO

DAS OBRAS

333

Ca. ma Camara

A licença que pede Joaquim Alves
para
mandar addicionar um andar a casa
que possui na rua da Boavista N.º 203
a 207 como mostra nos alçados na parte
tracada a camin

está no caso de ser concedida, obrigando-se o requerente ao
cumprimento das posturas municipaes, e a depositar no cofre
do municipio a quantia de 7:500 reis,
para garantir a observancia d'essas posturas

Porto e Paços do Concelho, 22 de Março
de 1889.

Visto
J. M. M. M.

V. M. M. M.
any