

DEFINIDO NOS TERMOS DA INFORMAÇÃO  
POSIÇÃO EM CAMARA

22 de  
Julho de 1909

DO PRESIDENTE



CMP  
AG

256

Registrado  
sob o n.º 3995  
23-4-909  
Coutinho

R

C.ª Camara



Processo 14 de julho de 1909

Cip. Manoel Pinto de Azevedo  
que pretendendo ampliar o armazem  
de artigos concernentes ao fabrico de te-  
cidões de algodão destinadas à sua fa-  
brica que passou à rua do Bonfim nu-  
mero 326, conformente ao projecto jun-  
to, se vê indicado a vermetto e pelo que

Licença N.º 1053

de 10 de Agosto de 1909

Vem o Supp. pedir a  
V.ª C.ª se digne conceder  
lhe a precisa licença

C. M. Azevedo

Parto 15 de  
junho de 1909 e mare

Manoel Pinto de Azevedo

R.E.



1145

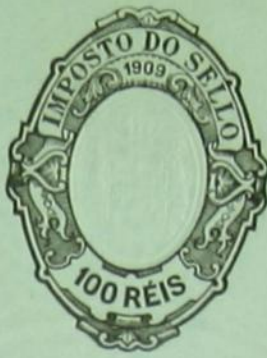

257  
16



Uma  
Cz. Camara

O abaixo assignado morador na rua de S<sup>ta</sup> Catharina 484 declara assumir a responsabilidade da segurança d'operarios da obra constante pertencente ao S<sup>ro</sup> Manoel Pinto d'Azvedo na sua propriedade, sita na rua do Bomfim n<sup>o</sup> 326 Freguezia da mesma em harmonia com o regulamento de 6 de Junho de 1895.

Porto 14 de julho de 1909.  
Manoel Ferreira Ribeiro

Recebeo original m<sup>o</sup> p<sup>o</sup>  
PORTO 14 DE JULHO DE 1909

*[Signature]*  
Antonio Bon...





PROVADA, PORTO EM 25 DE JULHO DE 1909  
12 DE JULHO  
OF. PRESIDENTE

CMP  
AG

Manoel Pinto de Azevedo vai ampliar o armazem de artigos destinados a tecidos de algodão, que possui á rua do Banfim n.º 326, na forma indicada a cárs vermelha no projeto junto.

A parede indicada com linha de pontos de cárs preta, é a da frente actual que terá de ser demolida e substituída por columnas de ferro fundido, apoiando sobre estas uma vigga de ferro de duplo T<sup>o</sup> I que servirá de precha central á armacão da cobertura.

Os alicerces das paredes e as das bases das columnas, serão de alvenaria argamassada, assentarão todas em terreno sólido e na parte superior, levarão uma camada de argamassa de cimento e areia.

As paredes serão de pedra assente em argamassa.

As portas e caixilhos exteriores, serão de madeira de castanho.

A armacão, será de madeira de figa

O telhado, será de telha nacional da do Typo de Marselha.

Os algeropes, calças e condutores verticaes das aguas do telhado, serão de,

chapa de ferro esmaltado.

As aguas pluviais, serão conduzidas em tubos de gres vitrado para o aqueducto da via publica, levando o respectivo Sêcho Hydraulico.

alçado da frente

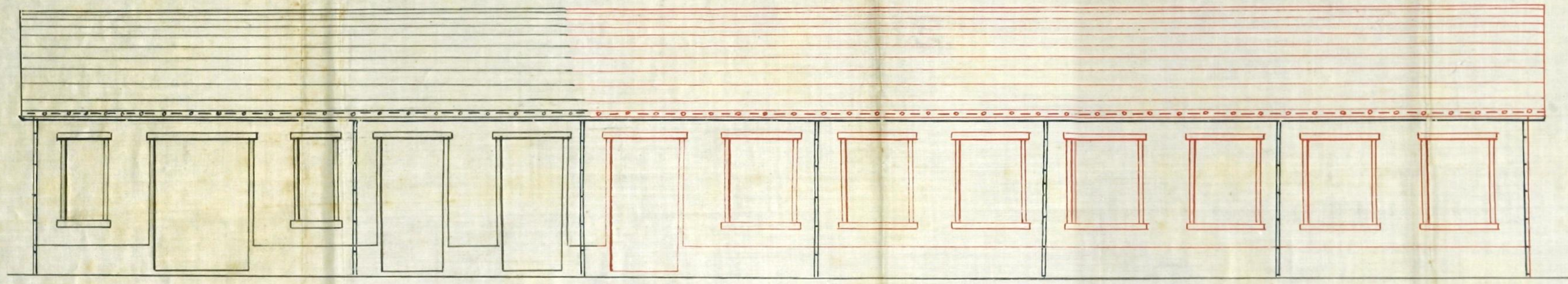

Corte em A. B.

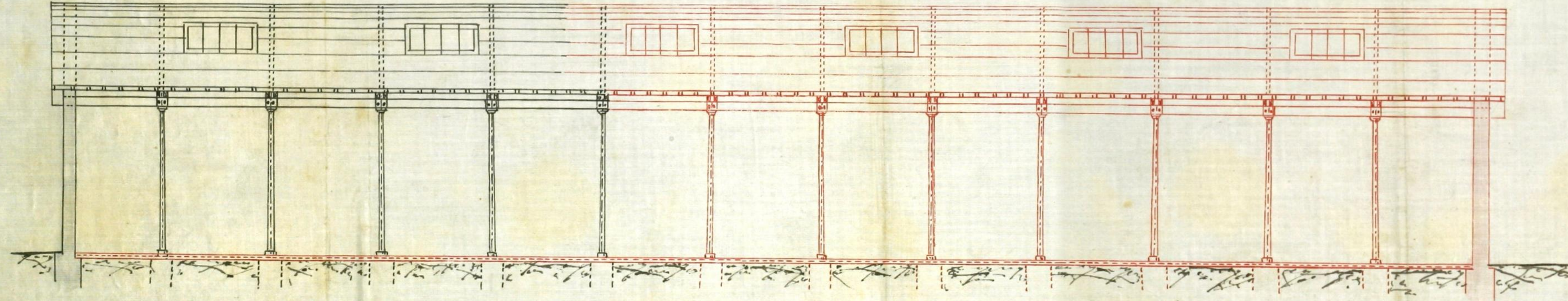

Corte em C. D.

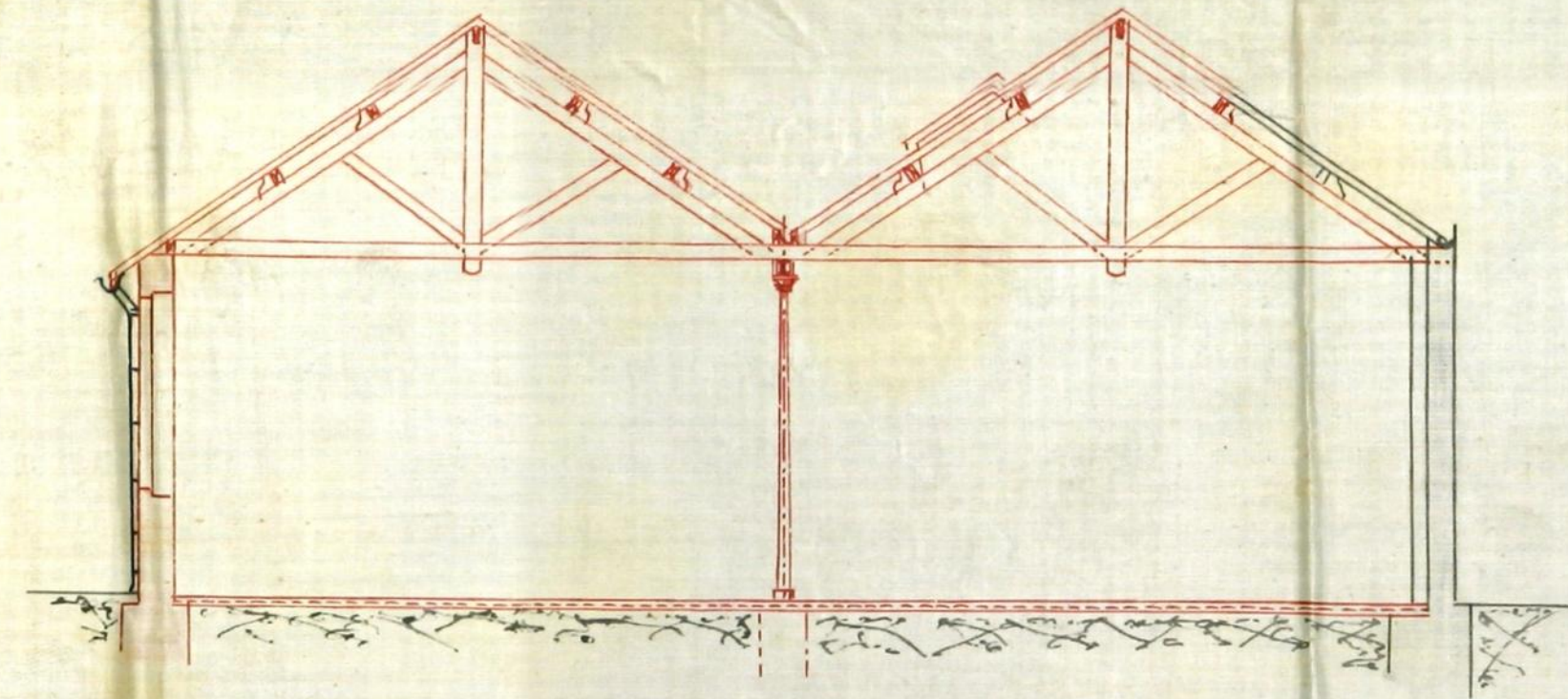

alçado lateral

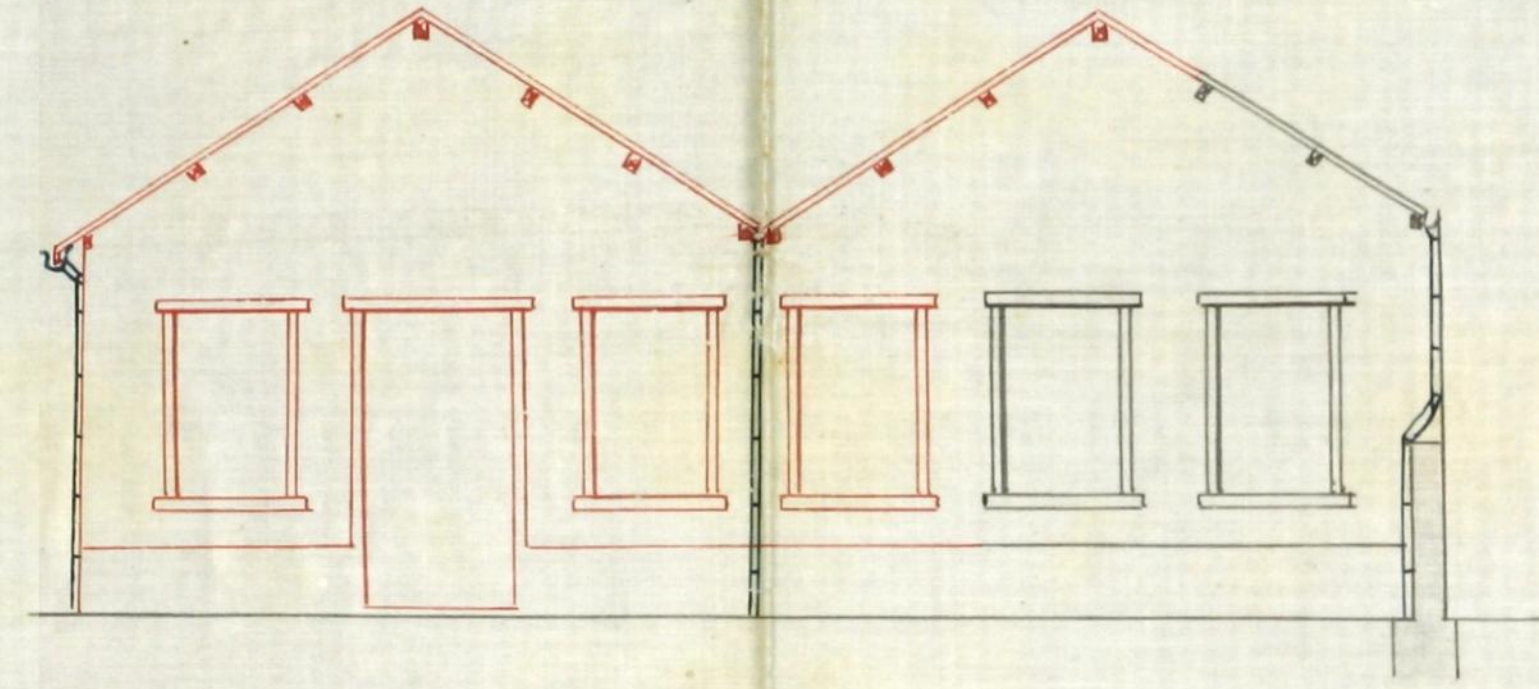

Projecto a que se refere o  
requerimento de  
Manuel Pinto de Azevedo  
Rua do Bomfim n.º 326

Planta

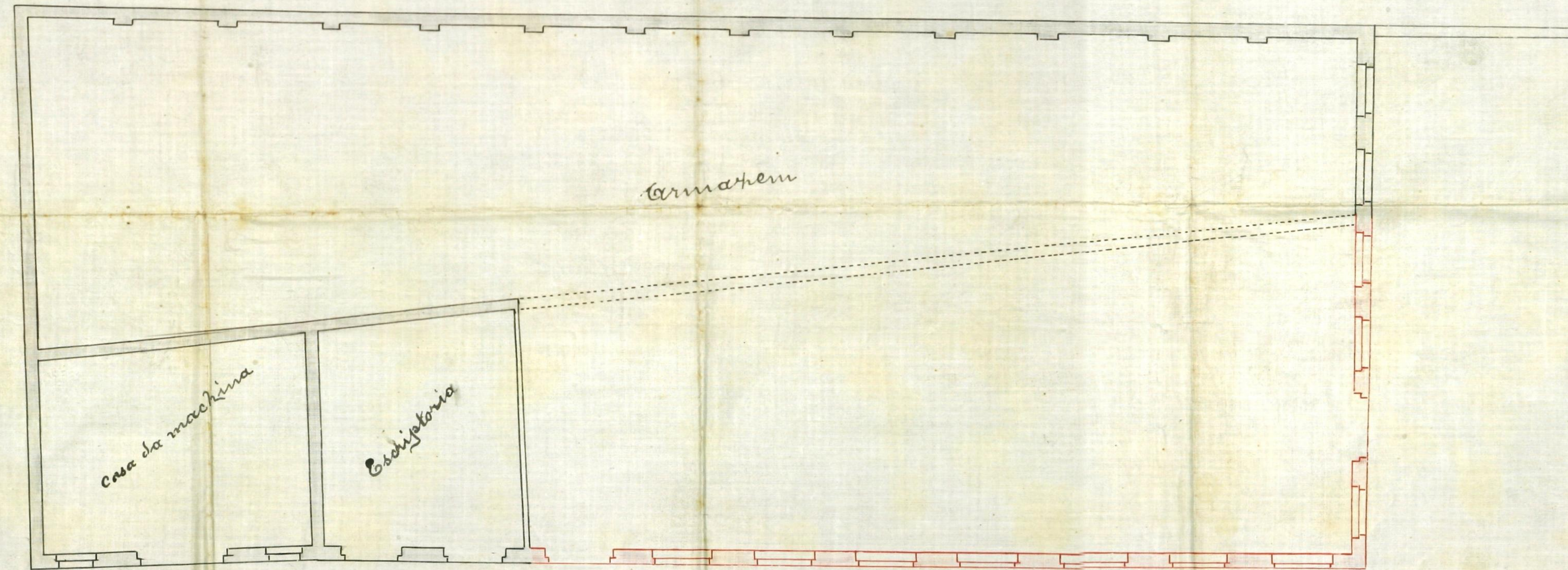

Escala geral: 1/100

Planta Geral

Escala: 1/500

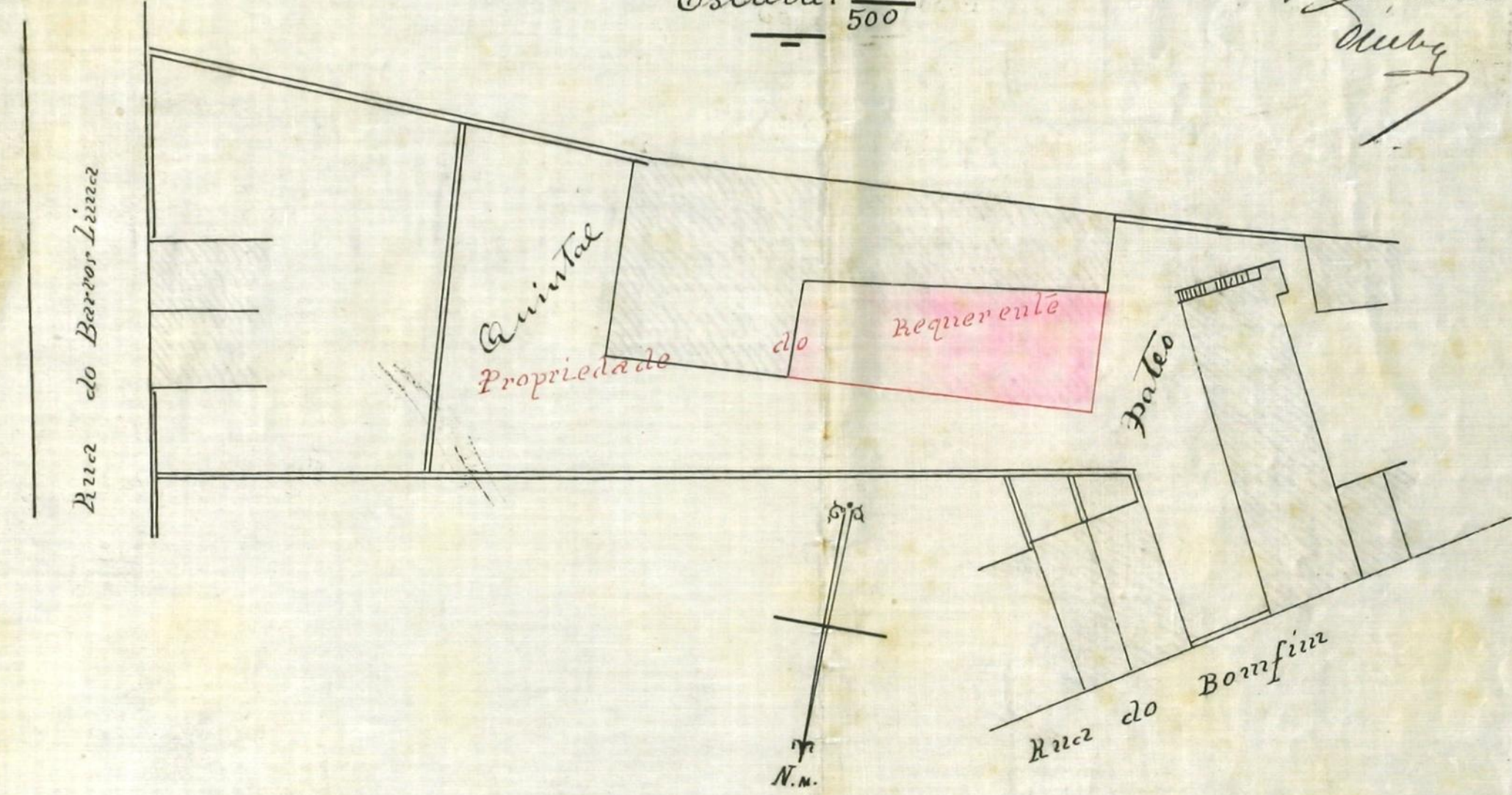

APPROVADA POR EM CAMARA,  
22 DE Julho DE 1907  
O PRESIDENTE

Albino

Registo { N.º 1145-250  
Data 14-7-909

Licença { N.º  
Data  
CMP AG



# Camara Municipal do Porto

3.ª Repartição—Obras Publicas

## OBRAS DIVERSAS

Especificação da obra: *Ampliar armazem*

Requerente: *Manuel Pinto d. Aguiar*

Morada:

Situação da obra: *Rua do Bonfim n.º 326*

Responsavel: *Manuel Ferr. Nili (m. ob. 27)*

Está nos casos do art. 136.º do Cod. de Post.

Declaração de responsabilidade: *idonea*

Projecto da obra: *Satisfaz visto ser armazem.*

21-VII-909

*Pelo Chefe da Repartição*

*Manuel Pinto*

*Concedido*  
*22-VII-909*



CMP  
AG

261  
16

N.º 1053

# Municipalidade do Porto

Concede-se licença a Manoel Pinto d'Almeida

para que possa ampliar a armazenagem da sua fabri-  
ca de tecidos na rua do Bomfim n.º 36,  
conforme indica a planta e o plano no  
projecto que lhe foi approvado em 22 de ju-  
lho ultimo.

Porto e Paços do Concelho, 10 de Agosto de 1909

José Marques

Secretario, subscrevi.

Oliver PRESIDENTE,

Saudades de Faria

sta emolumentos para a ca-  
nara, 500 reis.

Alf. Boalho

Registada,

Alf. Boalho

Depositou na thesouraria do Concelho a quantia de  
reís conforme a guia n.º

[Signature]