

N.º
 1494 M. e C. como seu Presidente da Cam.
 de Licença na ra Municipal do Porto.
 informações. Sob a
 de 1894
 N.º



235

Diz João Henrique Andersen (~~Andersen~~)
 que, pretendendo mandar abrir duas janelas
 na rua d'Alfandega N.º 19, de um prédio que
 ali possuem, cujo prédio tem entrada também
 pela rua do Infante D. Henrique

PG. For REIS
 LICENÇA N.º 130
 GUIA N.º 209

De sem muito respeitosa-
 mente a V.ª haja
 por bem conceder-lhe
 a respectiva licença
 para tal fim.

Porto 5 de março de 1887

Cel.º requerente: Antonio Cardozo Bisetto

N.º da assinatura supra, de que se trata

Guia 5 de março de 1887



test. de veros. e
 publico Maria de Madros Cortes de
 5 de março
 1887



C. P. M.

Agenda. Porto e Puro de Faria
e unhas, 8 de abril de 1897

Memoria descriptiva

286

O projecto, que submetto á apreciação e approvação de V.ª, para a construcção de duas janellas, no frontão dos bucaes de João Laurique Andrezaen, sito na rua da Alfandega, e com a fachada principal para a rua do Infante D. Henrique, freguesia de S. Nicolau.

Os lances serao de granito, aparelhado a fino fino, convenientemente argamessados a cal e cimento.

A introdução de duas janellas justifica-se pela falta de luz que ha nas salas onde vao ser abertas, e que por este facto se tornam impraticaveis, q'ezar da dechar monito, que apresentamos no desenho.

Sobre esta pequena construcção nada mais me reste dizer a V.ª



Porto 5 de março de 1897
Antonio Carrizo Botelho



Declaração

Para os effeitos do Art.º 1.º do Regulamento de 6 de junho de 1895 declaro, que assumo a responsabilidade da construcção de duas janellas no prédio já existente, e pertencente, actualmente, aos successores de João Henrique Henriques, sito na Rua do Infante D. Henrique e com frente para a rua da Alfândega com o numero de policia 19.

Porto 6 de março de 1894

Antonio Carlos Botelho

RP A ASSIG. suja

PORTO, 6 DE MARÇO DE 1894

EM TT. DE VERDE

Antonio Carlos Botelho



N.º 167-97

288

Deposito de Portos e Alfândegas
de 1840 em 1840

Alçados

Corte

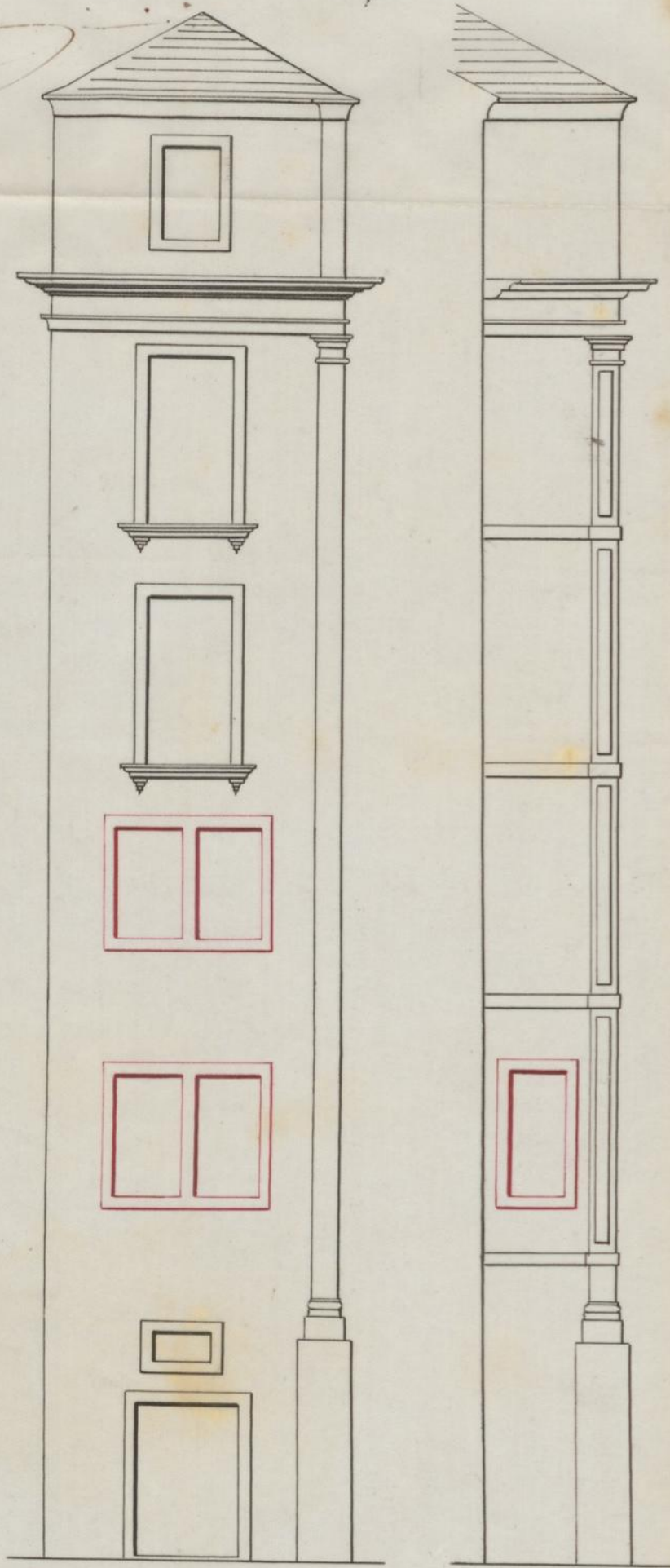
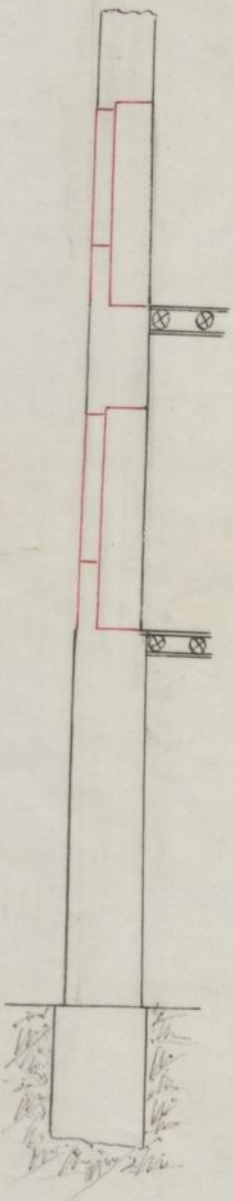

888



Escala: $\frac{1}{400}$

João Henrique Andressen (successores). Rua da Alfândega, 19





A licença que pede João Henrique Andressen
para
mandar abrir tres janellas na casa que no predio
que possui na rua d'Alfandega N.º 19 como mostra
a planta annexa no projecto junto

está no caso de ser concedida, obrigando-se o requerente ao
cumprimento das posturas municipaes, e a depositar no cofre
do municipio a quantia de 5.000 reis
reis, para garantir a obser-
vancia d'essas posturas

Porto e Paços do Concelho, 2 de Abril
de 1827.

[Signature]

[Signature]
50