

el.º 307
Liceu na
compra de da in
funções. Porto, Pa
es de 1897, 25
de 1897



16

Ex.ª Camara

Machines

De Justino da Rocha que pretende construir um
predio de casas n'um terreno que possui no lugar de Godim
freguesia de Campomã, como mostra no projecto junto;
por isso

P.ª a V.ª Ex.ª se digue com
ceder-lhe a licença

Porto 19 de Fevereiro de 1897.
pelo reg.
Manoel Pinto

PG. 500 REIS
LICENÇA N.º 76
GUIA N.º 138

E. R. M.ª

779

355-



Declaração

Para os effectos do Art. 8.º do Regulamento de 6 de junho de 1895, declaro que apuro a responsabilidade da construção de quatro murallas de casas terreas, sitas na rua de Josim, freguesia de Campaamba, pertencentes a Justino da Rocha.

Porto 17 de fevereiro de 1897

Antonio Augusto Botelho

Reunheiro signal supra
PORTO 17 DE Fev. DE 1897

L. Branco
Supremo



recida interiormente a argamassa de cimento e areia, e co-
berta de laçeds. Na cobertura haverá uma abertura
com tampa para se proceder á extracção das materias
fecaes e vedar a sahida dos gases. Todos os angulos
interiores da fossa serãõ arredondados em arcos de circulo e as
communicações d'ella com o interior da casa serãõ vedadas
com fecho hydraulico.

Finalmente a fossa terá o respectivo tubo de ventila-
ção e será executada como determinam os posturas mu-
nicipaes.

Alameda. Ponte de Ferro com
 26 arcos de 19 m.

- Alameda -
 M. de Almeida

1911-9-27
 19

R\$ 100 R\$
 2 de
 Junho
 1897
 1897
 M. de Almeida
 CEM REIS

Corte longitudinal por AB da planta

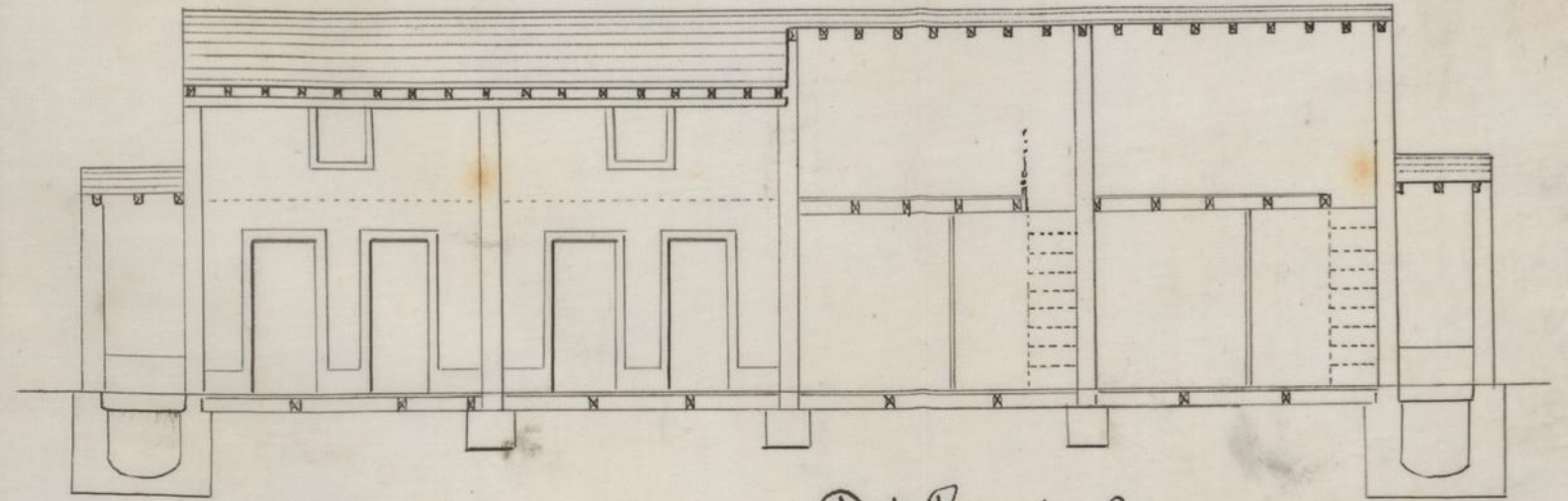
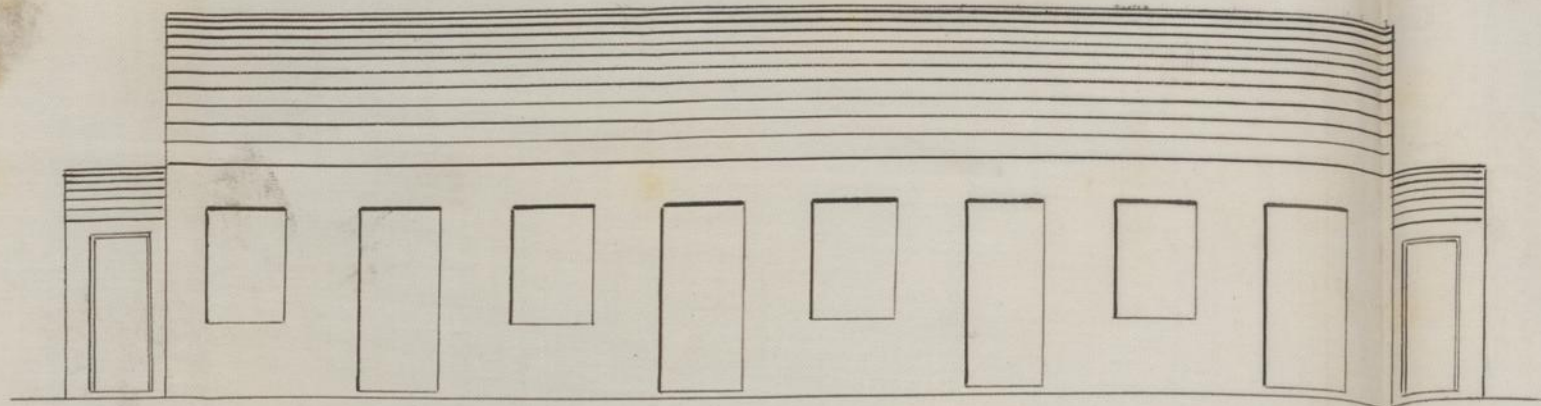

- Planta -

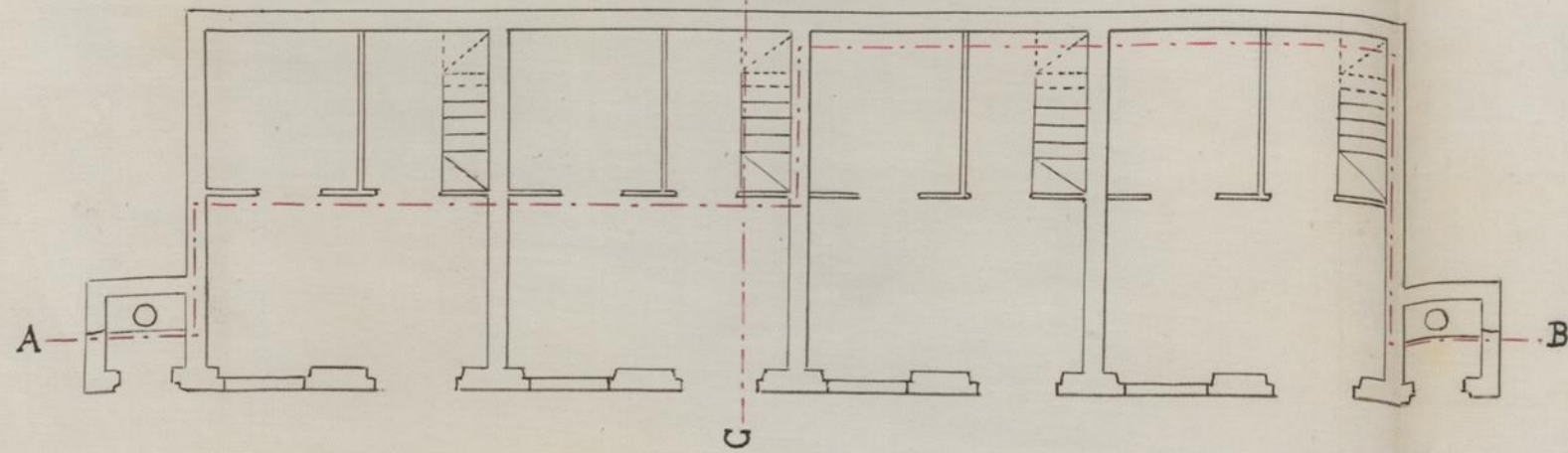

Corte transversal por
 CD da planta

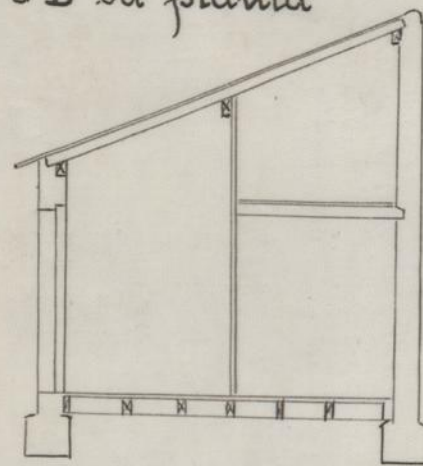

Detalhe da fossa

Corte vertical

Corte horizontal

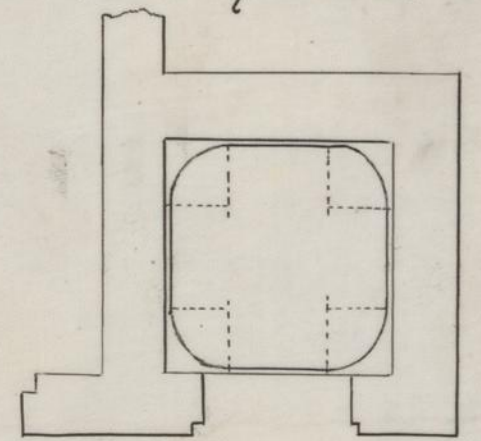
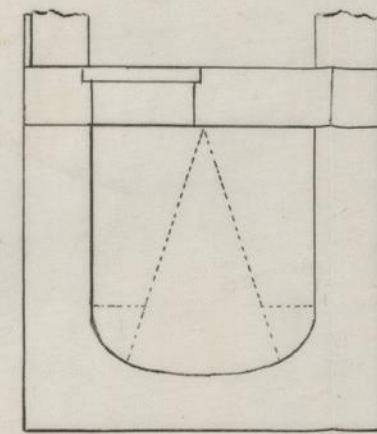

Escala do detalhe : 0,03 = 1,0

Escala = 0,01 = 1,00

Justino da Rocha

Logar de Godim, freguezia de Campanhã.



MUNICIPALIDADE
DO
PORTO

REPARTIÇÃO
DAS OBRAS

Justino da Rocha

pede licença para
mandar construir um predio de casas n' um
terreno que possui no lugar de Godim freguesia
de Campanha como mostra do projecto junto

Sobre esta pretensão ha a expôr o seguinte:

O projecto está em condições de ser approvedo

O requerente está pois no caso de ser attendido obrigando-se
~~aos alinhamentos, e nivel das soleiras, que lhe forem indicados,~~
ao cumprimento dos artigos das posturas e accordãos municipaes
sobre edificações, e a depositar no cofre do municipio, para garan-
tia á observancia d'essas posturas e accordãos, a quantia de
5:000 reis. Não tem alinhamento q. ficar desviado
da via publica.

Porto e Paços do Concelho, 23 de Fevereiro
de 1877

Ant. do F. Souza
Arquitecto

Justino da Rocha