

Junta das obras
Cid. e com. auo
cia do Almo
ar. Ver. Fiscal.
Porto e Paços do
n. 11 de Maio de 1854



H. da Pringada de

Ex^{ma}. Camara

Diz Jozé Antonio da Costa Basto desta Cidade
que he possuidor de hum terreno, sito na rua da Pal-
ma, do Lado do Poente, onde pretende edificar hum
casa conforme a Santa junta; e como não pode fazer
sem Licença razeão porque //

Pede a V. Ex^{mas}. a:
approvaçãõ do exposto

Le. n.º 280
L. 5.º

D. 14.2000

Porto 11 de Maio de 1854
Jozé Antonio da Costa Basto

E. R. M.

N.º 366

Na forma da resposta. Porto em
Lavoura 24 de Maio de 1854

V. da Prindade

Ferreira Viça

Pub. Metari

Faria Guim^{es}

M. de L. Carrasco

Antunes

Formas de Santos

Exp^{ma} Camara

Planta que apresenta Jori Antonio da Costa Basto para ser edifficada na rua da Palma conforma-se com as outras edifficacões que ali existem; mas como a agoa fortada indica da N^o esta planta não guarda relação alguma de prumos com as janellas ou portas dos andares inferiores só lhe pode ser permitida a sua construcção recuando-a a face interior do muro da frente como é praxe estabelecida em casos de esta natureza.

Porto 18 de Maio de 1854.

Joaquim da Costa Lima Junior

Munuel Francisco dos Santos

Antonio Lopez Ferrira $\frac{1}{2}$

visto. Faria Guim
F.

Reg. do

J. Coquet.

N.º 98



R.º 14 \$ 400

Authoriza. Porto Alegre.
 Cofre.º 1.º de Junho de 1854
 J. V. da Prizidade

Fica entregue no Cofre da Camara Municipal desta Cidade a quantia de quatro mil e quatrocentos reis, em metal, que recebi de Sr. J. Antonio da Costa Pto. para officiar a construcção das entretidos e mais disposicoes Municipaes da sua obra em Rua da Palmar.

E para sua descarga lhe passei o presente, que sera apresentado á dita Municipalidade para ser alli legalizado, e pela mesma authorizado.

Porto e Thesouraria da Municipalidade, 1.º de
 Junho de 1854

O THESOUREIRO

J. J. B. Castro.

Approvada nos termos da resposta da Junta
Porto em 17 de Junho de 1854

V. da Prindade

Ferreira

Viça

M. J. L. Curme

Nil. Mateus

João in Dombos

Faria Guim

Estur

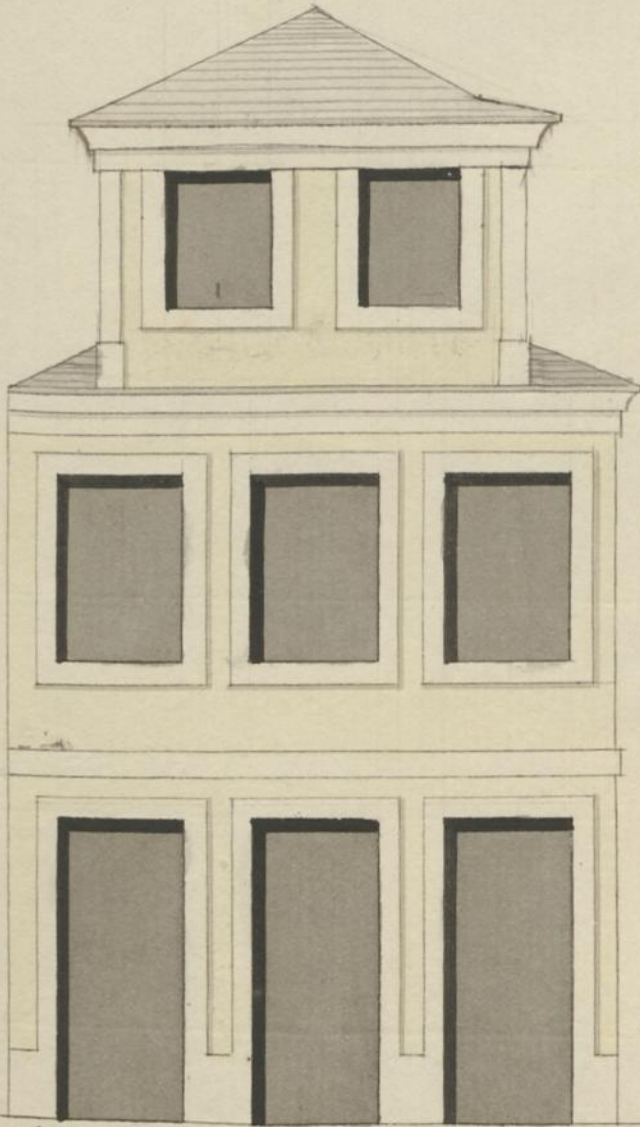

Planta q. a. p. de J. A. da Costa Porto
p. a. da Palma ao Lado do poente

