

Nº 327-97



114

Apurada. Porta e Paredes
do Curral N.º 28 da Moura
1897—

M. de Almeida

Guimarães

Antonio da Silva Montalvo, pretende, para me-
lhor servidão do estabelecimento que nele
ser instalados no prédio N.ºs 87 e 88 da
rua da Ticeira, alongar um portal do
pavimento tenues d'esta casa conforme
indica a linha carmin no projecto
junto. Para este fim terá o Lupp. te.
de mudar para os lados as Lombeiras
do alludido portal e deitar-lhe
uma padieira nova que será, como
as Lombeiras, de pedra de granito lavra-
da. A parede onde não se
esperitade esta obra é de pedra
assente em argamassa de cal e
saibos.

Apparelho - Rato de Alcaide
Alcaide
Alcaide
Alcaide



Nº 324-99

Corte vertical em A.B.

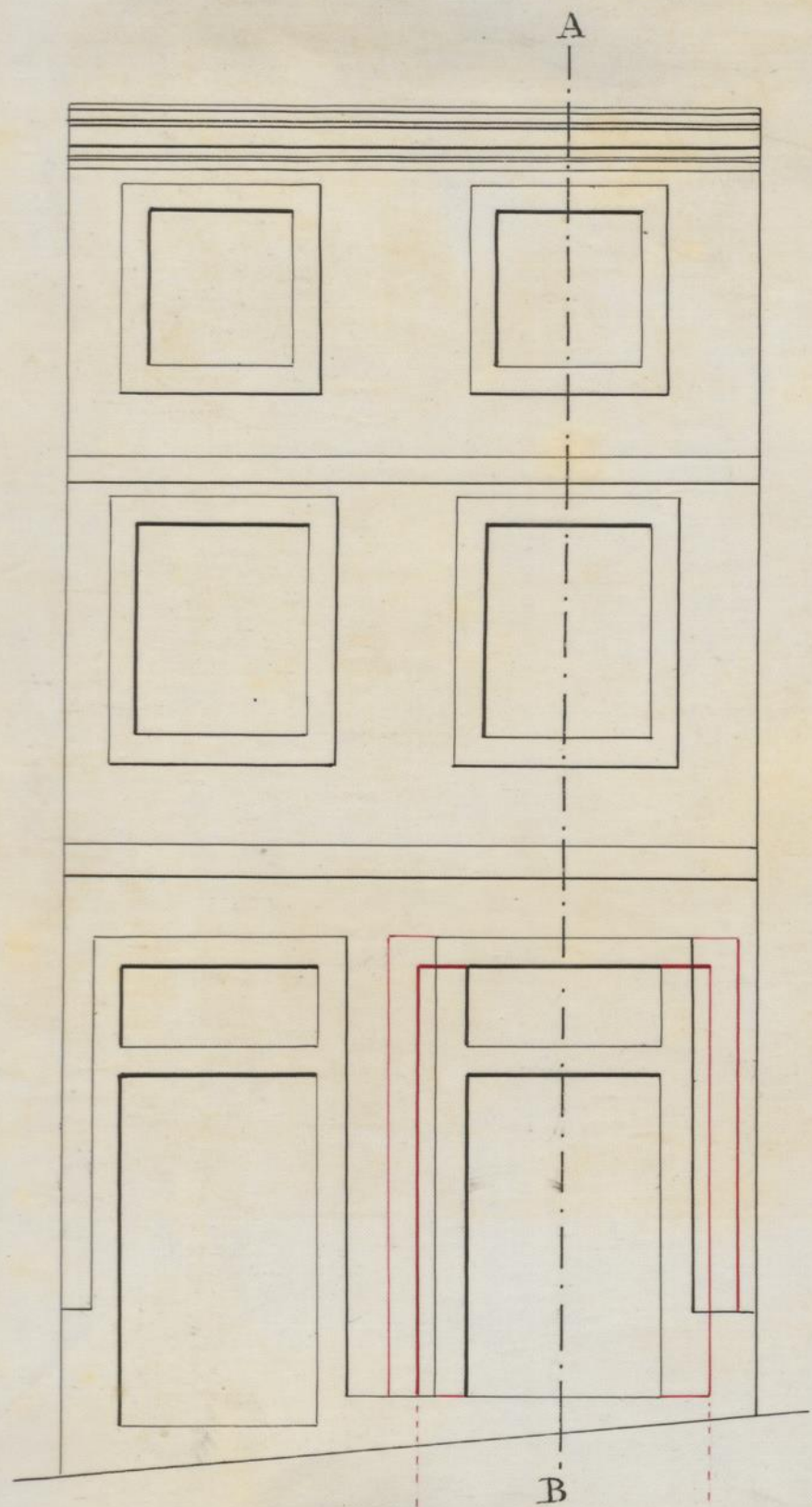

Planta.

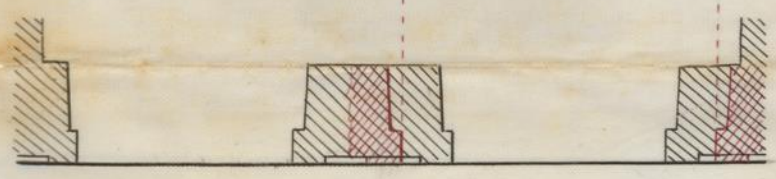
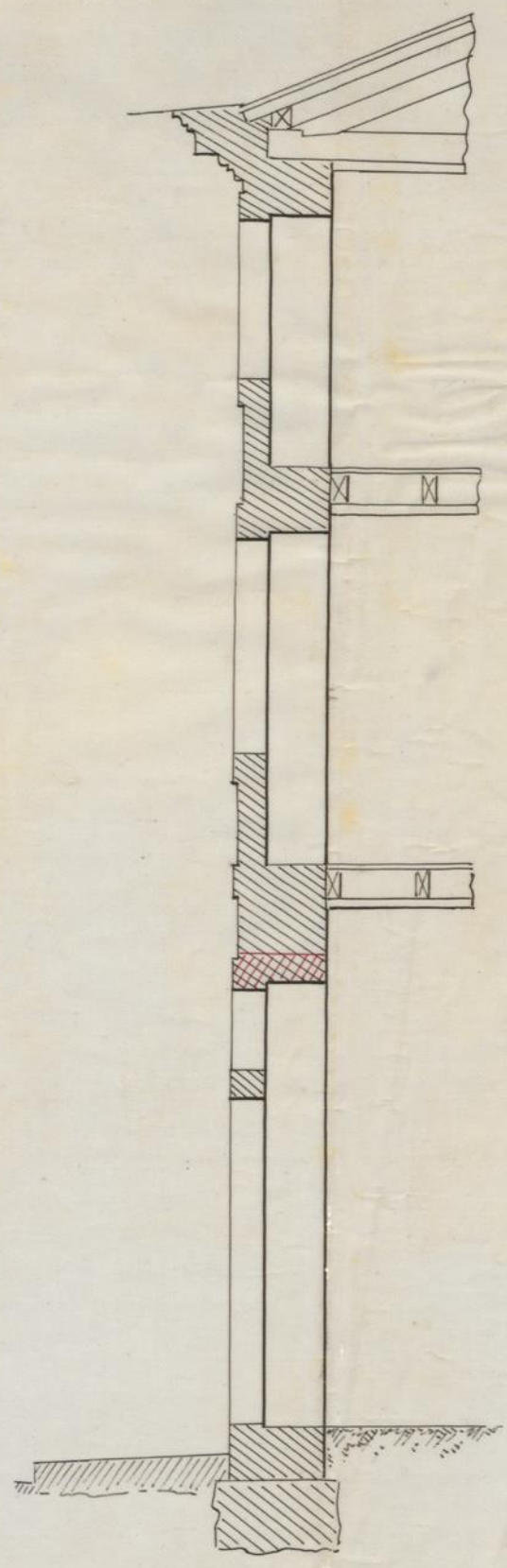

Escala: 0,02 = 1,0.

Antonio da Silva Montinho. Rua da Picaria n.º 87 e 89.





116

C^{ma} Camara

Diz Antonio da Silva Moutinho Mestre de
Obras que para os effectos do Regulamento do
servico de inspecção e Vigilancia nos trabalhos
de construcções civis da data de 6 de Junho
de 1895 assume a responsabilidade da obra
de reconstrução da fachada da Casa A^a da
Rua da Nicotina Freguesia da Victoria prete-
nente ao mesmo Antonio da Silva Moutinho

3

N^o 12 de Maio de 1895
Antonio da Silva Moutinho

P^o n^o 12 de Maio de 1895



MUNICIPALIDADE DO PORTO

REPARTIÇÃO DAS OBRAS

Ex.^{ma} Camara.

117

A licença que pede Antonio da Silva
Monteiro para
mandar alargar o portal da sua
casa que pressu a rua da Pizaria
n.^{os} 87 e 89, conforme indica no
alvará junto a tinta carmin.

está no caso de ser concedida, obrigando-se o requerente ao
cumprimento das posturas municipaes, e a depositar no cofre
do municipio a quantia de 5000 reis
reis, para garantir a obser-
vancia d'essas posturas.

Porto e Paços do Concelho, 22 de Maio
de 1897.

Pelo Sr. Everisto Pinto

M. A. T. L.

Recebe

31 de Maio de 1897