

A 7/31

Ill^{ma} Camara Municipal.

Il^{mo} Sr. Fiscal. Porto e
Pavor do Con^o. 10 de Jan^o. de 1839

~~Alvaro~~ ~~Galves~~ ~~Ribeira~~ ~~Roche~~ ~~Santos~~
~~Paulo~~ ~~Maestas~~ ~~Quim~~
Pafos

Dir Manoel Pinto, proprietario desta cidade; que
o sup^{te}. he senhor de hum terreno sito na Rua
29 de Setembro do lado do sul, no qual o sup^{te}
pretende edificar hua morada de casas, e para
cuya frente apresenta a respectiva Planta a
Copie conformes com a planta geral approvada pe-
ra aquella rua, e //

Di^o al. 1^o se sive conceder
a approvacao do ditos. //

E. A. R. M.

Nº 222

Na forma da susposta. Porto de Paes
de Lou. 20 de Janeiro de 1839

~~M. B. F. Pereira~~
~~Machado~~
~~Saibos~~
~~Galvão~~
~~Roche~~

Esta conforme a planta geral da ^{ma} Reca,
que se acha em archivo da Ill. m. a. m.
porem esta deve ser approvada, seguindo-se
se do Costal de 7 de corrente, e ficando em
deposito a quantia de 9000 reis para
a despesa em entalhos. Porto de Paes
de 1839.

M. B. F. Pereira
F.

Reig.

Recebi Nove mil e seiscentos reis
deposito Porto 5 de Fev. 1839.

Castro de Paes

Approvada. Porto Alegre de Cos. 26 de Jan. de 1839.

Manoel D. Ferr. Ribeira Galvão Frutaz
Machado Roche Santos

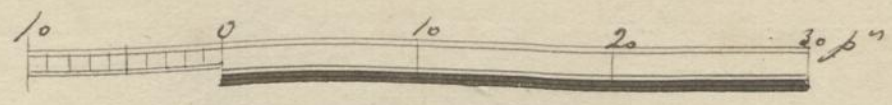
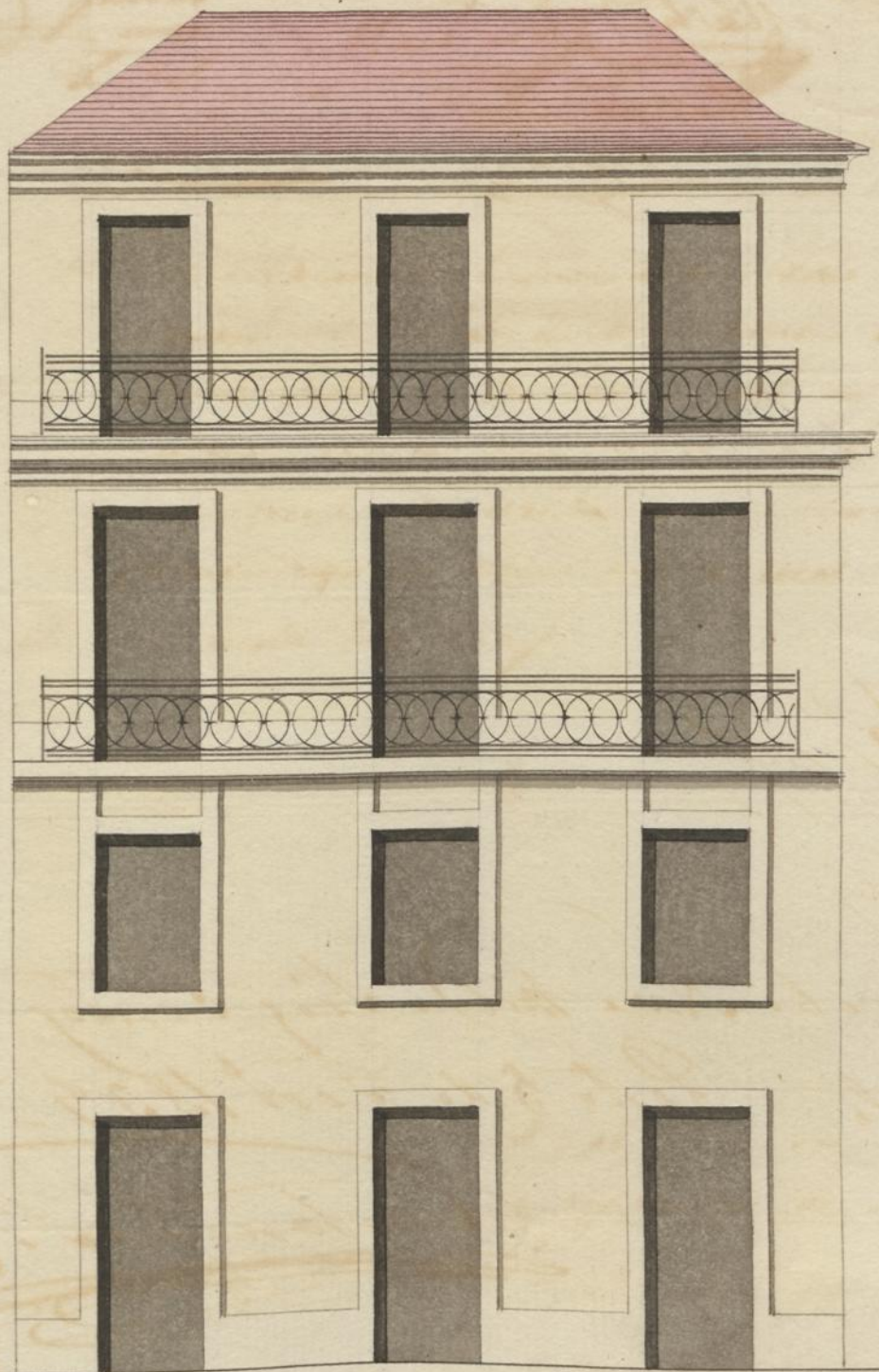

Copia da Planta para a frente de hua casa que pertence edificar Manoel Dinto, na Rua 29 de Setembro ao lado do Sul, conforme com a planta geral ultimamente approvada

