

Via e Vir. Vir. Fiscal. Porto Alegre  
Con. 21 de Maio de 1838

Nº 194

Caro Sr. <sup>J. Pinto</sup> Oliveira  
<sup>J. Pinto</sup> J. Pinto  
Pafos Pinho  
Mma Camara Municipal

Barro Mine

Diz José Luiz Ferr<sup>a</sup> Carmo, desta Cidade,  
na forma da respectiva que o mesmo he Senhor de hum terreno sito na  
Porto Alegre de Rua de D. Pedro, antigamente Rua do Bis-  
po, e qual tem 50 palmos de frente, e nelle  
pertende o Supp<sup>te</sup> edificar huã morada de Ca-  
Caro Sr. Periza ras, para cuja frente appresenta a Planta, e  
Cópia semelhantes a Planta geral, e //

Oliveira, <sup>J. Pinto</sup>  
<sup>J. Pinto</sup> Pafos  
Barro Mine

P. a V. S. se sirvaõ con-  
ceder-lhe a approvaçao das  
mesmas- //

C. R. M.<sup>ce</sup>

Recebi quatro mil e oito centos reis  
por Deposito Porto 8 de Maio 1838-

Caetano da Silva Campos

1739

Afflanta que se apresenta he unida com  
forma a que mandam a seacha edificada na  
Rua, e si sfo. comenba na sua Approvacao, su-  
getando se as obrimentos ali estabelecidos,  
sendo em offrente com o Arquitecto ao desento  
das Solleiras, depositando quatro mil e oito  
centos R\$ para a Resposta dos Artistas, nao  
o cedendo com elles e com os Metraes pree-  
tos que a terca parte da obra, e a nao im-  
baracarem o tranzito publico.

Pacos de bono. 5º Outubro de

1739

J. J. J.  
Fiscal S.

Ante mim

Approvada. Porto e Paes obedi. A de  
J. de 1838.

Cari. Pereira Oliveira (J. Silva)  
J. de Paes

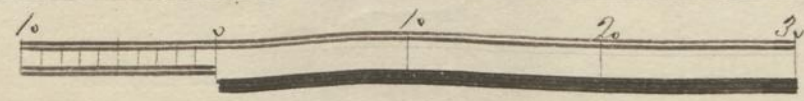
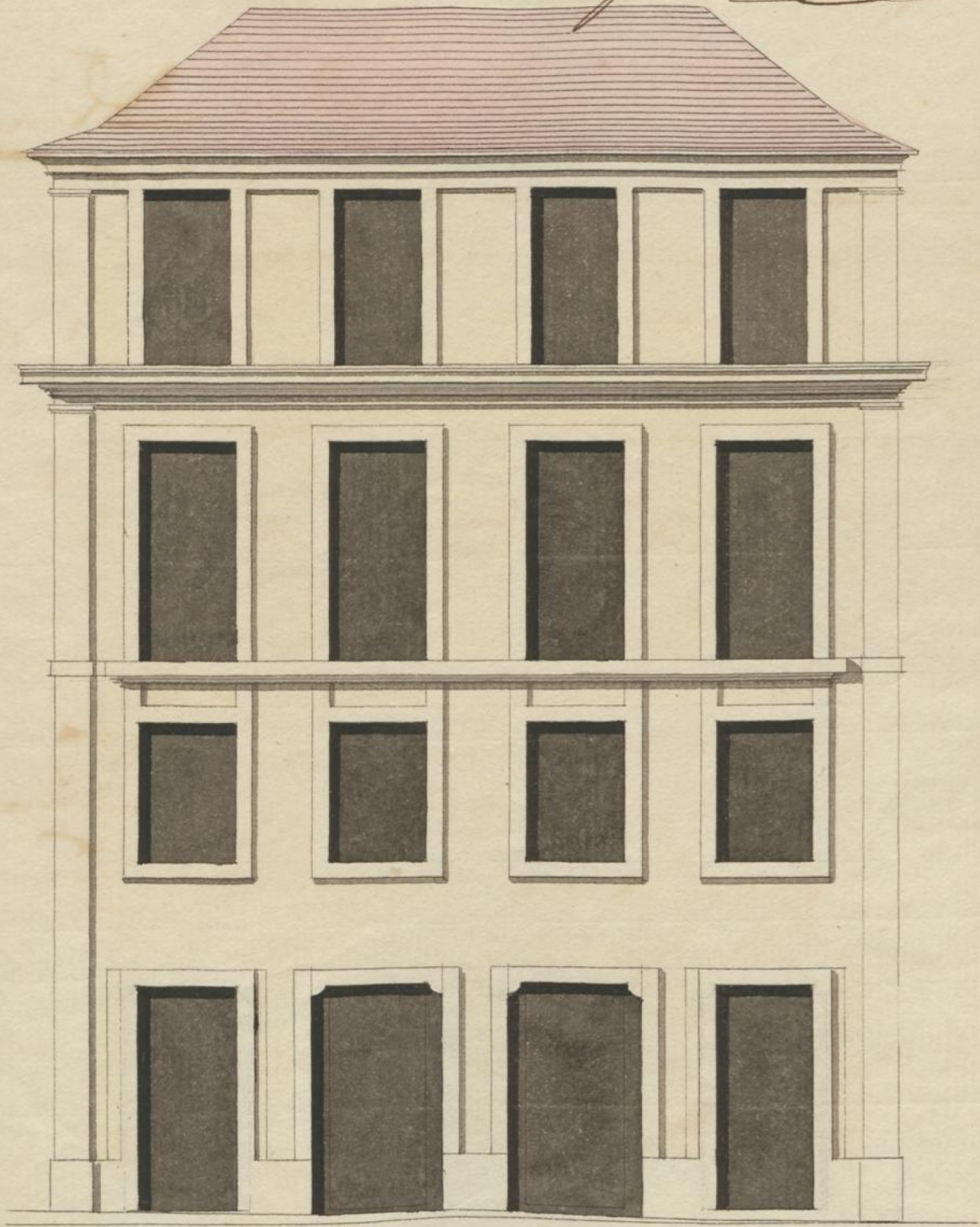

Copia da Planta da Casa que pertence edificar Jose  
Luis Ferreira Barro, na rua de D. Pedro ao lado  
do Nascente, n.º 49.

