

№ 981
Licença na
forma da lei de in-
venção. Porto e Paços
de Coimbra 3 de agosto
1897
M. de Almeida



275

Camara Municipal
de Porto

Contrato que se fez, proprietarios, de quem
se constam duas casas e habitações, e um terreno
que possui, na rua da Alegria n.º 728, conforme
o projecto juncto, annexo a ^{esta} Camara e appo-
sado ao referido projecto, n'estes termos

Pede o deslinchamento
do que requer

E. R. M.^{es}

Porto 3 de julho de 1897

Pelo requerente
Eduardo de Almeida

PG. ~~100~~ REIS
LICENÇA N. 396
GUIA N. 490



Prumina:
Offenda. Porto e Caes de Concelho,
3 de agosto de 1897-
W. de Ville

Protege-se e construe duas casas de habitaco, preferi-
tamente guas, e um terreno sito na rua de Alegria n.º 28,
e pertencente a estuaria por se tirar.

Ditas casas são assentadas em um terreno firme, eleva-
tando-se a pequena profundidade rocha. Os paredes são de fun-
damento com 0,30 de espessura, havendo no fundo um muro
no de sustentado, ao qual deves pequena espessura por se
suavizar o volume de terras que elle tem a sustentado, como
se pde ver pelos desenhos. Os ariais de pinnicos aeduo de
cada casa ha um pater e estancado a este, e um de
vel de 40, com pinnico sendo tudo convenientemente vedado
com pinnicos de 0,25. Os madeiros são de pinho, e em ca-
pentes de portas e caucellos estancados, que são de cortado
e de latta com de typos francez. Os pinnicos de rez-chausse e
de por duas partes, uma, de madeiro; e outra, estancado aje-
ta, de calçada a portuguesas, sendo revida por duas es-
cadas, como se mostra nos desenhos, para vencer o desnivel
de 9,80. Seu se esta disponivel, ja por conveniencia local,
ja para evitar a falta de luz e abafamento do mesmo
rez-chausse na sua parte portuaria, e as grannas de, ma-
rinhos e o demais detalhes acham-se, como, bem indicados nos
desenhos. O alçado portuaria foi todo feito a traço cheio por se
pde commodidade.

- e a forma das construoes em alveo, assento em
argamassa e guarnecida de azulejaria de cimento e areia,
recebendo ainda uma camada de 0,02 de cimento simples.
Os angulos interiores são arredondados e o fundo estancado. Foi
um tubo ventilado e a utillidade o aspecto são sãos, e sãos, re-
sãos executados, conforme o determinam as portuarias muni-
cipaes.

Porto 15 de Junho de 1897

Eng. de Obras Publicas
W. de Ville

Concelho do Porto - Freguesia do Bomfim - Rua da Alegria n.º 728
 Desenhos a que se refere o requerimento de Antonio José da Silva.



Planta do rez-chaussée

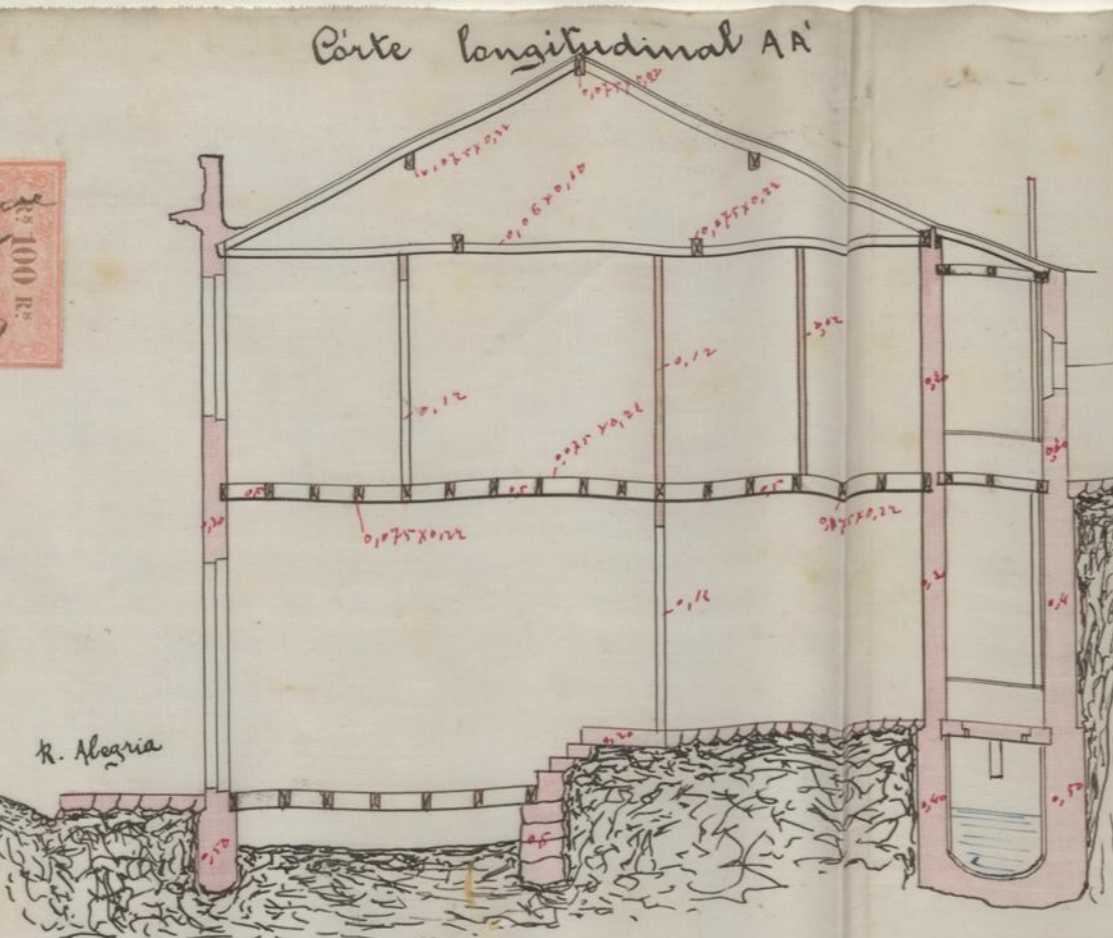
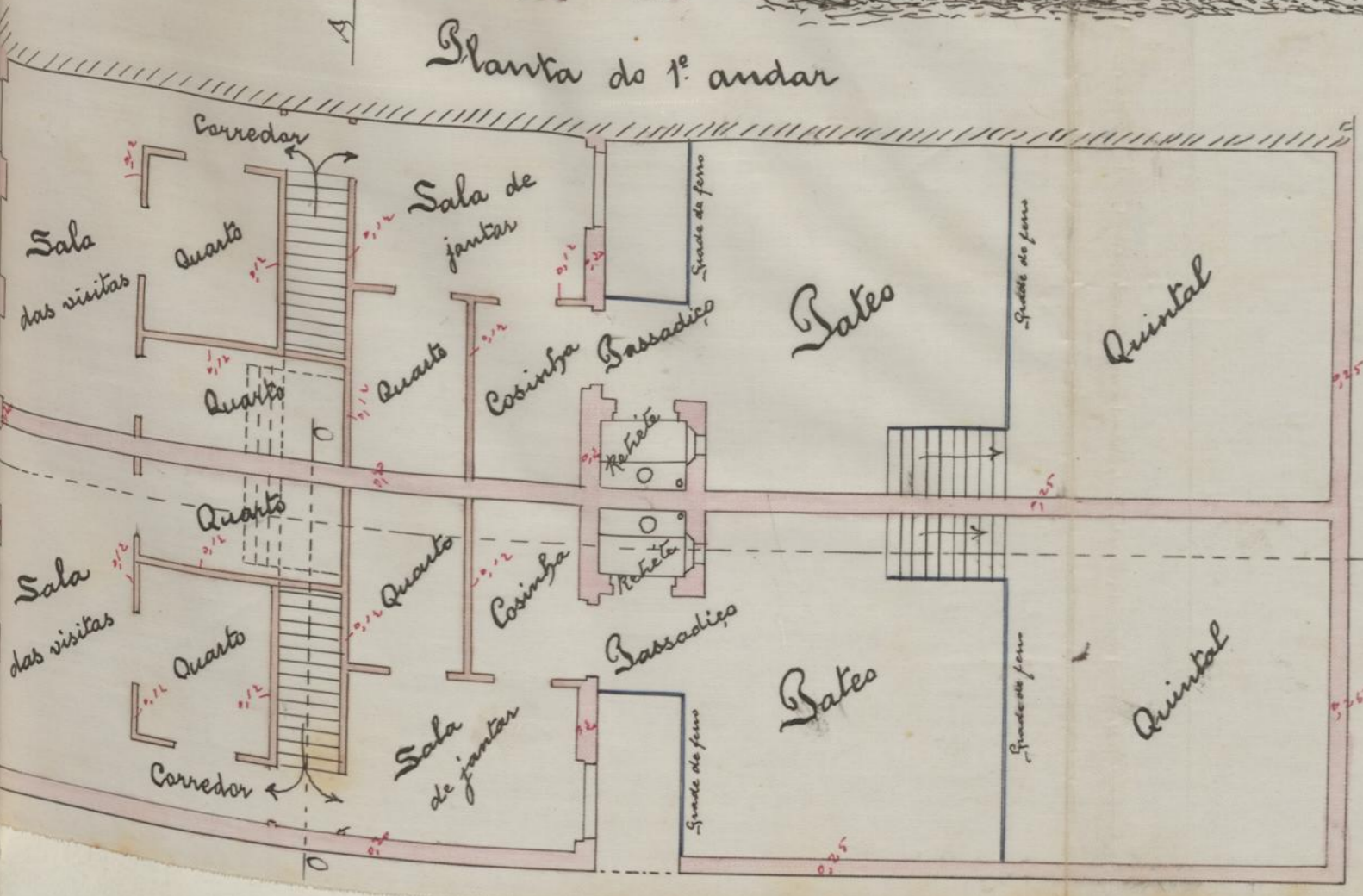
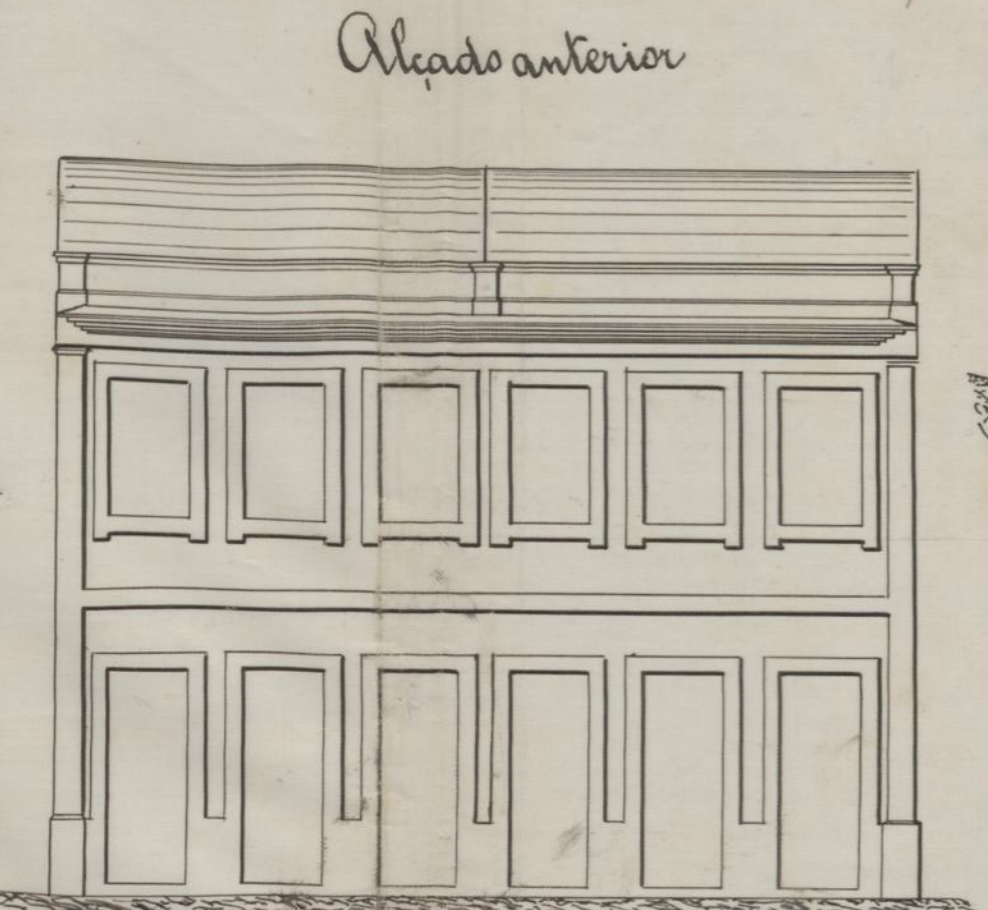
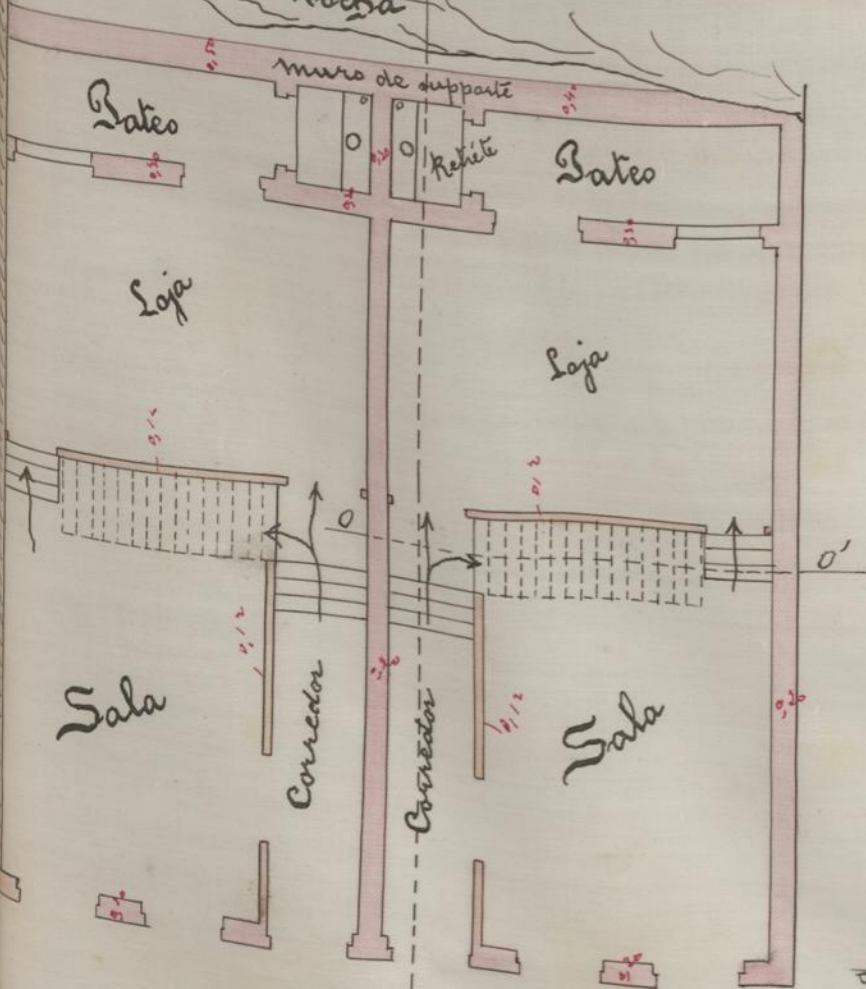

Alçado e corte do muro de vedação

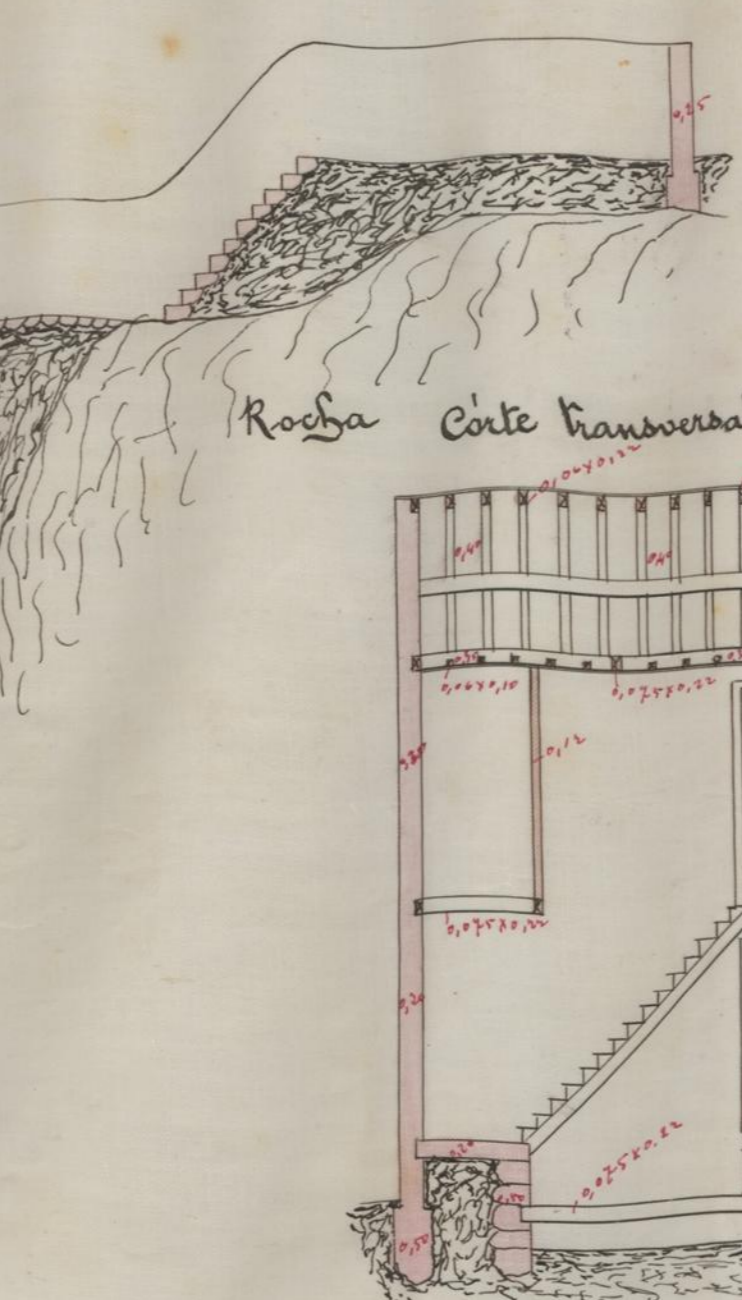

Detalhes das fossas e retriets

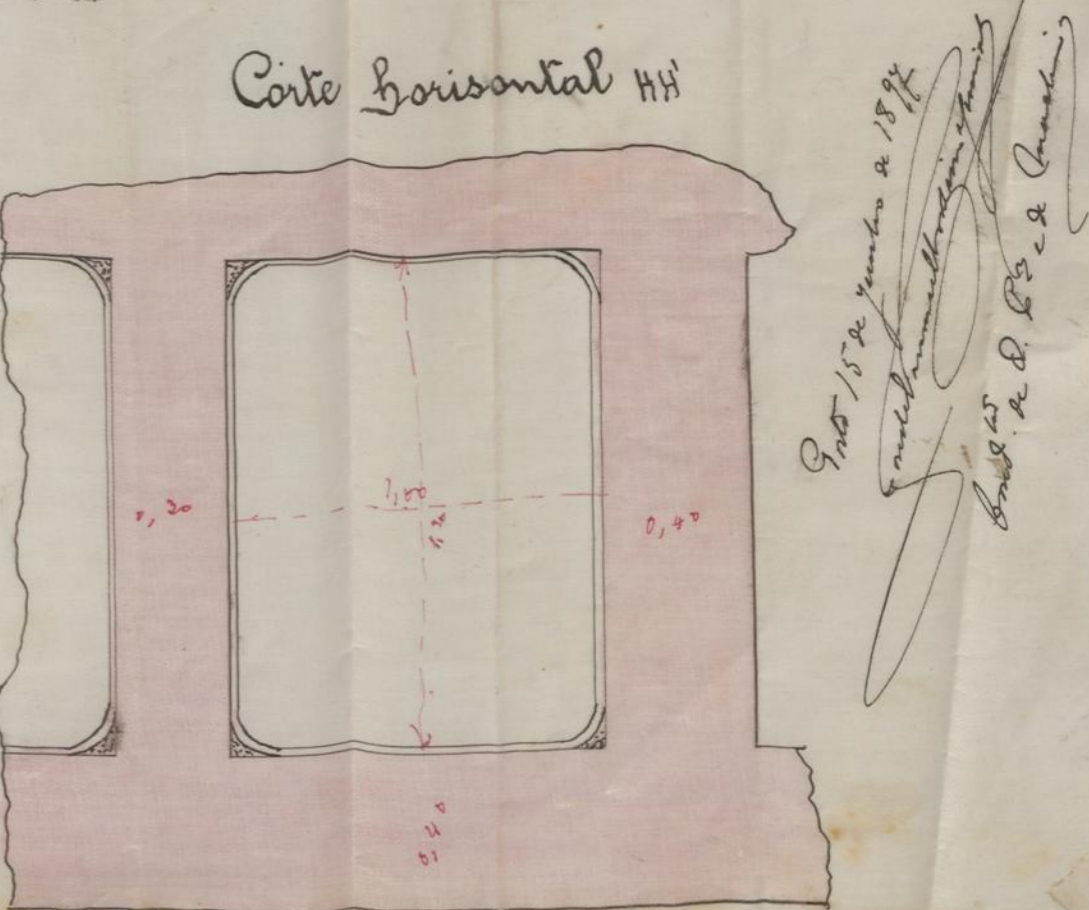
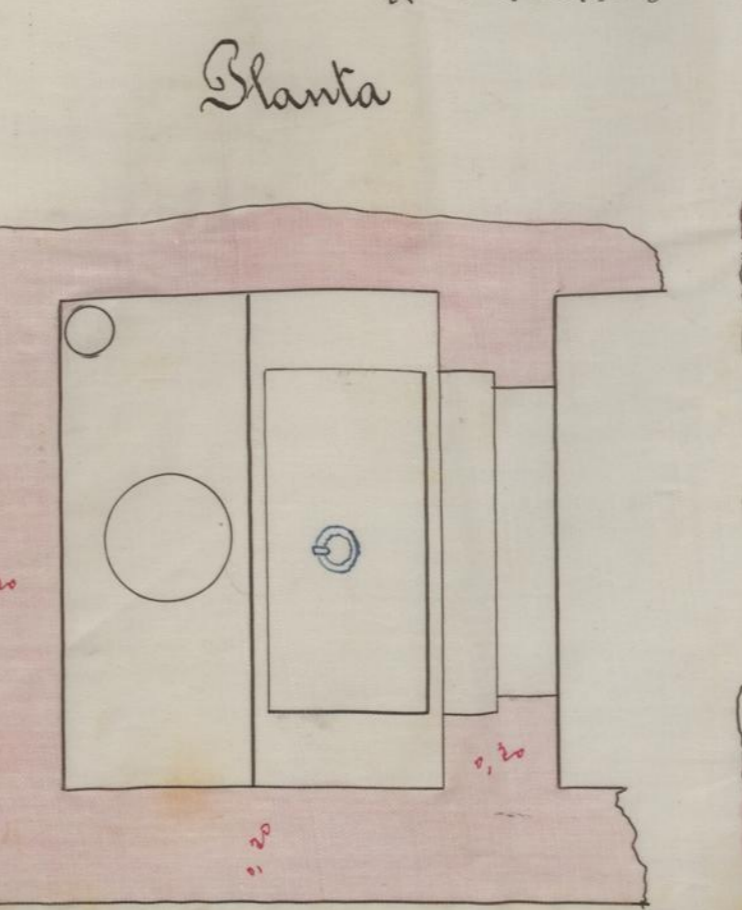
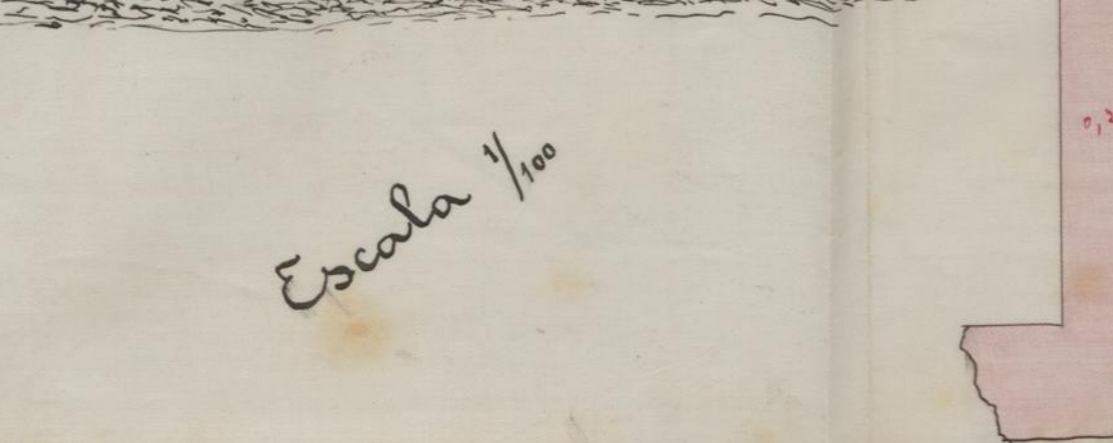
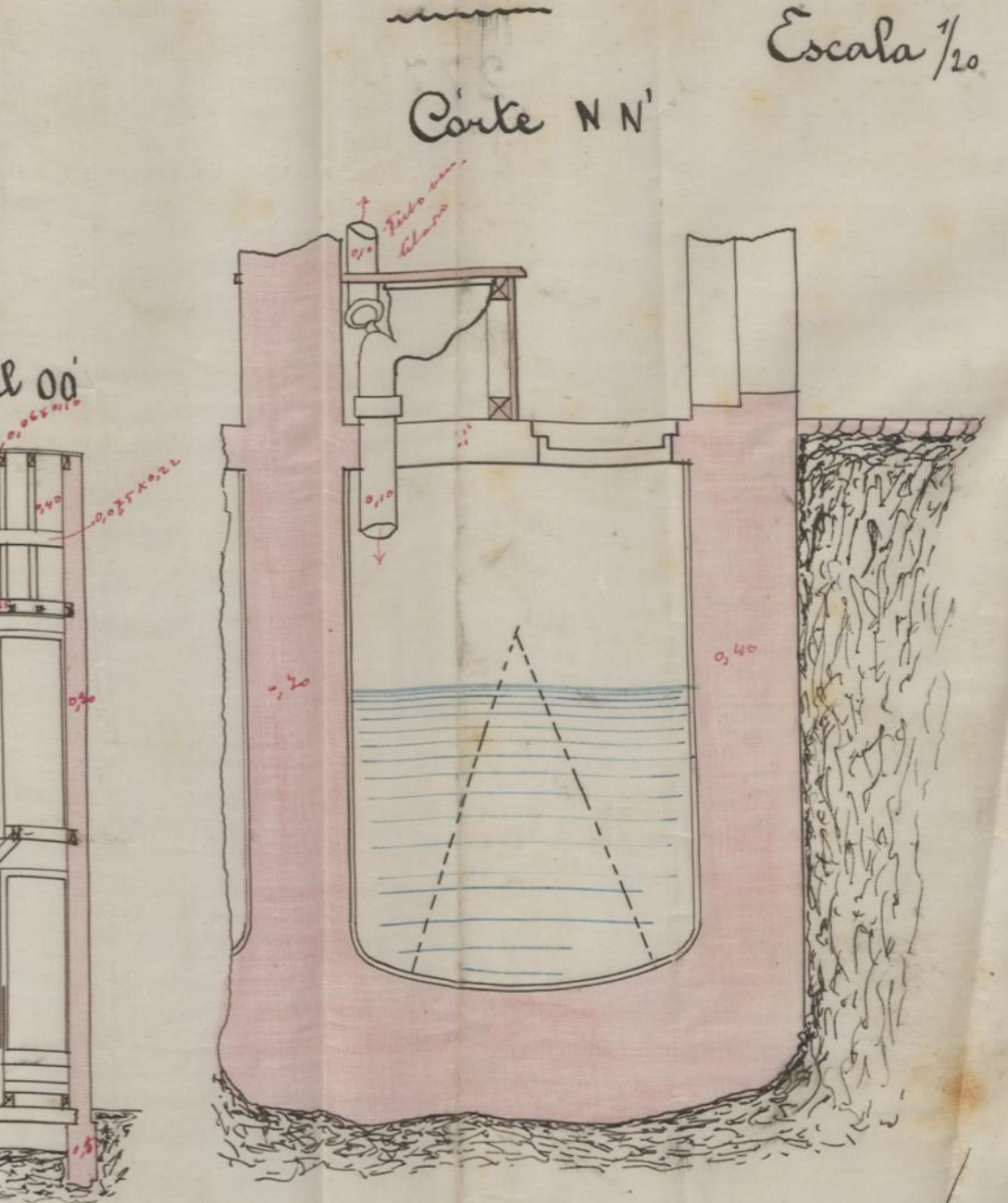

Ant. 15 de Junho de 1894
 Antonio José da Silva
 Eng.º de 1.ª Classe





Declaração

Para os effeitos do Art. 8.º do Regulamento de 4 de junho de 1895, declaro que assumo a responsabilidade da construcção de duas moradas de casas sitas na rua d'Allegria no 728, freguesia do Bonfim, pertencentes a Antonio Jose da Silva.

Porto 7 de julho de 1897

Antonio Vaz de Brito

RE A ASSIG. mutua

PORTO, 7 DE JULHO DE 1897
EM TTS. DE VERDADE

Ant. J. da Silva



PALIDADE

DO

ERTO

RTIÇÃO

OBRAS

Antonio José da Silva

pede licença para
mandar construir suas moradas de
casas no terreno que possui na rua
d' Alegria N.º 728 conforme indica
o projecto junto

Sobre esta pretensão ha a expôr o seguinte:

O projecto está em condições de ser approvado

O requerente está pois no caso de ser attendido obrigando-se
aos alinhamentos, e nivel das soleiras, que lhe forem indicados,
ao cumprimento dos artigos das posturas e accordãos municipaes
sobre edificações, e a depositar no cofre do municipio, para garan-
tia á observancia d'essas posturas e accordãos, a quantia de
30\$000 reis

Porto e Paços do Concelho, 24 de Julho
de 1897

Ant. Furtado
Arquitecto