

1229
Licença na
formalidade da
Comissão Portu-
galesa de Engenharia
de Setembro a 1897
Lisboa



220

Manuel Botelho

Dez Manuel Botelho que pre-
tende construir em terreno
que possui na rua do
Vaqueira (Monte Pedral) uma
morada de casas conforme o
projecto joint; ponindo

Pe a V. a precisa
licença

Porto 24 de Setembro
de 1897
Pelo mag. to
Manuel Ferreira

PG. 100 REIS
LICENÇA N. 384
GUIA N. 462

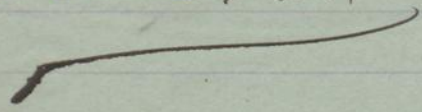

24

E. P. ell et

Appendice. Porto e Pa-
 ra Lencóis 29 de Setembro
 de 1897. Lisboa.



221

Momaf Botelho pretende construir uma casa para habitacao em terrenos que possui na rua denominada do Vaqueiro, ao allante Pedra. As alicencas serao de pedra d'alvenaria e as paredes de pedra de penha, sendo toda a pedra assente em argamassa de cal e rebo.

A madeira a empregar sera de pinho da terra, e a telha de fabrico nacional.

A fossa da latrina sera de pedra d'alvenaria argamassada, guarnecida interiormente com argamassa de cimento e colorta de lagoa, tendo o respectivo tubo ventilador e sendo executada conforme o disposto nas Posturas Municipaes.

Apresento aqui a Planta
 e Vista da casa
 29 de Setembro
 1877
 L. Botelho

11.624-97
 J. Botelho

Alçado da frente.

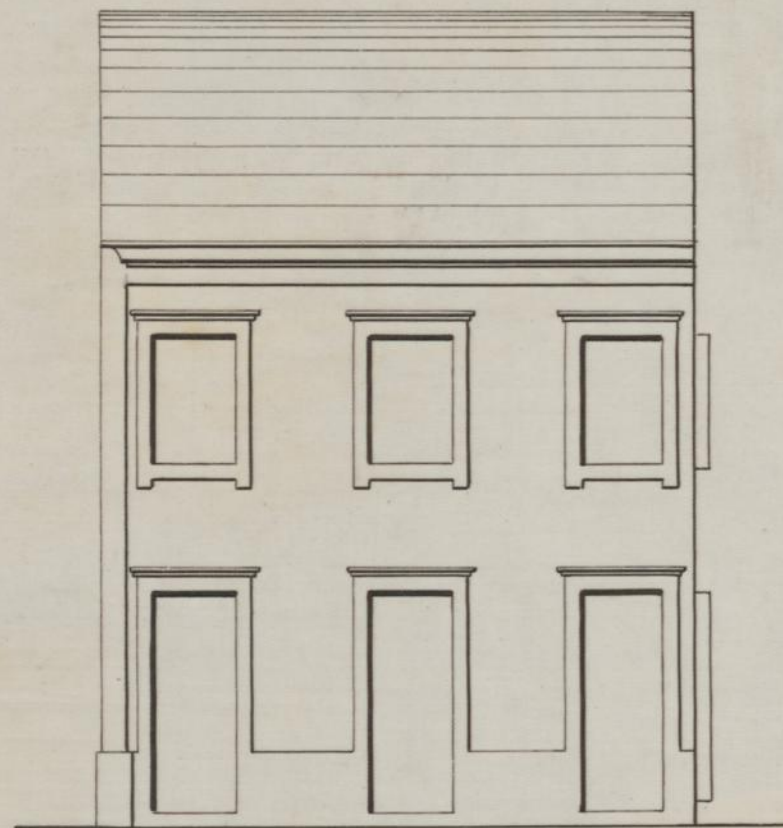

Alçado das traseiras.



Planta do andar térreo.

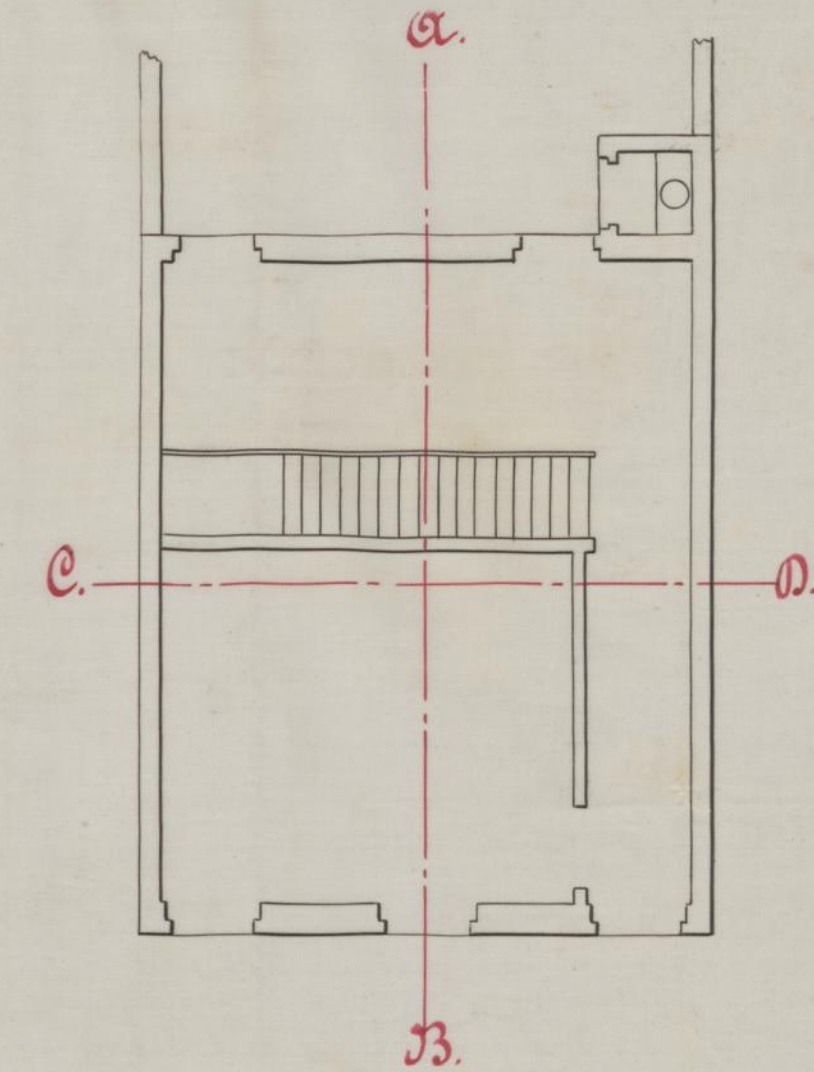

Planta do 1.º andar.

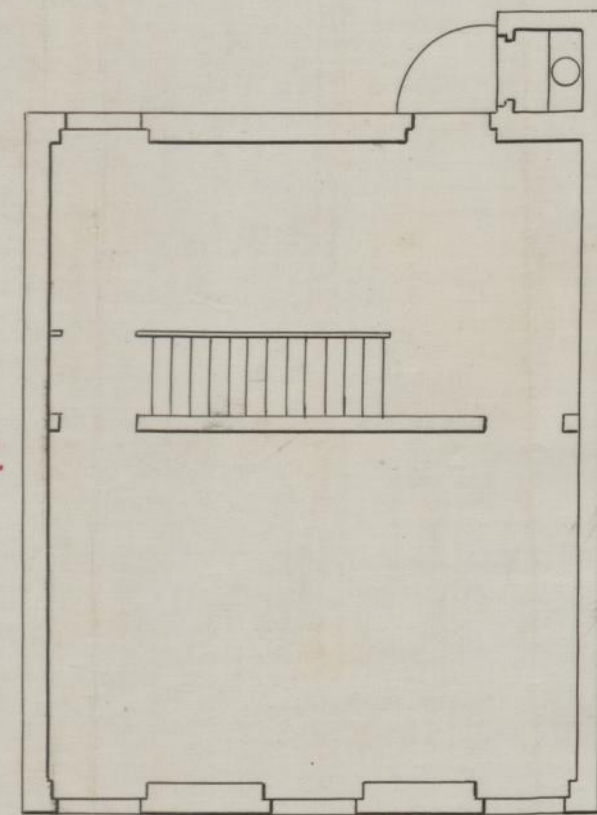

Corte em A.B.

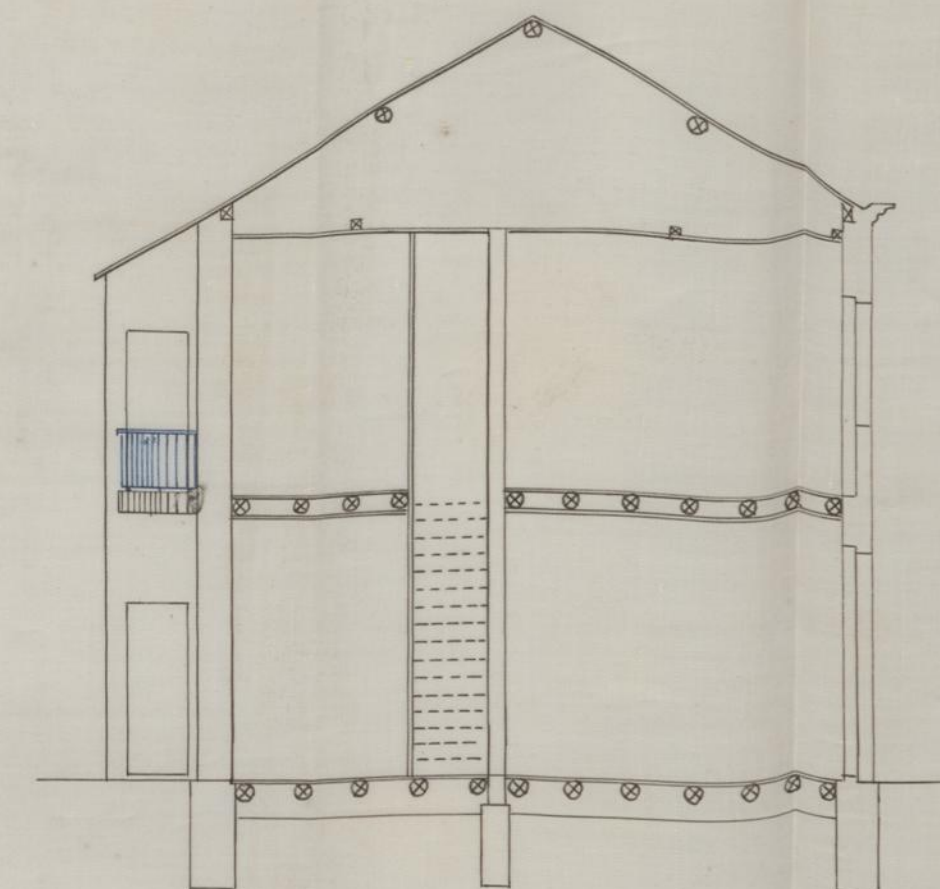

Corte em C.D.

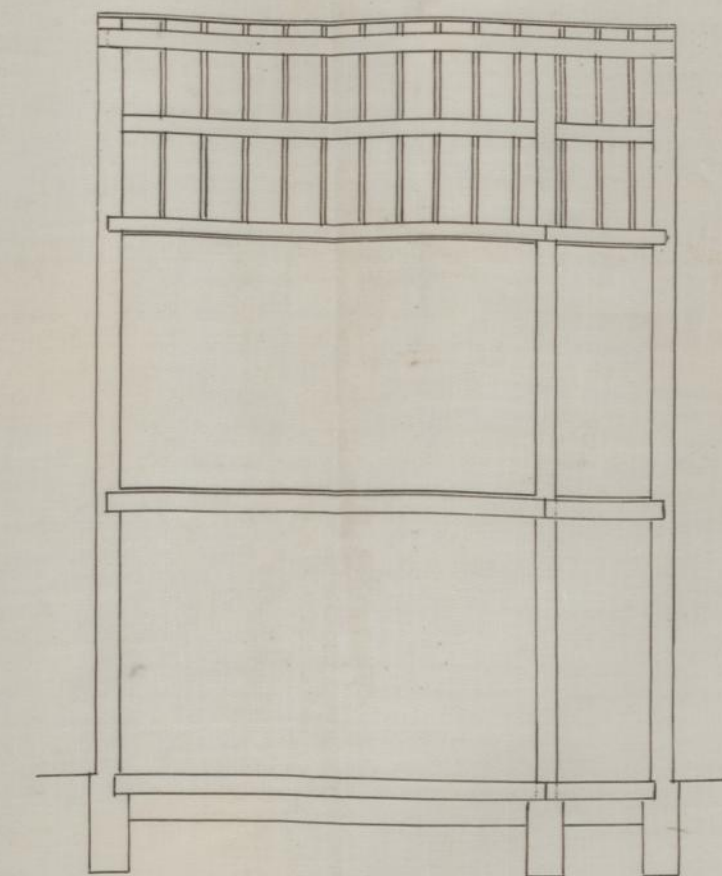

Corte horizontal da fossa.

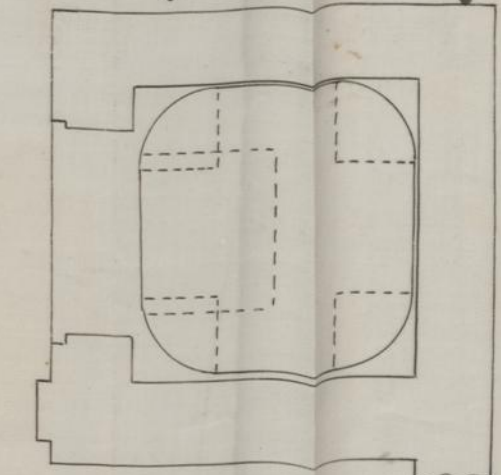

Corte vertical da fossa.

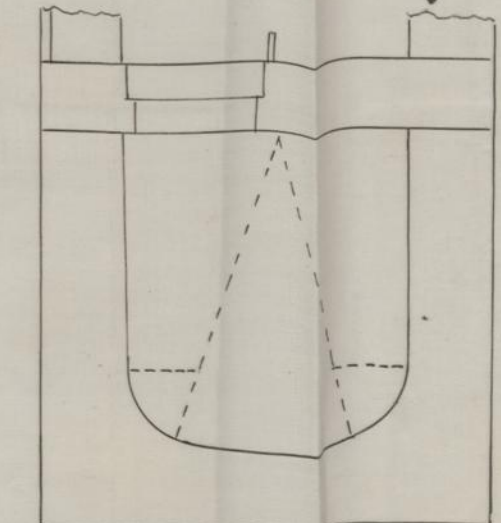

1877
 Botelho
 CEM REIS

Escala: $\frac{1}{100}$

Escala $\frac{1}{20}$
 Rua do Nogueira.

Manoel Botelho





Declaração

Para os effectos do Art.º 8.º do Regulamento
de 6 de junho de 1895, declaro, que apuro
a responsabilidade da construcção d'uma ca-
za, dita na rua do Nogueira, do Monte
Pérola, freguesia de Cedifeita, pertencente
a Manuel Botelho

Dia 27 de setembro de 1897
Antonio Cardozo Botelho



MUNICIPALIDADE

DO

PORTO

REPARTIÇÃO

DAS OBRAS

Ex. ma Camara

224

Manuel Botelho pede licença para
mandar construir uma morada
de casas no terreno que possui
na rua do eloqueira (Monte Pedral)
conforme indica no projecto
junto

Sobre esta pretensão ha a expôr o seguinte:

O projecto está em condições de ser approvado

O requerente está pois no caso de ser attendido obrigando-se
aos alinhamentos, e nivel das soleiras, que lhe forem indicados,
ao cumprimento dos artigos das posturas e accordãos municipaes
sobre edificações, e a depositar no cofre do municipio, para garan-
tia á observancia d'essas posturas e accordãos, a quantia de
5 \$ 000 reis

Porto e Paços do Concelho, 27 de Setembro
de 1897

Pelo A. F. F.

Manuel Botelho

3