

N.º 1153

M.º e C.º do Sen. Presidente da Câmara Municipal do Porto.

re licença  
empunçada  
re funcaõ  
de casa  
de 1894



92

M. de Almeida

Diz Manuel José Ferreira, que, pretendendo mandar edificar uma ilha com sete moradas de casas, na rua de «Visconde de Setúbal», na freguesia de Paranhos, conforme o projecto jun-

PG. Por REIS  
LICENÇA N.º 356  
GUIA N.º 432

Para a V.ª C.ª haja por bem conceder-lhe a respectiva licença para tal fim

Porto 27 de Agosto de 1894  
Manuel José Ferreira

C. P. M.º

565





Apresenta. Pute e P. de C.  
 cell 2 de Setembro 1894

Memoria descriptiva.  
 H. de Almeida

O projecto, que submetto á apreciação e approvação de V. Ex.  
 é para a construcção de sete unidades de casas térreas, em for-  
 ma de ilha, na rua do Visconde de Resubal, na freguesia de  
 Paranhos, pertencentes a Manuel José Ferraz.

As alvenarias serão de 1<sup>ma</sup> e 2<sup>a</sup> e a cobertura d'alvenaria argamassada,  
 e serão levadas á profundidade requerida para a sua perfeita co-  
 lida. As paredes são de perpendicular ao alto de 0,30 d'espessa-  
 ra, e serão também em argamassa de cal e cimento.

Exterior, e exteriormente, serão rebocadas a cal e cimento, e ali-  
 cadas a cal e areia fina, devidamente caiadas.

As suas disposições, quer interiores, quer exteriormente, serão as  
 indicadas no respectivo projecto.

Os raios das portas e janelas serão quadrados d'uma facha de  
 granito de 1<sup>ma</sup> e 2<sup>a</sup> de largura, e de 0,30 de altura.

Os telhados são de pinho da terra das coberturas iguais, e o  
 material será entregue com toda a construcção.

A cobertura é de telha de terra em arcos.

Os soccos, pilastras e fizes serão levantados a cal e cimento.

Das fossas

As fossas projectadas serão construídas de alvenaria argamassa-  
 da de cimento e areia em partes iguais, tornando-se assim  
 impermeáveis, a fim de não infectarem o solo pelas suas  
 infiltrações.

Em talante, as fossas terão a forma quadrangular, tendo, porém,  
 os arcos arredondados em arco de círculo de 0,25 de raio, e serão  
 ligados ao modo arredondadas as ligaduras das paredes com o  
 funil, sendo este cercado, com uma folha de um decimetro da  
 sua largura.

As fossas serão cobertas com laje de pedra muito bem unida,  
 e tomadas as juntas com cimento, tendo uma abertura  
 com as dimensões sufficientes para permitir a extração



cas de seu acatamento.

Esta abertura terá tampa de feltro muito bem unida e vedada.

A ventilação das fossas será feita por meio de tubos, que, passando pela parte mais elevada, seguirão a toda a altura das fossas, até ao topo dos telhados, a cerca de nível dos esgotos <sup>m</sup> 1,00.

As bacias das latinas serão de sapêchão, ou qualquer outro material aperfeiçoado, que torne as latinas imodestas.

Porto 27 de agosto de 1897  
Antônio Carlos de Bettencourt





Sr. Manuel Ferreira Ribeiro  
 Mestre de Obras que para effectos  
 do Regulamento de 6 de Junho de  
 1895 assume a Responsabilidade  
 da obra constante que pertence  
 fazer o Sr. Manuel José Ferreira  
 na Pua do Visconde de Setubal  
 Freguesia de Paranhos, a sim como  
 da Abertura de um Poço

Porto 10 de Setembro de 1897  
 Manuel Ferreira Ribeiro

RP A ASSIG. superior

PORTO 10 DE SETEMBRO DE 1897  
 EM TTA. DE VERDADE



*[Handwritten signatures and scribbles]*



27 de Junho  
1884  
N.º 10  
L.º 100  
L.º 100  
L.º 100  
L.º 100

N.º 565-97  
Jan

Proj. de. P.º de C.º  
C.º de S.º de S.º  
M. de S.º

Planta

Planta do 2.º parim<sup>to</sup>

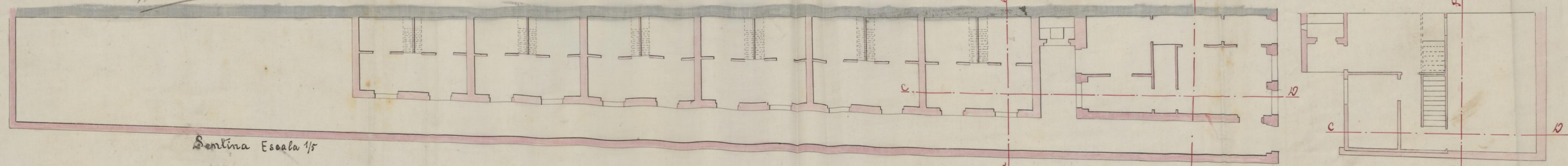

Sentina Escala 1/5

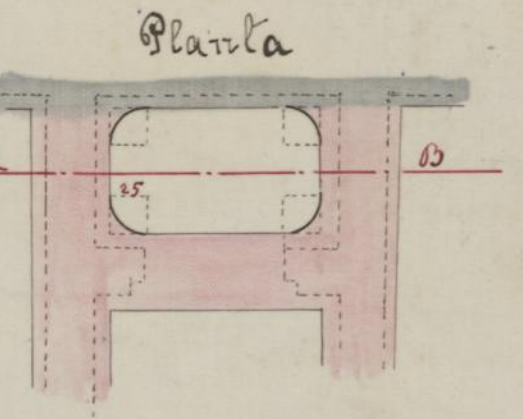
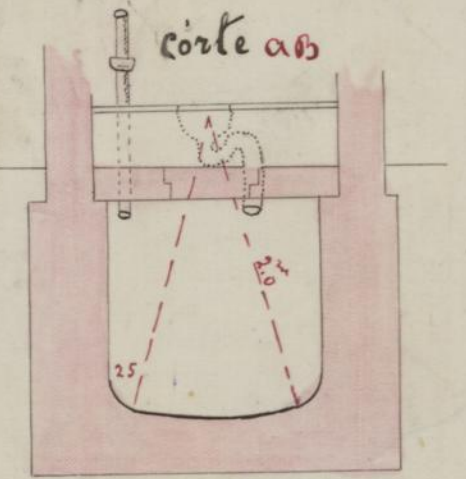

alçado



alçado da casa

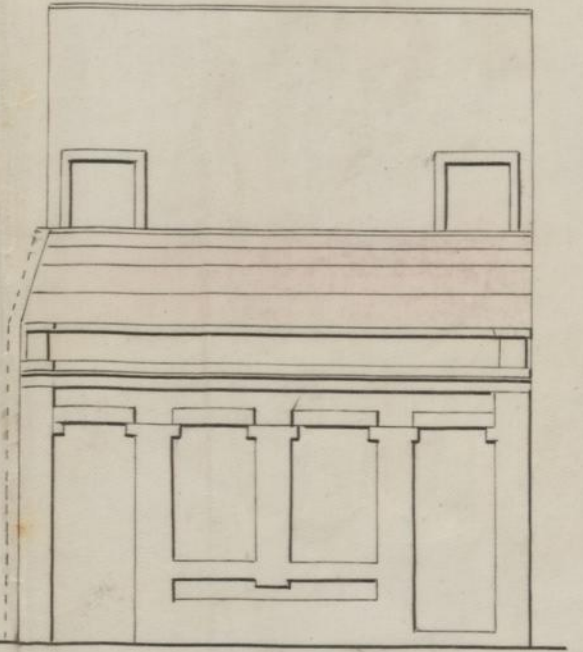

Corte em C. F.

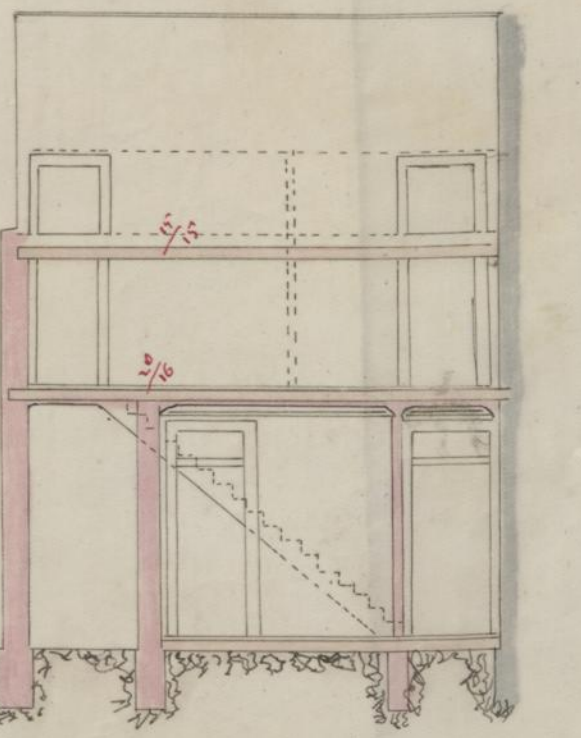

Corte em C. D.

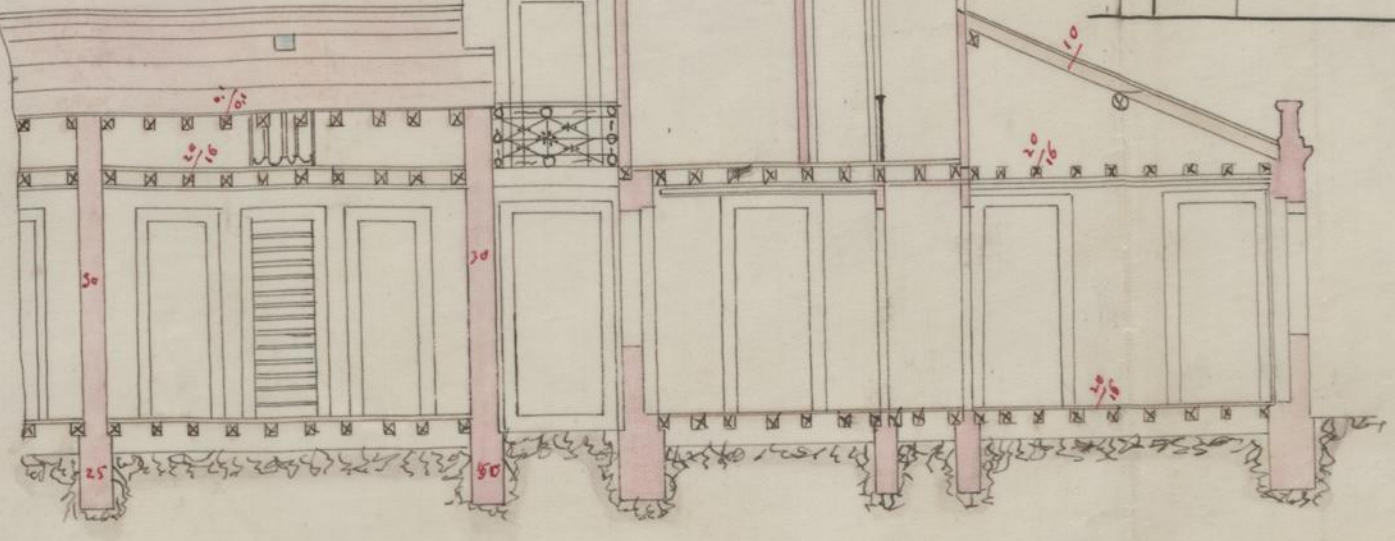
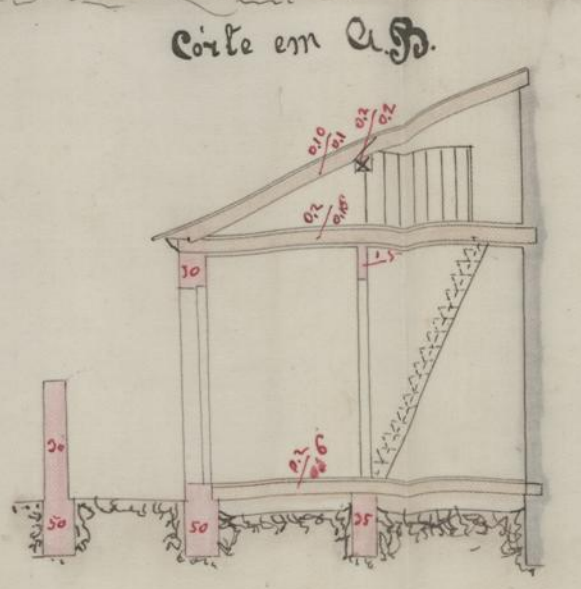

Freguesia de Paranhos  
Visconde de Setúbal  
Objecto a que se refere o requerimento  
de  
Manoel Jose Ferreira

Escala 1/100

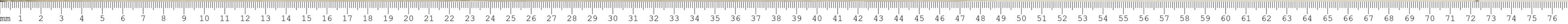



MUNICIPALIDADE

DO

PORTO

PARTIÇÃO

DE OBRAS

Manoel José Ferreira

pede licença para  
mandar construir uma ilha com sete moradas  
de casas n'um terreno que possui na rua do  
Visconde de Setúbal como mostra do projecto  
junto

Sobre esta pretensão ha a expôr o seguinte:

O projecto está em condições de ser approvado

O requerente está pois no caso de ser attendido obrigando-se  
aos alinhamentos, e nivel das soleiras, que lhe forem indicados,  
ao cumprimento dos artigos das posturas e accordãos municipaes  
sobre edificações, e a depositar no cofre do municipio, para garan-  
tia á observancia d'essas posturas e accordãos, a quantia de  
10.000 reis

Porto e Paços do Concelho, 31 de Agosto  
de 1897

Pelo Lim Architecto Fontes

Visto  
S.º M.º

Manoel José Ferreira