

1366

192.

Licença para  
trabalho da  
maquina. Porto  
de Com. de  
3 de Novembro



Ex. m. Camara

M. de Oliveira

José Bento d'Almeida requerendo  
substituir a fachada do projecto  
approvado em 4 de Maio do corren-  
te anno, pela fachada junta des-  
enhada a carmin e azul e sem  
arquit. na planta da 4.ª andar fazer  
uma pequena alteraçã; por isso

25 de  
tubo de  
97

PG. ~~100~~ REIS  
LICENÇA N. ~~100~~  
GUIA N. ~~100~~

P. a V. Ex. se digne  
dar licença para tal  
fim

C. B. M. e

Pelo requerente

Antônio Peres Dias Guimarães



# Declaração

Para os effeitos do Art.º 8.º do Regulamento de 6 de Junho de 1895, declaro, que assumo a responsabilidade da reconstrução da fachada principal e construção d'uma aqua-furtada, sitas na praça de S.ª Theresa, freguesia da Victoria, pertencente a João Basto d'Alveira.

Porto 29 d'outubro de 1897  
 Antonio Cardoso Postelho

R.º A ASSIG.ª supra

PORTO 29 DE Outubro DE 1897  
 EM TT.º DE VERD.º

Off.º de  
 Ajuda



João Basto d'Alveira

N.º 700-1

Appuncto y Pote e Pura de Conty  
L.º, 3 de Novembro de 1897 194

N.º de L.º

Memoria descriptiva da  
obra a fazer na casa n.º da  
Praça de S.ª Theresera pertencen-  
te a José Basto d'Oliveira.

A obra a fazer é a seguinte:

Substituir no projecto approvedo em  
4 de Maio do corrente anno a fachada  
voltada a Praça de S.ª Theresera, pela  
fachada junta indicada toda a carmin  
e azul.

Fazer uma pequena alteraçã na  
planta das aguas furtadas, isto é, substi-  
tuir as ditas por um andar recuado 1,5  
do prumo da fachada voltada a  
dita Praça de S.ª Theresera, e 2,5 do  
prumo da fachada da rua do La.º Cro-  
nha, como mostra a planta junta,  
indicada a carmin.

Finalmente construir uma peque-  
na agua furtada para dar habida  
ao tecto.

A esquadria da frente será de  
0,60 de espessura, de granito fino,  
dura, homogenea sem falhas que  
prejudiquem a solidez da constru-  
cáo. A cobertura será composta  
de mais duas assas como mostra  
o corte junto.

E em resumo, todas as materias serão  
da mesma qualidade das já descriptas  
no projecto approvedo.

Porto, 22 de Outubro de 1897

*Proj. de um Alçado de  
c. 5 a Novembro de 1827*

**ALÇADO**

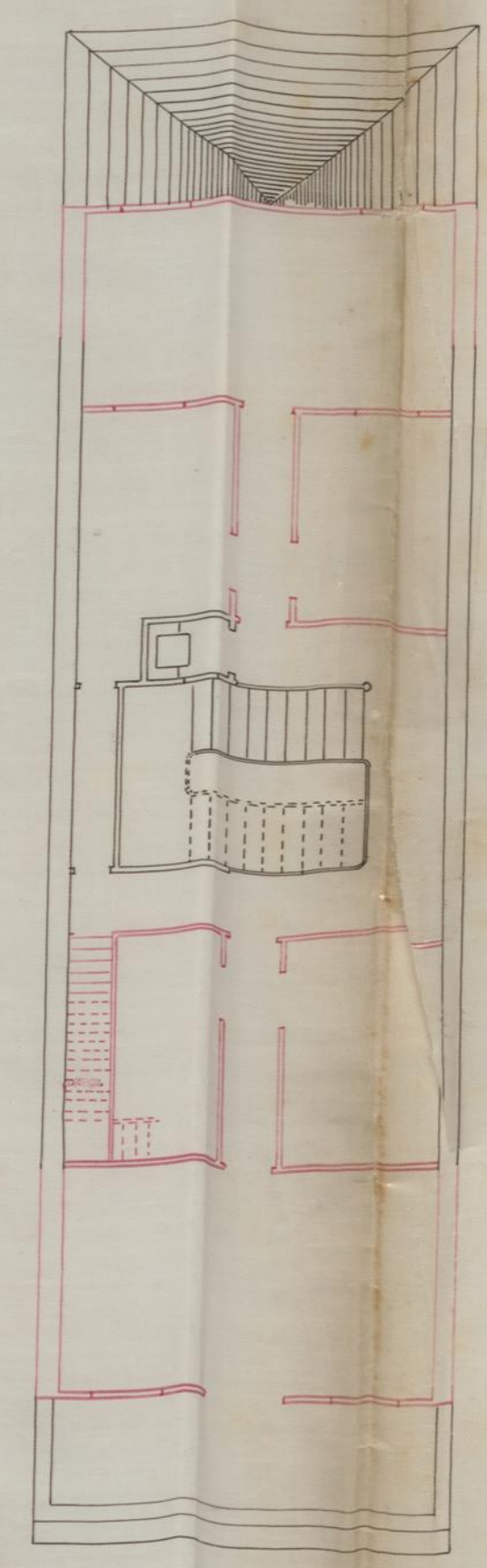
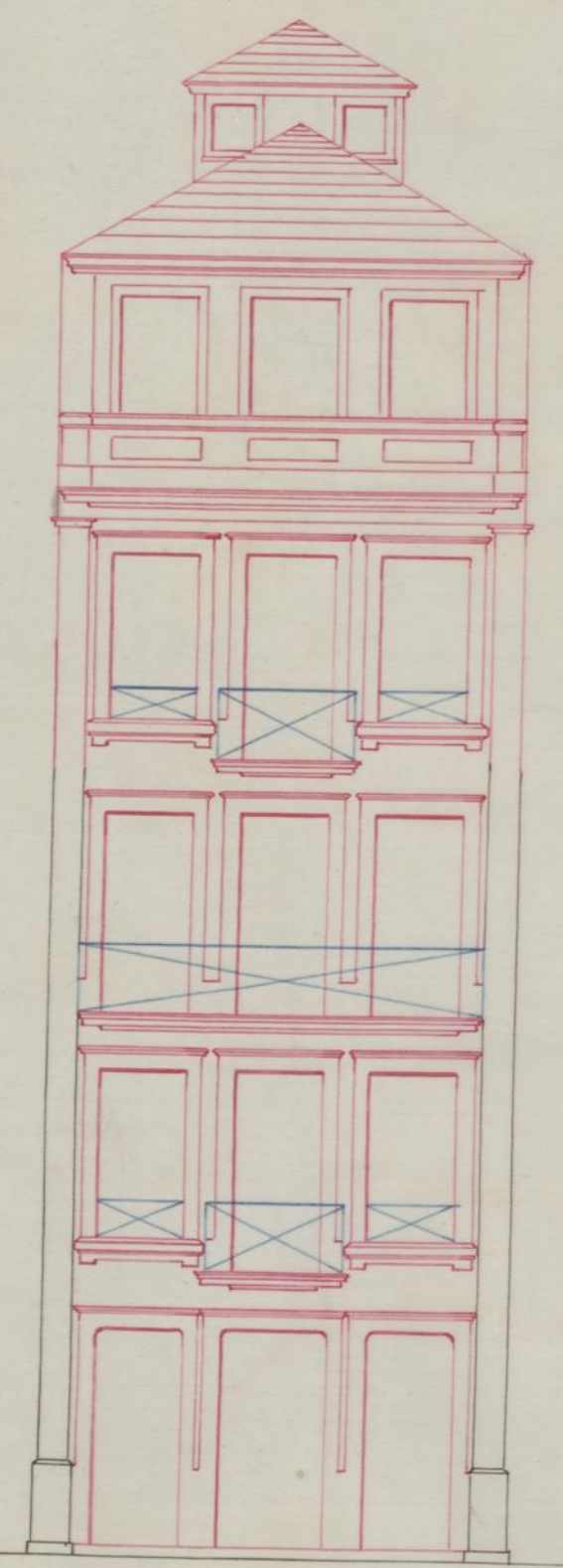

**4º ANDAR**

**PLANTAS**

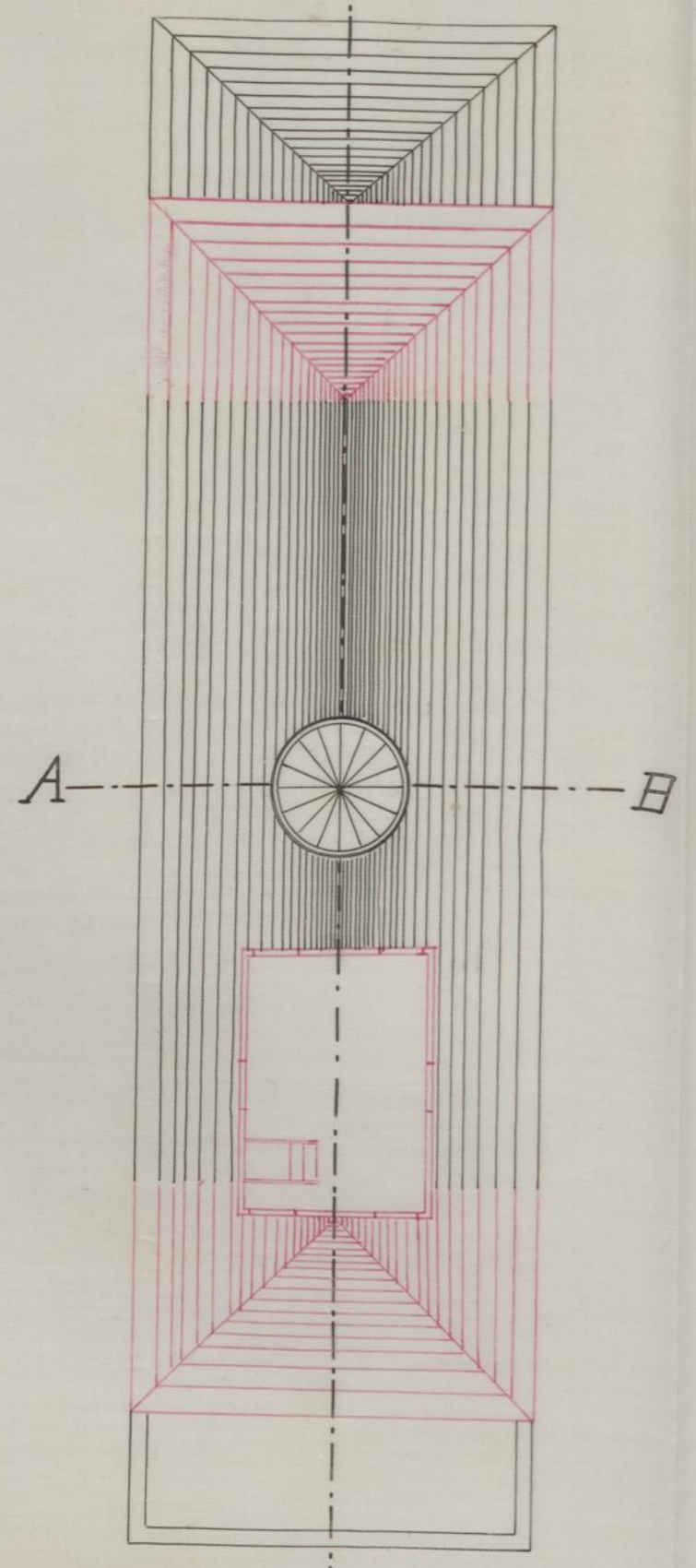

**AGUAS-FURTADAS**

**CORTES**

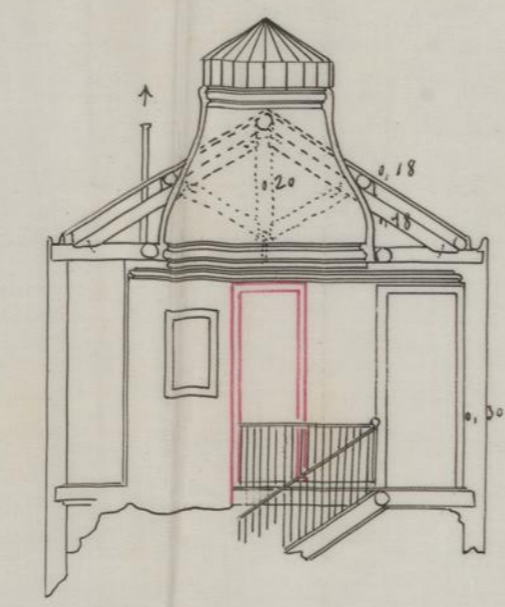

**TRANSVERSAL EM A.B.**

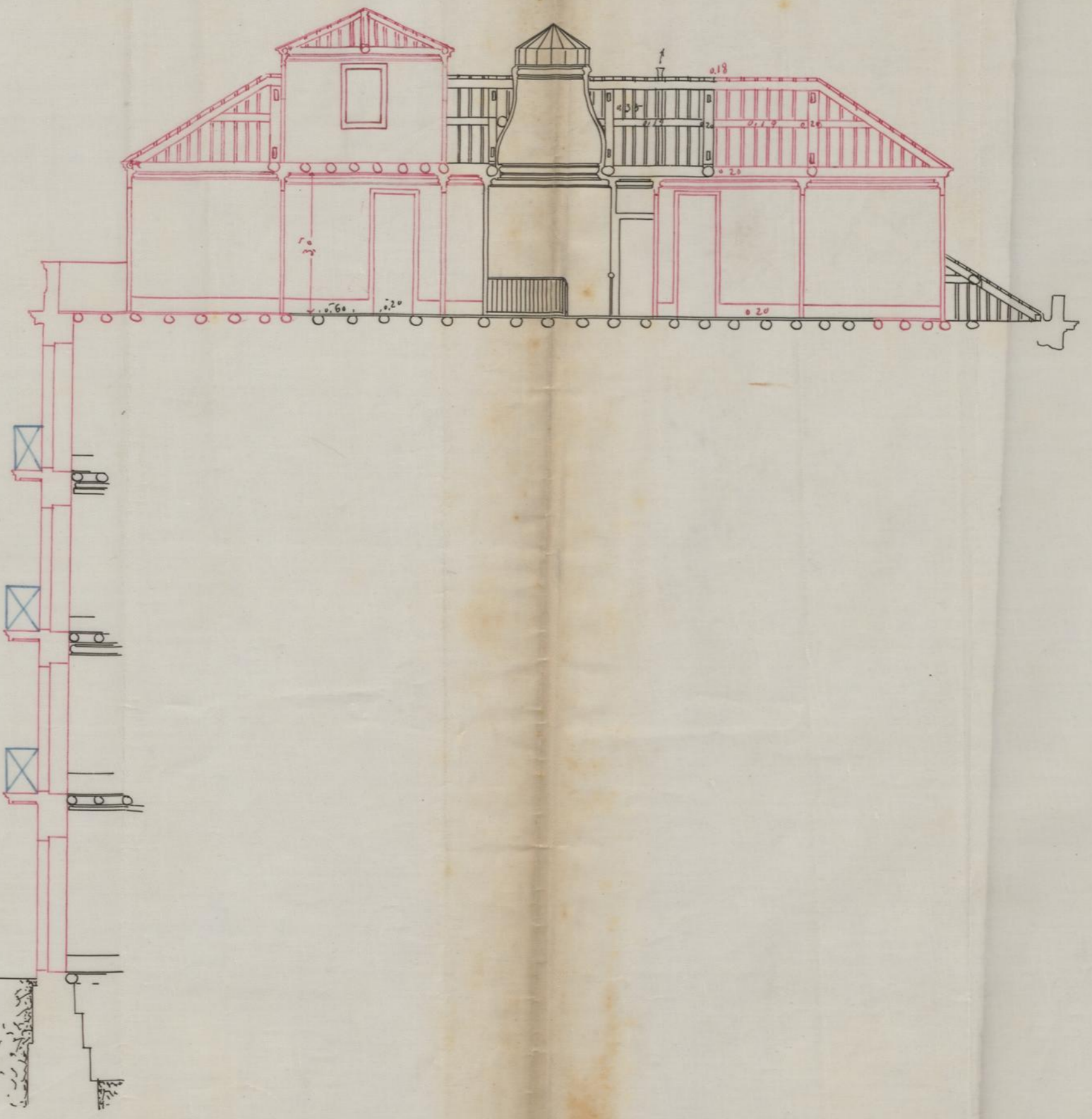

**LONGITUDINAL EM C.D.**

*Escala 1/100*

**PRAÇA DE 5ª THERESA**





MUNICIPALIDADE DO PORTO

REGIÇÃO DAS OBRAS

Ex.<sup>ma</sup> Camara.

196.

A licença que pede José Basto d' Oliveira  
 para substituir o alçado que lhe foi approved em 4 de  
 Maio p.p. para construir um prédio de casas na  
 Praça de Sta. Theresa, pelo novo alçado que submete  
 à aprovação de V.<sup>ca</sup>.

está no caso de ser concedida, obrigando-se o requerente ao  
 cumprimento das posturas municipaes, e a depositar no cofre  
 do municipio a quantia de fiança subsistente e depósito já  
 feito para a construcção em reis, para garantir a obser-  
 vancia d'essas posturas.

10 de Maio de 1897  
 guia 248

Porto e Paços do Concelho, 29 de Outubro  
 de 1897.

*[Signature]*

*[Signature]*  
*[Signature]*