

Nº 25



Para benção  
e fundação  
em...  
Passo de...  
28 de Maio de 1894  
Machines

Camara

Antonio Maria Moreira Pa-  
malhão pretende construir uma parede  
de vedação como indica no projecto  
junto na rua do Príncipe da Beira  
e para isso

Se o duplicante daixo  
assignado de digne emee  
de-me a respectiva licen-  
ca

Porto 14 de Maio de 1894

PG. 70 REIS  
LICENÇA N. 44  
GUIA N. 60

A. R. M.  
Antonio Maria Moreira Camalhão



Felipe Fernandes Pires abaixo assinado mestre de obras morador nesta cidade declara que para os effectos do regulamento de inspecção segurança e vigilancia dos operarios e constructores civis assume a responsabilidade de uma parte da redação que Antonio Tania e Maria Luismathias pretendo construir na rua do Principe da Beira

Felipe Fernandes Pires

RP A ASSIC. supra

PORTO 15 DE Maio DE 1897

EM TT. DE VERDE

Handwritten signatures and stamps, including a red 20 REIS stamp and a triangular stamp with '15 REIS' and '1897'.

Mapas. Porto Alegre 331-24  
28 de Setembro 1896

N. de Lima

236

Descrição da parede de vedação e um pequeno portal e uma escada que António Faria Oliveira Ramalho pretende construir na rua do Príncipe da Beira

A parede que se pretende construir é destinada a vedar o terreno por os seus quatro lados ficando com um pequeno portal e uma escada <sup>de outro tratamento especificada</sup> para o lado da rua do Príncipe da Beira isto para se dar entrada e acesso para o terreno.

A parte da parede acima da terra será construída de pedregalho de 25 de espessura com pedras que façam toda a espessura e desportos de modo que as juntas verticais não se correspondam.

A fundação ou parte abaixo da terra será construída de alvenaria de pedra seca com 1/2 de espessura que assentará em terreno firme para evitar recalques havendo na parte superior uma fiada continuada de juntas para evitar o resquecimento.

O esportado a margem da rua será construído na forma de Chaminés inclinadas nos dois lados tendo a primeira fiada de pedra bruta e virá diminuindo de espessura de forma que a altura da sua torção



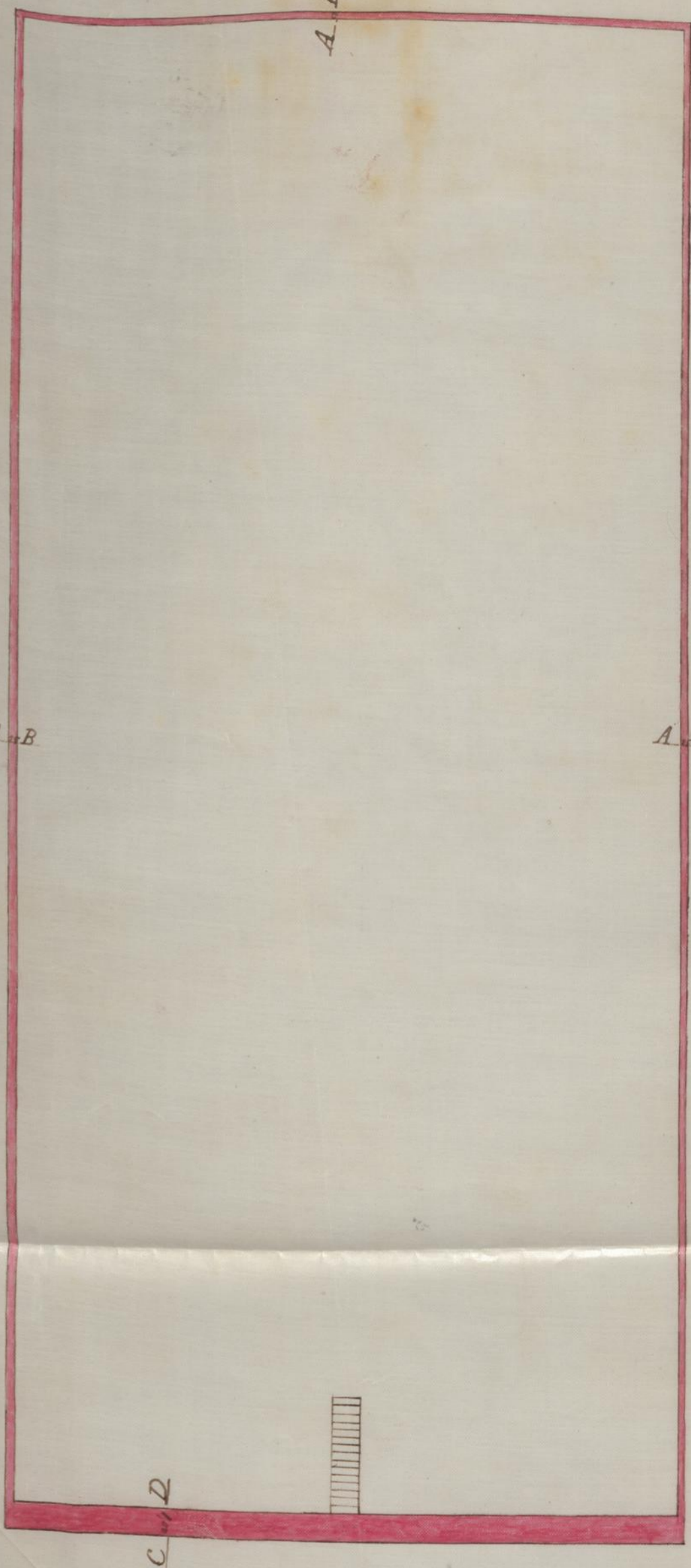

Hypom. do  
 e P. do C. do  
 da U. de 1894



M. Almeida

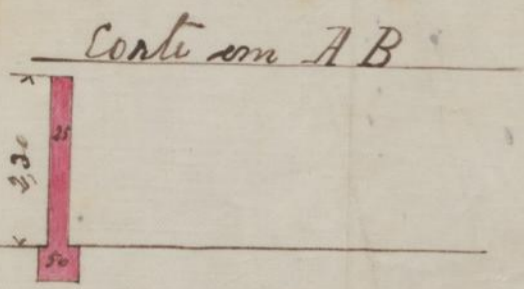

Escada	✓
na a planta; o alçado	2,00
e cortes	✓
	1,00

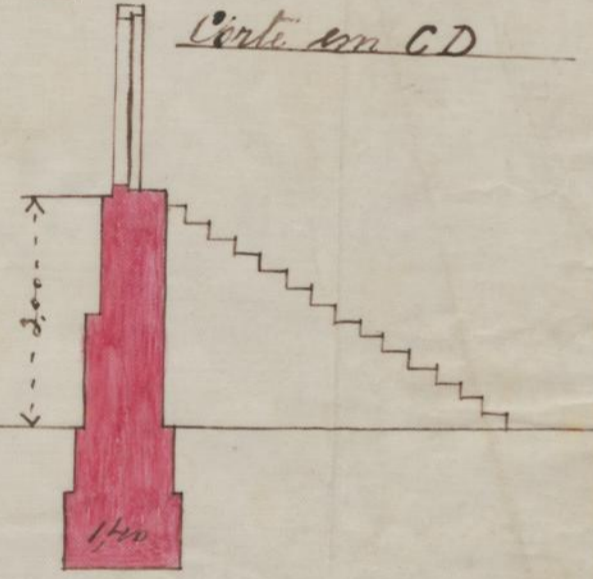

Alçado para a rua do Vis. da Beira

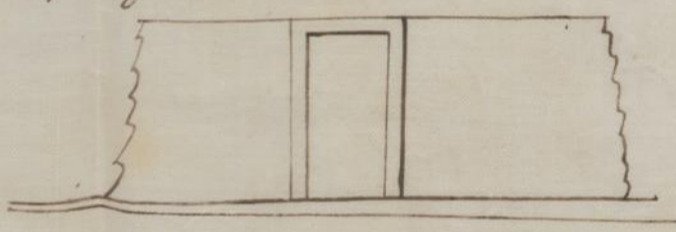

corte da parede em A B

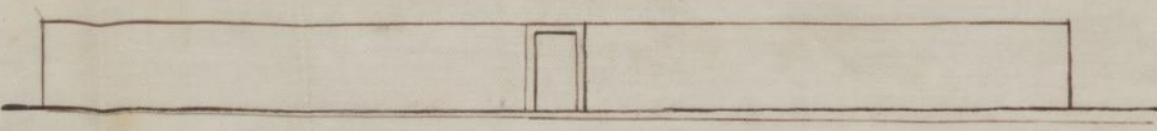
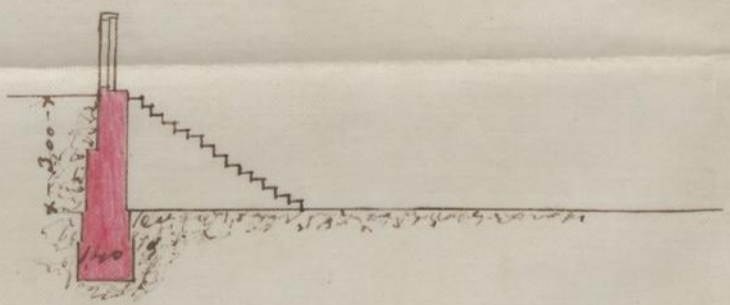
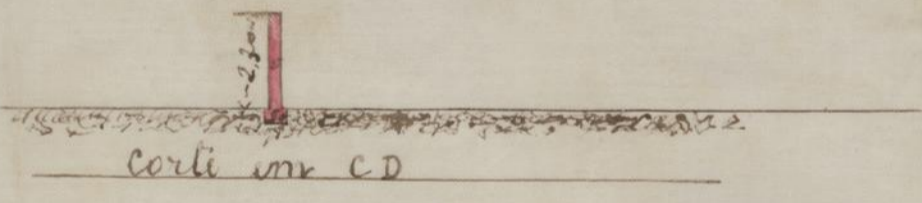

Rua do Príncipe da Beira

Antonio Maria Pereira Ramalho



Ex.<sup>ma</sup> Camara.



MUNICIPALIDADE DO PORTO

REPARTIÇÃO DAS OBRAS

A licença que pede António Xavier  
Morais Escamealhas para  
construir um muro de  
madrasto os terrenos que  
possue na rua do Prin-  
cipe da Beira, bem como  
para construir uma grade  
pela parte de dentro do  
mesmo muro

}

está no caso de ser concedida, obrigando-se o requerente ao  
cumprimento das posturas municipaes, e a depositar no cofre  
do municipio a quantia de 5.000

reis, para garantir a obser-  
vancia d'essas posturas e sujeitando-se  
ao alinhamento que lhe for  
designado

Porto e Paços do Concelho, 24 de Maio  
de 1897 João Luiz Cuemeto Pinto

António Xavier  
Escamealhas

Maria  
Escamealhas