

V. J. de S. J.
V. J. Fiscal.
Porto e Paços
de Lagos 4 de
Febr. 1857

Fachadella
Priz. Intro

Supra e Cy. Camara e Municipal

Señor Manoel de Blamense Browne, desta
Cidade, que na rua da Cancellaria
Vha, desta mesma Cidade, possui terreno
em que pretende mandar construir nove
portões ao nivel da dita rua na forma
indicada na planta junta. Para
esse fim precisa o sup. que a mencionada
planta seja por V. Ex. approvada, e concedida
a licença do estylo, e assim o //

Estanc. de Blamense Browne P. a Cy. Camara, e que assim
seja servida differ. the //

Esma. Cam.
Esp. Cam.

A planta junta está aos termos de
ser approvada aos mandados de V. Ex.
e contin. Paços de Lagos 12 de
Febr. 1857. Alto
Priz. Intro
A. Moquet. D. 21 de 600 9 400

N. 80

Na forma da resposta. Porto
da Câmara de S. Pedro
de 1857

Fochadella

Proz Fulvo

Fernando

Porto. M. L. de

João Braga

João Guimarães

[Faint handwritten notes in the top right corner, including names like 'João de' and 'de 1857']

[The remainder of the page contains very faint, illegible handwritten text, likely bleed-through from the reverse side of the document.]

Vejã. Com
Honor. Sr. Fiscal
cal. Porto e
Paço do Con.
Sr. Sr. Sr. Sr.
Vicario d'Alameda
Prelado

M^{me} e C^{ma} Camara Municipal

dir. a Marcel C. Lamense Browne, desta Cidade,
que o supp. em consequencia de uma planta que
lhe foi approvada por V. Ex^{ca}, cuja copia o requerente
e da respectiva licenca, mandou edificar na
rua da Concórdia Velha, em terreno que ali possui
as tres primeiras portoes do lado do percento indico
e a dos m^{es} mesma planta, e os quaes se achao
promptos. Agora porem pretende a sup-
p^{te}, em vista de circunstancias ostendidas e

Com. do
Sr. Cam.

pede approvã. que se houverão aquella approvacao, alterar
em nova planta
sem mandando aquella planta na parte restante a edifi-
caç^{ão} o custo
Paço do Con.
80 mil 187 e 1/2 e longe de construir o que elle aponta, por

Alves Guimarães
da
1869 N. Moquet
portoes na forma que uma nova planta,
aqui tambem junta, representa, e como

Na forma da resposta, Porto
em Camara do 8 de Abril de
1857

Recordada a Junta
Junta de Freguesia de São Bragança
Tocha de Lello, Br. de Lello
Macedo Guimarães

para assim poder obrar, preeja de prévia
licença de V. Ex. e d'approvação da nova
planta, por isso a sem respectivamente pedir
esperando e //

P. d' C. do ^{me} Camara do

signe approvando a
nova planta e mandando

passar a respectiva

atril 8 de 1857. licença //

Como Procurador
Pedro d'Alvares

C. P. Alves

Approvada. Porto em Camara Nova de 1857

Folhadellas

Proj. Intro

Financ. Genc. Braga

Porto. No. 100

Mes. Guimarães

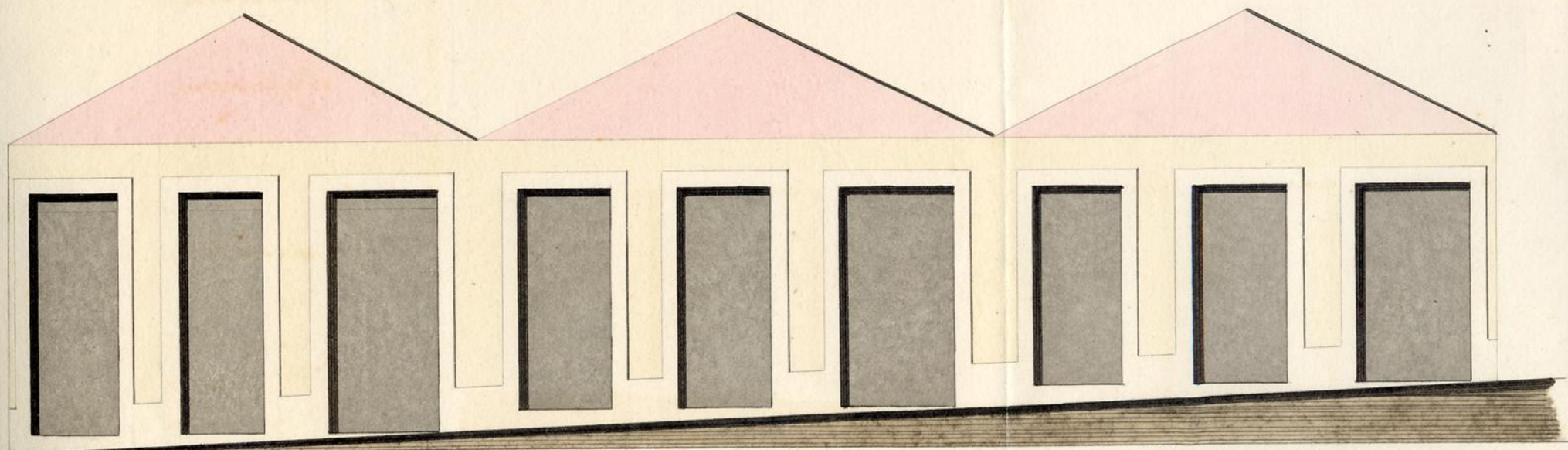

Para Manoel de Chamouse Browne.

Para a rua da Cancellaria Velha, do lado do Norte.



Approvata. Porto un Camera d'è Bil
ce 1854

Vicende d'Alind.
P. d'è
Lunig F. d'è
D. d'è
P. d'è
A. d'è
S. d'è
P. d'è

