

Leja e Alameda p. 1850 Fiscal.  
Porto e Paços do Boi. 12 de  
Out. de 1850

Ilmo. Exmo. Camara  
e C. da  
Câmara

Dir. Jose Luiz e Barrios, desta cid. que  
A planta junta  
este requerimento  
para idificar de novo hum portal tendo cre-  
idificar doo, que já existia, essa obra para  
squal o Supp. teve anacaria licença já  
parte feita por em agora nê que na dita  
collocar uma janella de vidro e mofra-  
no portal do centro, elevantar de modo dige  
de modo que o auditio a planta  
nova licença o Supp. //

Porto 12 de Fev.  
Fev. de 1850 - Bettencourt

Jose Luiz e Barrios

P. de E. e designa  
com e bello //

E. R. e ller

Ca  
1770 230

1850

Nasceram da resposta. Porto  
em Camara 19 de Dez. de  
1850

Senhor Sr. Lourenço Ferr. da Silva

~~Monteiro~~ Souza & C.

Litua Freixo

Souza & C.

Porto 19 de Dez. de 1850  
Sr. Lourenço Ferr. da Silva  
Souza & C.

N.º 103



R.º L. 800 Rata

*Com Depozito*  
Fica entregue no Cofre da Camara Municipal desta Cidade a quantia de quatro mil e cinco centos reis metal so-

nante  
que recebi do Sr. José Luiz Marreiros, para affiançar a extracção dos entulhos e mais disposições Municipaes provenientes da sua obra na rua do campo pequeno

E para sua descarga lhe passei o presente, que será apresentado á dita Municipalidade para ser ali legalizado, e pela mesma authorisado.

Porto e Thesouraria da Municipalidade, 20 de Dezembro de 1850

O THESOUREIRO,

J. J. B. Castro.

Approvada. Porto em Camara 19 de  
Dez. de 1850

José Mourada

Ferr. das N

~~Monteiro~~

Litad

Touza

Souza

Reis

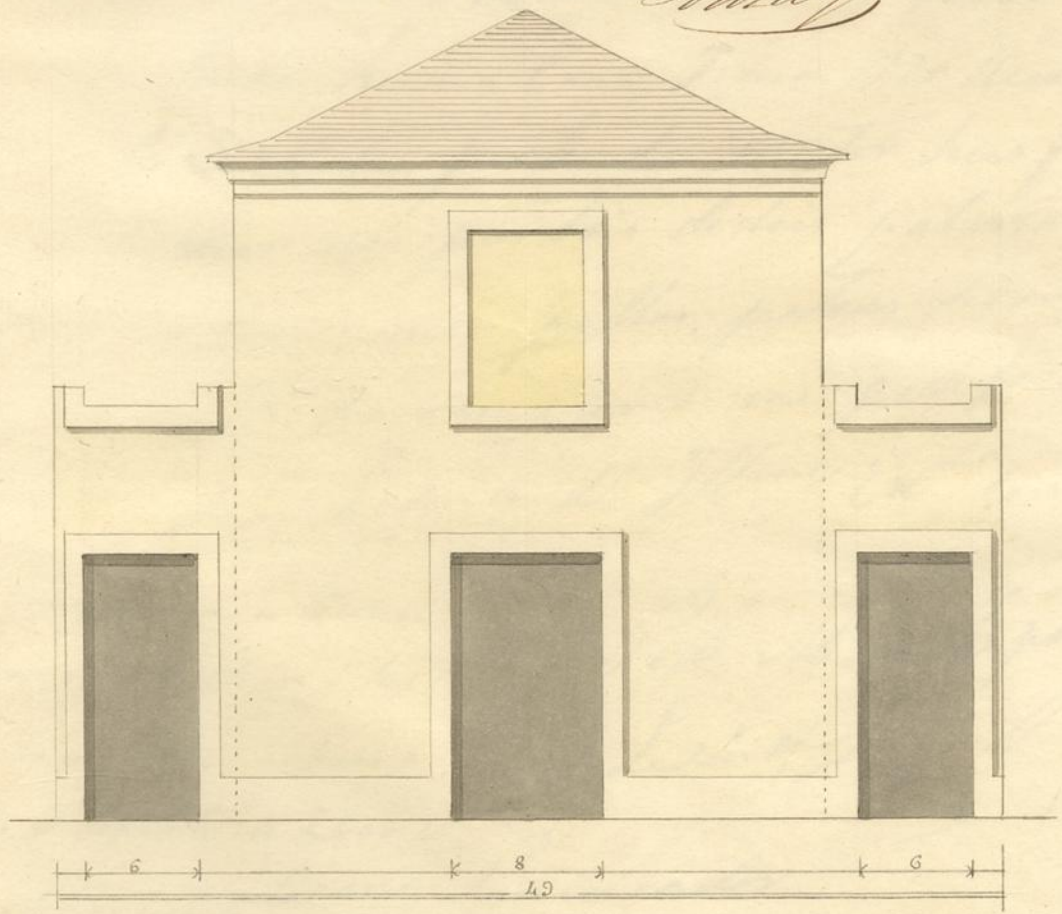

Do José Luis Marciano.