

210.
45.
213.

10676
relicancia na com-
menda da repub-
lica. Porto e Pa-
is de Janeiro 10 de
outubro 1898



Junta
Câmara

[Signature]

Dir Antonio Vieira que deseja cons-
truir um fecho hydraulico no canal d'es-
goto da propriedade que possui na rua
dos Caldeireiros n.º 140 a 144, bem como
rasgar duas janellas em portas, tudo
como indica no desenho junto a tinta
carmin; e por isso

PG. 200 REIS
LICENÇA N. 148
GUIA N. 213

Pede a V. Ex.ª se
digne conceder-lhe
a preciosa licença

Porto 28 de Maio de 1898
Pelo Reg.º
[Signature]

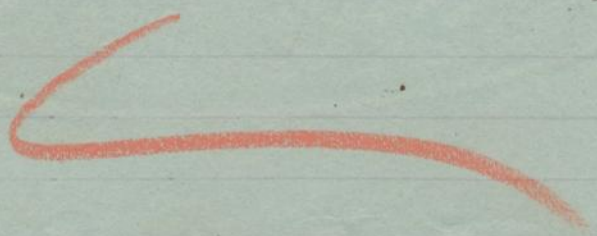

[Signature]



Antonio Vieira, mestre de obras
declara que assume a res-
ponsabilidade das obras a
prestar no seu predio nº 1
140 da rua dos Caldeirões
Freguesia da Victoria

Jout 27 de ella de 1898
do Vto. Visconde
Ch. Magalhães Neto



Handwritten signature and scribbles

Nº 285-98



Apprenda Porto e Rio de Janeiro
Cunha 10 de Junho de 1898
Niraf

215

Antonio Vieira pretende nascer em portas duas
janelas de peitoril da casa nº 140 a 144
da rua dos Caldeiros, e pretende construir
um fecho hydraulico no canal d'égots por
baixo do passeio á saída da mesma casa.

As referidas janelas pertencem á frente
do pavimento térreo da casa cuja parede
é de pedra d'alvenaria assente em argamassa
de cal e cimento, sendo as respecti-
vas hombrias, fradivas e soleiras de pedra
de granito lavrada. O fecho hydraulico
será formado por um tubo de gres, cur-
vo que immerge em caixa de pedra de
alvenaria argamassada guarnecida in-
teriormente a argamassa de cimento e areia,
caixa que será coberta de lajado e ter-
tados os angulos interiores arredondados
em arcos de circulo.

Alfajoradas. Port e ... 216
Com ...
Vinte e ...

Alçado.

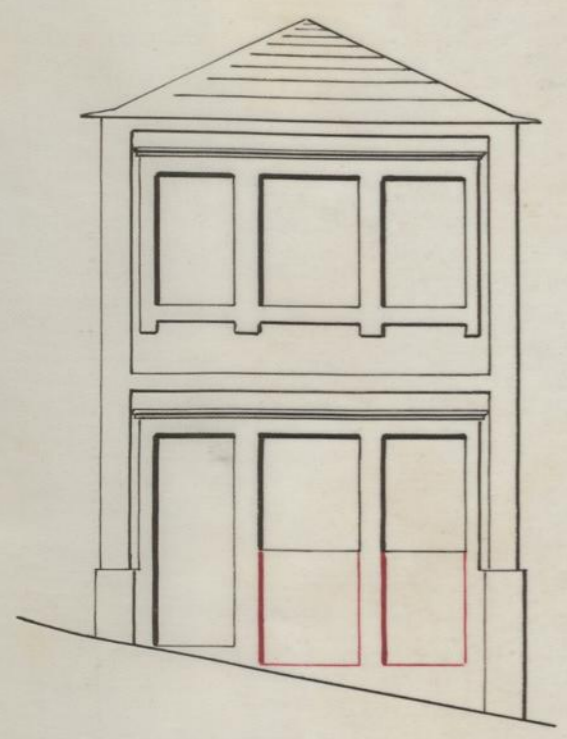

Corte.

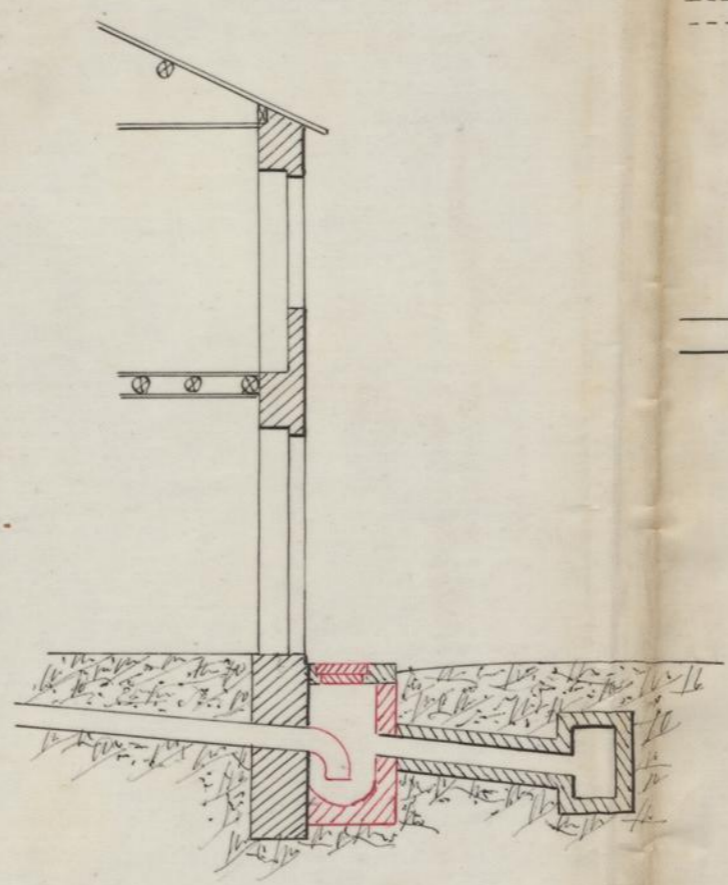

Planta

Nº 285-98

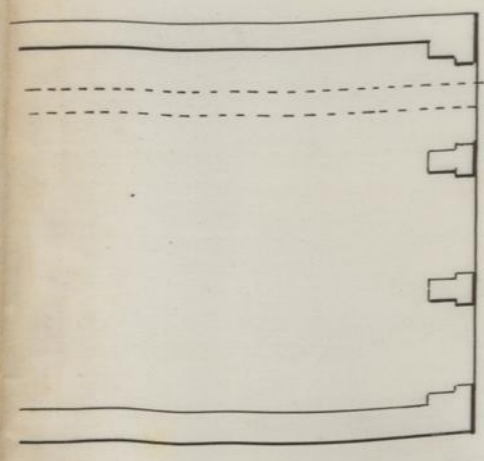

Escala: $\frac{1}{100}$

Antonio Vieira.

Rua dos Caldeiros
nº 140



Ex. ma Camara.



DADE DO PORTO

ÃO DAS OBRAS

A licença que pede Antonio Vieira para
 mandar rasgar duas janelas em
 portos, e construir um fecho hydrau-
 lico, na casa que possui na rua
 dos Caldeiros n.º 40 conforme
 indica a planta annexa ao dese-
 nho junto

estã no caso de ser concedida, obrigando-se o requerente ao
 cumprimento das posturas municipaes, e a depositar no cofre
 do municipio a quantia de 5\$000 reis
 reis, para garantir a obser-
 vancia d'essas posturas

Porto e Paços do Concelho, 2 de Junho
 de 1898

Ant. Manuel Luz

Manuel Luz