

35
ENVIE-SE A.....DIRECÇÃO
Porto, 10 JAN. 1939
O PRESIDENTE



Registado ①
rel. n.º 686
10 JAN 1939



Licença n.º 104
3. 10. 1939

[Handwritten signature]

Exma. Câmara Municipal do Pôrto

JOSÉ FERREIRA DOS SANTOS, residente na Rua de Santa Ca-
tarina n.º. 938, deseja de acôrdo com o presente projecto, cons-
truir um armazem, destinado a recolha de automoveis, ao f.
fundo do seu terreno, sito á Rua do Pinheiro de Campanhã n.º.
428, desta cidade.

E como não possa construir sem licença da Exma. Câmara,
vem pedir que lha concêda nos têmos que requer.

Péde deferimento

Pôrto, 31 de Dezembro de 1938

O Requerente:

Jose Ferreira dos Santos
Requerente
assinado
Pôrto, 10. JAN 1939

Fernanda C. P. Barbosa *Luiza Barbosa*



Ajud. Mac. Norberto Dr. Celso

Jan 10 1939 20 FEB 1939

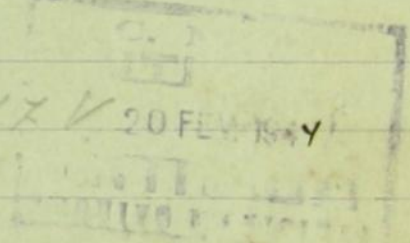

Deferido em conformidade com
o Regulamento de Obras.

Pôrto, 5 de Março de 1939
O Presidente,

Esqueceu-se

Handwritten notes and scribbles in the center of the page.



2

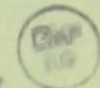

Térmo de Responsabilidade

O abaixo assinado declara assumir a responsabilidade sobre a segurança dos operarios nos termos do regulamento das leis em vigor, durante a execução da obra a que se refere o requerimento do Ex, Snr. José Ferreira dos Santos.

Pôrto, 10 de Janeiro de 1939

João de Deus
João de Deus
Reconheço a assinatura e o nome

Pôrto, 10 JAN. 1939

Off. do notário Dr. Curado



João de Deus



50
3
CNP
AG
APROVADO

Porto, 6 de Junho de 1939

MEMÓRIA DESCRIPTIVA

O presente projecto refere-se á construção de um armazem destinado a uma garagem que o Exmo.Snr.José Ferreira dos Santos deseja levar a efeito no seu terreno que possui na Rua do Pinheiro de Campanhã nº.428, desta cidade.

Os alicerces serão constituídos por duas fiadas de perpianhoao baixo na largura de 70 cm..As parêdes serão tambem construidas em perpianho com a espessura de 30 cm. convenientemente argamassadas.

A armação será feita em ferro T e segundo os calculos de resistencia que forem juntos na oportunidade.A cobertura será constituída por chapas de fibró-cimento canelada.

Interiõrmente serão tôdas as parêdes gateadas e caiadas a branco bem como exteriõrmente.A caixilharia será em ferro T.e as portas serão de madeira de pinho nacional,excépto a porta larga que será tambem em ferro e em forma de sardão.

O pavimento será betonilhado,bem como o das retretes e chuveiro.Êstes levarão azulejos nas suas parêdes até á altura de 1,50. Os liquidos irão á fossa por meio de canos de gréz de 125 mm. de diâmetro,fossa esta que será construida de acõrdo com o regulamento de Salubridade.A água é proveniente de um pço existente.

O tecto ficará vão e tôdas as madeiras e ferro serão pintados com tinta de oleo de excelente qualidade.Os vidros serão tambem de superiõr qualidade.As retretes interiõrmente serão estucadas e

caçadas a branco. Finalmente serão observadas tôdas as disposi-
ções camararias em vigor.

Pôrto, 10 de Janeiro de 1939

Joquim Mendes



MEMÓRIA DESCRITIVA

O presente projecto pertence ao *Ex. mo* Sr. *José Ferreira*
dos *Santos* destina-se á instalação da rede do Saneamento
do prédio situado na *Rua do Tibeiro de Sampaio n.º 128*
Porto.

CANALIZAÇÃO DE GRÉS—Será em grés de boa qualidade e com o diâmetro de 0^m,100 os tubos de queda do W. C. O colector particular será também em grés e com o diâmetro de 0^m,125. Estes tubos serão quanto possível exteriores e as juntas convenientemente tomadas a cimento e areia fina, depois de convenientemente tomadas a empanque e corda alcatroada. Na parte que ficar sob o prédio serão estes tubos envolvidos com uma camada de betão de 0^m,125 de espessura.

CANALIZAÇÕES—Serão de ferro galvanizado tôdas as canalizações de esgôto de bancas de cozinha, pias, lavatórios, bidés e banheiras, que desaguarão em sifão de pátio, convenientemente colocados e sempre quanto possível ao ar livre.

Haverá sifões convenientemente estabelecidos em tôdas as ligações dos aparelhos sanitários às respectivas canalizações.

Serão também em ferro e com o diâmetro de 0^m,050 os tubos gerais de ventilação.

Estes tubos elevar-se-hão um metro acima do espigão do telhado, conforme o disposto no artigo 33.º do Regulamento.

Os ramais respectivos terão o diâmetro de 0^m,037.

O tubo de aspiração instalado na câmara interceptora será também em ferro com o diâmetro de 0^m,050, terminando em capacete munido da respectiva válvula.

CÂMARAS—Tanto a câmara interceptora como as de visita serão construídas em teijolo assente em boa argamassa de cimento e areia fina, sôbre boa fundação também em betão e as dimensões previstas no regulamento. Serão devidamente revestidas interiormente com boa argamassa de cimento e areia fina, e o fundo terminará em meia-cana bem queimada.

APARELHOS SANITÁRIOS — Serão de dimensões e tipos aprovados pelos Serviços Municipalizados Aguas e Saneamento todos os aparelhos sanitários, como bacias de retrete, autoclismos, sifões, válvulas, etc.

Finalmente, tôda a instalação será feita segundo as melhores regras de construção e satisfazendo às prescrições do Decreto regulamentar em vigor, de 9 de Janeiro de 1935.

Porta, 31 de Dezembro de 1938

João Gomes Mendes



APROVADO
Porto, 5 de Março de 1939
O PRESIDENTE,

Espingueiro (5)



Cálculo duma asna metálica a que se refere o requerimento do Ex^o Snr. José Ferreira dos Santos.

Cálculo da Terça---Carga total do telhado incluindo sobrecarga-145q.

Vão de cada terça.....2,80 m.

Momento flector: $M = 145 \times 2,8^2 : 8 = 142 \text{ q.m.}$

Da igualdade: $M:R = I:v$ teremos: $I:v = 14200:800 = 17,7 \text{ cm}^3$
será usado o P.N.-8 em que $I:v = 19,5 \text{ cm}^3$, e portanto superior ao calculado, cujas dimensões são: 80-42-3,9-5,9

Cálculo da asna---Carga total sobre a asna.....145x5,6x11 = 4547q.

Carga em cada nó: $4547:6 \approx 758 \text{ q.}$

Tanto o cálculo gráfico como o desenho da asna e suas ligações, estão na peça desenhada junta ao processo.

Porto, 10 de Janeiro de 1939

Antonio Alva
Eng. Civil (R.P.)

CÂMARA MUNICIPAL DO PORTO

3.ª DIRECÇÃO

SERVIÇOS DE URBANIZAÇÃO

Planta topográfica para efeitos do § 3.º de Art.º 3.º do Edital de 18 de Janeiro de 1929

Válida por um ano N.º 8560 { 7625
9190 FL. 323-339
5209-5430

Porto, 5 de Janeiro de 1939

O Eng.º Chefe dos Serviços

Jos. Sacramento Figueira

a- Obras afastadas da via pública.
a- Local dentro da zona de respeito (200 m.) da Escola nº 29 (Decreto nº 13.337-3/3/1927).



Rua de Borjoia

W. F. de Jesus
J. de Jesus



CÁLCULO GRÁFICO DUMA ASNA

REQ. JOSÉ FERREIRA DOS SANTOS

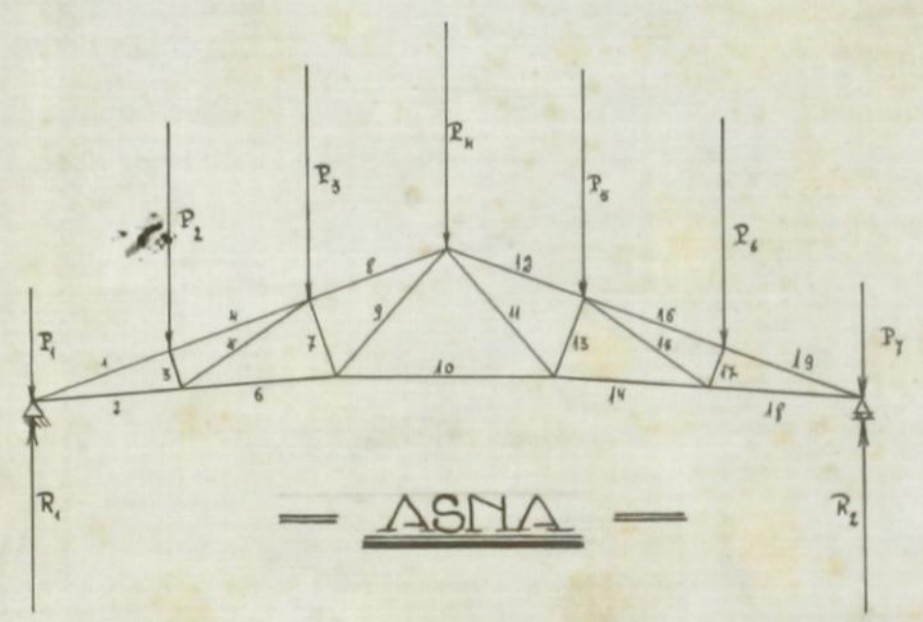

APROVADO
 Porto, 6 de Março de 1939
 O PRESIDENTE

Espingueiro

CREMONA

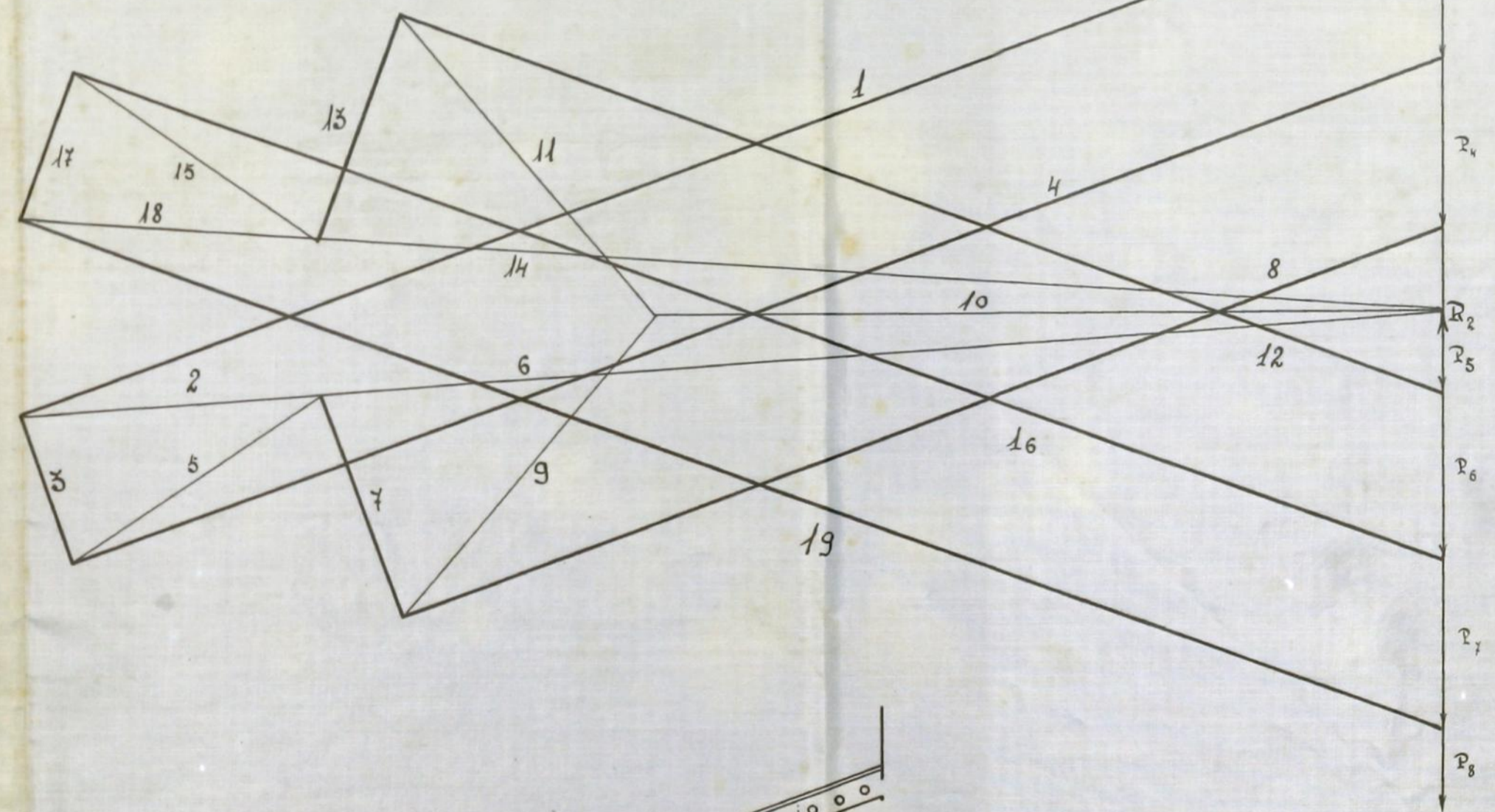

QUADRO DE TENSÕES

Barras	Compressão	Tracção	Secção teórica	Secção prática	Perfis
1-19	13.600	—	17,0	20,9	T 100-100-11
2-18	—	12.800	16,0	17,1	T 90-90-10
3-17	1.400	—	1,75	2,25	Γ 20-40-4
4-16	13.050	—	16,3	20,9	T 100-100-11
5-15	—	2.700	3,72	4,29	Γ 30-60-5
6-14	—	10.100	12,62	17,1	T 90-90-10
7-13	2.150	—	2,67	4,29	Γ 30-60-5
8-12	10.000	—	12,5	20,9	T 100-100-11
9-11	3.800	—	4,92	5,85	Γ 30-60-7
10	—	7.050	8,8	17,1	T 90-90-10

ESCALA DOS COMP. 1/100

ESCALA DAS FORÇAS 1^z/50 q

DESENHO E LIGAÇÕES

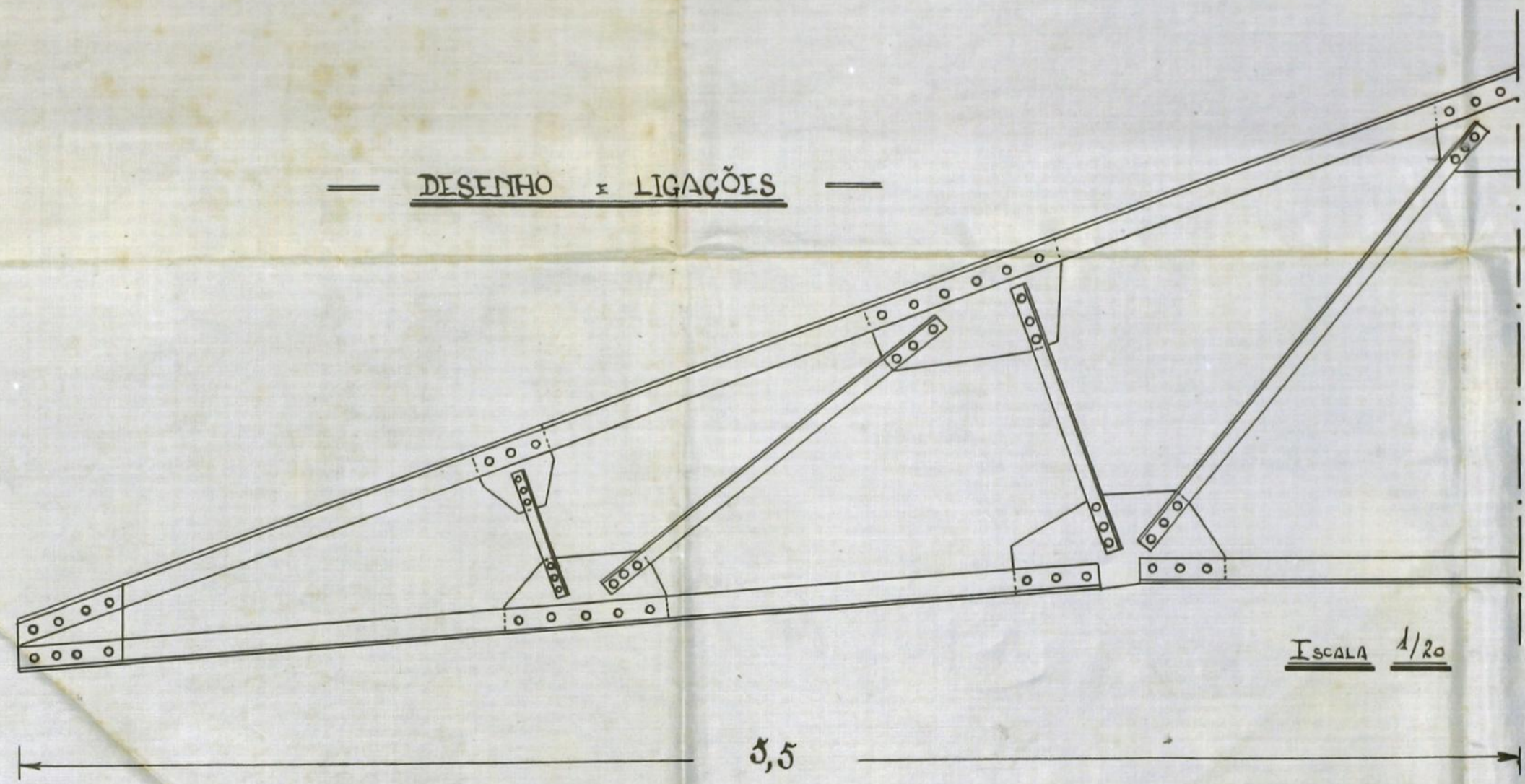

Antoniella
Eng. Civil (A.)

Escudos 475881-
 Talão n.º 729
 20/2/1939



16/1
 Registo { N.º 686
 Data 10-1-1939

(9)

Câmara Municipal do Porto

3.ª DIRECÇÃO
 Serviços de Obras e Urbanização
 Edificações Urbanas

Requerente: José Ferreira dos Santos
 Especificação da obra: Cozinhais Arrozaseu
 Situação: Rua do Imperio de Campaã, 428
 Responsável: João Mendes Jorge

Importâncias a cobrar:

TAXAS DE LICENÇA:	Obras de 5.ª Categoria	Zona Exterior
Fixa		\$
Por levantar pavimento		\$
<u>120,00</u> Por m² de construção		<u>24500</u>
Por m² de área útil		\$
Por ml. de muro interior		\$
Por ml. de muro exterior		\$
Por ligação ao Colector Geral		\$
DE ESTÉTICA:		
Por m² de frontaria		\$
DE VARANDAS:		
Por ml. de saliência		\$
DE NUMERAÇÃO:		
Números		\$
DE ALINHAMENTO:		
Prédios		<u>1000</u>
EMOLUMENTOS:		
Para a Câmara		<u>750</u>
Impresso		<u>25</u>
Adicional de 30 %-Lei 22520		<u>12500</u>
IMPOSTO DE SANIDADE:		
Para a Câmara		<u>5000</u>
Para o Estado		<u>7000</u>
IMPOSTO DE VISTORIA:		
Para o Perito da Câmara		<u>3000</u>
Para o Perito da Inspeção de Saúde		<u>3000</u>
DIVERSOS:		
Imposto do selo		<u>2150</u>
Depósito de garantia da obra	\$	
Idem do pavimento	\$	<u>24000</u>

Handwritten signature and stamp: A. B. do no Colectim n.º 153

Total — Esc. 475885

MEDIU:
Dimiz Tranc

TAXOU:
Almeida
 CONFERIU:
João Mendes Jorge

INFORMAÇÃO DO DIRECTOR DOS SERVIÇOS

Relatório do agente
18.2.33

[Handwritten signature]

DESPACHO DO PRESIDENTE

DEFERIDO

EM VISTA DA INFORMAÇÃO

Pôrto, em -6. MAR. 1939 / 193-

O Presidente, *at,*

[Handwritten signature]

SERVIÇOS DE EDIFICAÇÕES URBANAS

Os Serviços de Urbanizações, Conselho de Estética, Inspeccas de Saude, Inspeccas de Incendios e Servicos de Obras Municipais para se dignarem informar.

Porto, 14 de Janeiro de 1939

10



Serviços de Urbanização

Saneamento

Deve se fazer a verificacao da implantacao.

18. Janeiro 1939

Alfredo de Almeida

r. J. Abreu Mendes

CONSELHO DE ESTÉTICA E URBANIZAÇÃO

DA CIDADE DO PORTO

Sessão de 18 de Janeiro de 1939

Satisfaz

Handwritten signature

INSPECCAO DE SAUDE DA CIDADE DO PORTO

Satisfaz pois foi indicado



INSPECCAO GERAL DO SERVIÇO DE INCENDIOS DO PORTO

Não se abusa 3.2.1939

Handwritten signature

Handwritten signature

SERVIÇOS DE OBRAS MUNICIPAIS SERVIÇO DE PAVIMENTOS E EGOGOS LIGAÇÃO DE AGUAS PLUVIAIS

Não ha apelo municipal

4/2/39

Handwritten signature

SERVIÇOS DE EDIFICAÇÕES URBANAS

Quanto ao projecto da obra: Satisfaz

Quanto ao saneamento: Satisfaz

Prazo para execução: 6 meses

Em vista das informações dadas,
satisfaz com as condições impostas,
merecendo deferimento.

Pórtio, 14 de Junho de 193

O CHEFE DOS SERVIÇOS,

Barreiros



ANO CIVIL DE 1939

11



Guia de entrada de depósito N.º 279

Despacho de _____ de _____ de 1939

Dinheiro corrente	240\$00
Papeis de crédito	— \$ —
Total Esc.	240\$00

Pela presente guia vai

José Ferreira dos Santos

entrar no Cofre desta Municipalidade com a quantia de

duzentos e quarenta e cinco escudos

como depósito de garantia às condições

da licitação para construção de armazém na Rua do Visconde de Campolide, 428, regist. n.º 080, de 10/1/1939

quantia de que o respectivo tesoureiro passará o competente recibo.

Direcção da Contabilidade e Fazenda Municipais, 22 de Fevereiro de 1939

2.ª Direcção - Serviços de Finanças
O Director, habilitado

Recebi a quantia de

duzentos e quarenta e cinco escudos

Manoel de S. L.

Tesouraria Municipal do Porto, em 29 de Fevereiro de 1939

Registada

O Tesoureiro,

Em _____ de _____ de 1939

Alfredo Luz



Câmara Municipal do Pôrto

REPARTIÇÃO DE ENGENHARIA—Secção Central

Licença para Obras Particulares

Licença n.º 104 do ano de 1939
Tem outra licença, n.º 444.
de 1939. **12** **CNP**
AB **AP** **AR** **AS** **AT** **AV** **AW** **AX** **AY** **AZ** **BA** **BB** **BC** **BD** **BE** **BF** **BG** **BH** **BI** **BJ** **BK** **BL** **BM** **BN** **BO** **BP** **BQ** **BR** **BS** **BT** **BV** **BW** **BX** **BY** **BZ** **CA** **CB** **CC** **CD** **CE** **CF** **CG** **CH** **CI** **CJ** **CK** **CL** **CM** **CN** **CO** **CP** **CQ** **CR** **CS** **CT** **CV** **CW** **CX** **CY** **CZ** **DA** **DB** **DC** **DD** **DE** **DF** **DG** **DH** **DI** **DJ** **DK** **DL** **DM** **DN** **DO** **DP** **DQ** **DR** **DS** **DT** **DV** **DW** **DX** **DY** **DZ** **EA** **EB** **EC** **ED** **EE** **EF** **EG** **EH** **EI** **EJ** **EK** **EL** **EM** **EN** **EO** **EP** **EQ** **ER** **ES** **ET** **EV** **EW** **EX** **EY** **EZ** **FA** **FB** **FC** **FD** **FE** **FF** **FG** **FH** **FI** **FJ** **FK** **FL** **FM** **FN** **FO** **FP** **FQ** **FR** **FS** **FT** **FV** **FW** **FX** **FY** **FZ** **GA** **GB** **GC** **GD** **GE** **GF** **GG** **GH** **GI** **GJ** **GK** **GL** **GM** **GN** **GO** **GP** **GQ** **GR** **GS** **GT** **GV** **GW** **GX** **GY** **GZ** **HA** **HB** **HC** **HD** **HE** **HF** **HG** **HH** **HI** **HJ** **HK** **HL** **HM** **HN** **HO** **HP** **HQ** **HR** **HS** **HT** **HV** **HW** **HX** **HY** **HZ** **IA** **IB** **IC** **ID** **IE** **IF** **IG** **IH** **II** **IJ** **IK** **IL** **IM** **IN** **IO** **IP** **IQ** **IR** **IS** **IT** **IV** **IW** **IX** **IY** **IZ** **JA** **JB** **JC** **JD** **JE** **JF** **JG** **JH** **JI** **IJ** **JK** **JL** **JM** **JN** **JO** **JP** **JQ** **JR** **JS** **JT** **JV** **JW** **JX** **JY** **JZ** **KA** **KB** **KC** **KD** **KE** **KF** **KG** **KH** **KI** **KJ** **KK** **KL** **KM** **KN** **KO** **KP** **KQ** **KR** **KS** **KT** **KV** **KW** **KX** **KY** **KZ** **LA** **LB** **LC** **LD** **LE** **LF** **LG** **LH** **LI** **LJ** **LK** **LL** **LM** **LN** **LO** **LP** **LQ** **LR** **LS** **LT** **LV** **LW** **LX** **LY** **LZ** **MA** **MB** **MC** **MD** **ME** **MF** **MG** **MH** **MI** **MJ** **MK** **ML** **MM** **MN** **MO** **MP** **MQ** **MR** **MS** **MT** **MV** **MW** **MX** **MY** **MZ** **NA** **NB** **NC** **ND** **NE** **NF** **NG** **NH** **NI** **NJ** **NK** **NL** **NM** **NN** **NO** **NP** **NQ** **NR** **NS** **NT** **NV** **NW** **NX** **NY** **NZ** **OA** **OB** **OC** **OD** **OE** **OF** **OG** **OH** **OI** **OJ** **OK** **OL** **OM** **ON** **OO** **OP** **OQ** **OR** **OS** **OT** **OV** **OW** **OX** **OY** **OZ** **PA** **PB** **PC** **PD** **PE** **PF** **PG** **PH** **PI** **PJ** **PK** **PL** **PM** **PN** **PO** **PP** **PQ** **PR** **PS** **PT** **PV** **PW** **PX** **PY** **PZ** **QA** **QB** **QC** **QD** **QE** **QF** **QG** **QH** **QI** **QJ** **QK** **QL** **QM** **QN** **QO** **QP** **QQ** **QR** **QS** **QT** **QV** **QW** **QX** **QY** **QZ** **RA** **RB** **RC** **RD** **RE** **RF** **RG** **RH** **RI** **RJ** **RK** **RL** **RM** **RN** **RO** **RP** **RQ** **RR** **RS** **RT** **RV** **RW** **RX** **RY** **RZ** **SA** **SB** **SC** **SD** **SE** **SF** **SG** **SH** **SI** **SJ** **SK** **SL** **SM** **SN** **SO** **SP** **SQ** **SR** **SS** **ST** **SV** **SW** **SX** **SY** **SZ** **TA** **TB** **TC** **TD** **TE** **TF** **TG** **TH** **TI** **TJ** **TK** **TL** **TM** **TN** **TO** **TP** **TQ** **TR** **TS** **TV** **TW** **TX** **TY** **TZ** **UA** **UB** **UC** **UD** **UE** **UF** **UG** **UH** **UI** **UJ** **UK** **UL** **UM** **UN** **UO** **UP** **UQ** **UR** **US** **UT** **UV** **UW** **UX** **UY** **UZ** **VA** **VB** **VC** **VD** **VE** **VF** **VG** **VH** **VI** **VJ** **VK** **VL** **VM** **VN** **VO** **VP** **VQ** **VR** **VS** **VT** **VV** **VW** **VX** **VY** **VZ** **WA** **WB** **WC** **WD** **WE** **WF** **WG** **WH** **WI** **WJ** **WK** **WL** **WM** **WN** **WO** **WP** **WQ** **WR** **WS** **WT** **WV** **WW** **WX** **WY** **WZ** **XA** **XB** **XC** **XD** **XE** **XF** **XG** **XH** **XI** **XJ** **XK** **XL** **XM** **XN** **XO** **XP** **XQ** **XR** **XS** **XT** **XV** **XW** **XX** **XY** **XZ** **YA** **YB** **YC** **YD** **YE** **YF** **YG** **YH** **YI** **YJ** **YK** **YL** **YM** **YN** **YO** **YP** **YQ** **YR** **YS** **YT** **YV** **YW** **YX** **YY** **YZ** **ZA** **ZB** **ZC** **ZD** **ZE** **ZF** **ZG** **ZH** **ZI** **ZJ** **ZK** **ZL** **ZM** **ZN** **ZO** **ZP** **ZQ** **ZR** **ZS** **ZT** **ZV** **ZW** **ZX** **ZY** **ZZ**

Em conformidade com o despacho de 6 de Março de 1939 é concedida esta licença a

José Ferreira dos Santos

para executar as obras nele descritas e documentos anexos, sob a direcção do tecnico

Joaquim Mendes Jorge

Especificação da obra: 5ª Categoria construir armazem

Situação rua do Pinheiro de Campanhã, 428

CONDIÇÕES IMPOSTAS

A licença e respectivo projecto aprovado, devem estar sempre patentes na obra, para serem examinados pelos funcionários municipais que provem sê-lo, por meio de cartão de identidade, aos quais deve ser permitida a visita ao prédio em obras.

De conformidade com o disposto no decreto de 14 de Fevereiro de 1903, nenhuma casa construída, reconstruída ou ampliada poderá ser habitada sem que o proprietário esteja de posse do respectivo atestado de habitabilidade.

As obras devem ser iniciadas dentro do prazo de Noventa dias a partir da data desta licença e terminadas em seis meses

Todas as paredes das cozinhas, serão de pedra e tijolo e assentarão sobre outras paredes ou vigamentos de cimento armado e o pavimento e teto destas ou de outros locais onde haja fornalhas ou fornos ou se depositem combustíveis líquidos ou outras substâncias facilmente inflamáveis, devem ser de materiais incombustíveis.

As chaminés serão totalmente de materiais incombustíveis, devendo o seu paramento interior ficar afastado 0,20 dos madeiramentos.

Todas as paredes exteriores da construção serão de pedra, tijolo, blocos de betão ou betão armado.

Liga ao colector geral -----

a) S.U. Deve requerer a verificação da implantação.

Pôrto e Paços do Concelho, 10 de Março de 1939 (nove)

Guilherme Rufino Soares

Engenheiro Chefe da Repartição de Engenharia, subscrevi.

Guia de depósito n.º 279

Registou

Conferiu

O Presidente da Comissão Administrativa

[Handwritten signature]

Importâncias cobradas :

TAXAS

DE LICENÇA :

Fixa	\$
<i>Por levantar pavimento.</i>	\$
<i>Por m.² de construção</i>	24 \$00
<i>Por m.² de área útil.</i>	\$
<i>Por ml. de muro interior</i>	\$
<i>Por ml. de muro exterior</i>	\$
<i>Por ml. de fachada (Ligar ao colector)</i>	\$

DE ESTÉTICA :

<i>Por m.² de frontaria.</i>	\$
---	----

DE VARANDAS :

<i>Por ml. de saliência.</i>	\$
--	----

DE NUMERAÇÃO :

<i>Números</i>	\$
--------------------------	----

DE ALINHAMENTO :

<i>Prédios</i>	10 \$00
--------------------------	---------

EMOLUMENTOS :

<i>Para a Câmara</i>	7 \$50
<i>Impresso</i>	\$25
	\$
<i>Adicional de 30^o, Lei 22.520.</i>	12 \$60

IMPÔSTO DE SANIDADE : (Lei 12.477)

<i>Para a Câmara</i>	50 \$00
<i>Para o Estado</i>	50 \$00

IMPÔSTO DE VISTORIA : (Lei 14.372)

<i>Para o Perito da Câmara</i>	30 \$00
<i>Para o Perito da Inspeção de Saúde</i>	30 \$00

DIVERSOS :

<i>Imposto de Selo</i>	21 \$50
<i>Depósito de garantia da obra.</i>	\$
<i>Idem de pavimento</i>	\$
	} 240 \$00
	\$

Total—Esc. 475 \$85

ENVIE-SE A 3ª DIRECÇÃO
Porto, 22 Maio 1939



13

Registrado
n.º 7508
22 Maio 1939



Luiza Camara

ARQUIVE-SE
EM VISTA DA INFORMAÇÃO
PORTO, EM 17. ABR. 1939
Presidente,

Frederico dos Santos, morador na
rua do Ferreira de Campanda 428, tendo
obtido a licença n.º 104 de 10 de Maio de
1939 para a construção de um armazém
na dita rua e numero acima menciona-
do, vem pedir para logo que possa mandar
passar a verificação da implantação
e praeis

Pede deferimento

Porto, 20 de Maio de 1939

Pelo requerente
Antonio Campante

Averbado no Livro n.º 159
[Signature]

20 FEV. 1949
ARQUIVO



14

N.º



ALINHAMENTO E NIVEL DE SOLEIRAS

Registro

N.º 4508

Data 22.3.1939

Requerente: Yori Ferreira da Santos
 Morada: _____
 Situação da obra: R. do Pinheiro e Campanhã, 128
 Especificação da obra: Construção mural
 Licença N.º 104 de 10 de Maio de 1939

Foi verificada a implantação

12 Maio 1939
 O Prefeito
 V. R.
João de Brito Albuquerque

SERVIÇOS DE EDIFICAÇÕES URBANAS

Deve ser arquivada
 13/4/39

Parecer

14 lbs.
Ma Jones



1/1/11