

834

Para o Ex.º Sr. Fiscal. Porto em
Camara de Agosto de 1848

3 Meses - 234800
Porta minima 44200
481000

Barão de Alpendurada bairrin Emben

Ex.ª Camara

Off.º

Off.º

Off.º

Off.º

Off.º

Off.º

Diz João José de Sousa Lage q. he Senhor de
um terreno na rua 29 de Setembro, o Supp.º per-
tende edificar uma propriedade conforme a
Planta e lópia junta, a qual se conforma
com as mais modernas daquella rua, mas
como a não possa fazer sem licença e appro-
vação de V. Ex.ª por ipso //

Porto 1 de Agosto de 1848 -
João José de Sousa Lage

Para V. Ex.ª se digne con-
ceder-lhe na forma do
costume. //

Supp.º 434

Convenho na approvação da planta assistindo como
Architecto ao assentado. Cas soliras, feto o deposito
de 1,000000 para garantia do respeito nos Accordas, sem
recipias, a q. se supp.º de fizar sujeito. Porto 9 de Ag.º
1848

Off.º

Off.º

E. R. M. ce

N.º 841

A la forma de respuesta. Porto con.

Camara y 9 de Agosto de 1848

Camara Electoral. *Alva* *Alva*

P. S. *Maceda*

Alva *Geraldes*

N.º 2/2



R.º 48 \$ 000

C.ª G. fl.

Fica entregue no Cofre da Camara Municipal desta Cidade a quantia de quarenta e oito mil reis, metel

que recebi do Sr. José João da R.ª Lage, para afiançar a extracção dos entulhos, e mais disposições Municipaes provenientes da sua obra na Rua 2ª de Setembro.

E para sua descarga lhe passei o presente, que será apresentado á dita Municipalidade para ser ali legalizado, e pela mesma authorizado.

Porto 11 de Agosto de 1842

O Thesoureiro,

Teófilo

Arca-3, e
Arata-munida

Approvada. Porto em Camaras 9 de Ag. de 1848.

Caminho Real.

P. S. J.

[Signature]

[Signature]

[Signature]

[Signature]

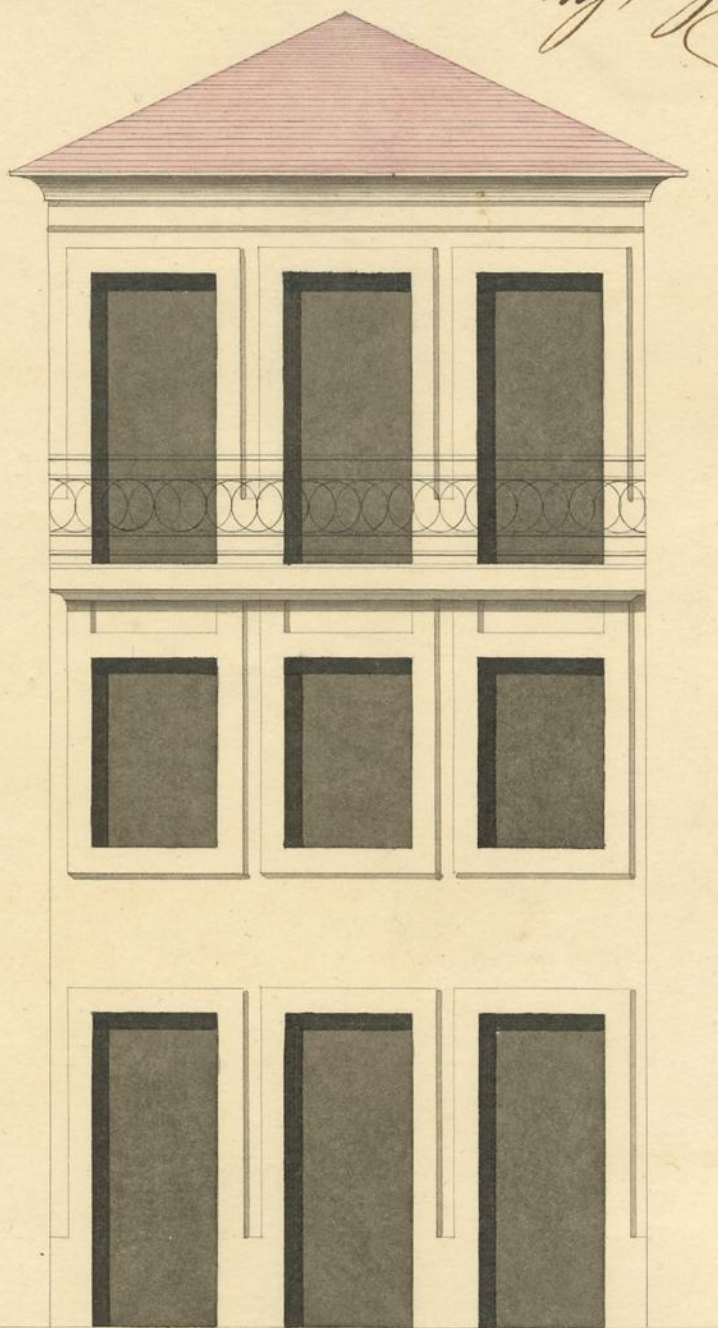

Projecto de João Jose de Sousa Lage

Planta

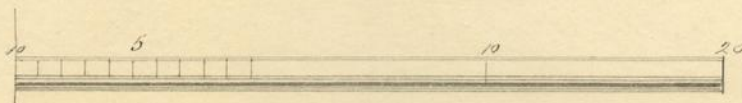

[Signature]