

146

Via o Sr. Ver. Fiscal. Porto e
Paços do Con. 26 de Jan. de
1842

Mag.º Camião Gualdes. ~~Albuquerque~~

Geraldes Carricoz Albuquerque
Vianay

Uma Camara

Luiz Roiz dos Santos desta Cidade, q
elle e senhor d'umas casas sitas na Travessa do Corpo
da Guarda com N.º 2. e 3. e que nellas tem um pateo com
um antigo portal, que serve d'entrada p.ª as ditas cozas,
e como se acha devoluto o dito pateo, servindo de chiqueiro,
portende o supp.º abrir dous portaes: e como e necessaria
a licenca de B. Gas. Bispo.

Camião Gualdes

Res.ª
H.ª d'Almeida

A B. Gas. a graca de lhe
ser concedida a dita licenca

Comvendo na prova da
Planta, e pertendo sempre o
estatuto da Cid. no ponto
das solicias feito o deposito
de dte mil e ducento f.
cantida de extrac. da
Cid. - Porto de Fev. de
1842.

Luiz Roiz dos Santos

Camião Gualdes
Res.ª
H.ª d'Almeida

C. S. M.

Na forma da resposta. Porto e

Pagos do Con. 29 de Maio de 1842

Mag. Caminho ~~Albuquerque~~ Carneiro

Giraldes ~~Albuquerque~~ Albuquerque ~~Köpke~~ Köpke

Viança Carneiro

Depositor sette

Nota novam. e. P. M. Fiscal. Por mil e oitocentos reis -
to e Pagos do Con. 3 de Fevereiro L. 3.ª de 23 - Porto 9 de
de 1842 F. M. C. 1842

Mag. ~~Albuquerque~~ Albuquerque M. Thesour.

Giraldes Albuquerque Manoel Ferreira Guimarães

~~Albuquerque~~ Köpke

~~Albuquerque~~ Viança

Carneiro

N.º 227

Na forma da resposta. Porto e
Pagos do Con. 9 de Fevereiro de

1842 Mag. Albuquerque Köpke

Viança Giraldes ~~Albuquerque~~

Carneiro

Approvada. Porto e Paços do Con.º 9 de Fev. de 1862

Magos Miguel Roque Vianna Giraldes
P.º Catarjães Carneiro

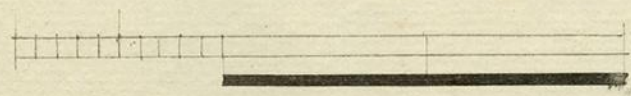
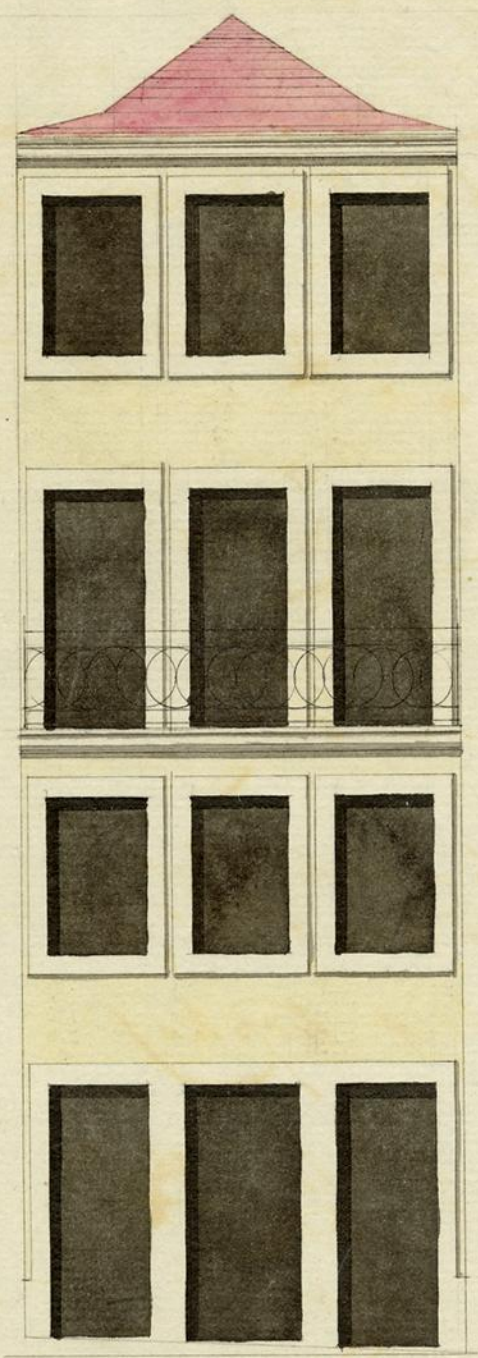

Cópia da Planta da Curva que pertence a Luiz Roiz dos Santos
na Travessa do Corpo da Guarda.