

10/075

se licença ha
fornidade da
com. Porto



Povo do Concelho

5 de Setembro de 1898

[Signature]

Com^{ma} Camara

Diz Manoel Soares d'Almeida que pretende
construir em terreno que possue na rua do
Paraizo, lado Norte, entre a rua de Faria Guima-
raes e a do Bomfardim, uma morada de
casas em harmonia com o projecto que
apresenta; e por isso

P^o a V.^o de se dignes
conceder-lhe a precisa
licença

to 29 de Agosto de 1898

pelo reg^{te}

Joaquim da Silva

PG. 100 REIS
LICENÇA N. 290
GUIA N. 310

[Signature]



Declaração

Para os effectos do Artº 8º do Regulamento de 6 de junho de 1895, declaro: - que assumo a responsabilidade da construcção d'uma morada de caças, sita na rua do Paraizo, freguezia de Cedofeita, pertencente a Antonio Gasinho, da qual é empreiteiro Manuel Soares d'Almeida. Porto 31 d'agosto de 1898
 Antonio Cardoso Botelho

Recebido e impellido
 PORTO 31 DE AGTO DE 1898

Manuel
 Soares d'Almeida



Nº 448-98

July 27-1898



Off. Porto e Paços de
Cem. 5 de Setembro de 1898
Pimenta

Mansal Soares d'Almeida pretende construir
uma morada de casas e muros de vedação
em terrenos que possui com frente para
a rua de Tavares e para uma rua nova
em projecto que da rua de Tavares segue
para a de Faria Guimarães.

Os alicerces das paredes serão de pedra d'al-
venaria e as paredes serão de pedra de
penfins, sendo toda a pedra assente em
argamassa de cal e cimento.

Os arranjos - armaria da telha -
sallhos - escadas - tapamentos - guardas
interiores, etc. serão de madeira de
pinho. A telha será de fabrica na-
cional.

A fôrça da latrina será de pedra de al-
venaria argamassada, guarnecida interior-
mente e argamassa de cimento e areia, e
coberta de laje, terá o respectivo tubo
de ventilação e será executada confor-
me o disposto nas Posturas Municipaes.

O projecto junto mostra a obra que o
Supl.º deseja fazer.

Alameda. P. 1.ª
de Curitiba 5 de Setembro
1898
Simão

No 478-98
Jan

Alçado da frente



Alçado do lado Poente.



Alçado para a rua particular.

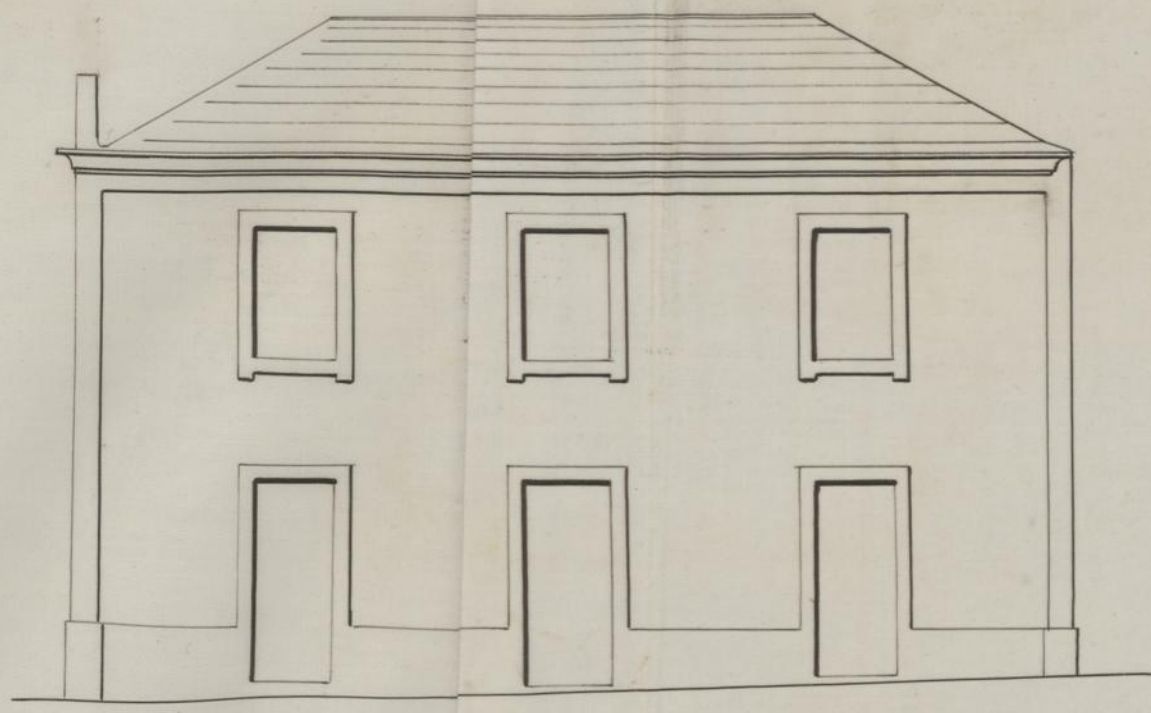

Corte em C D.

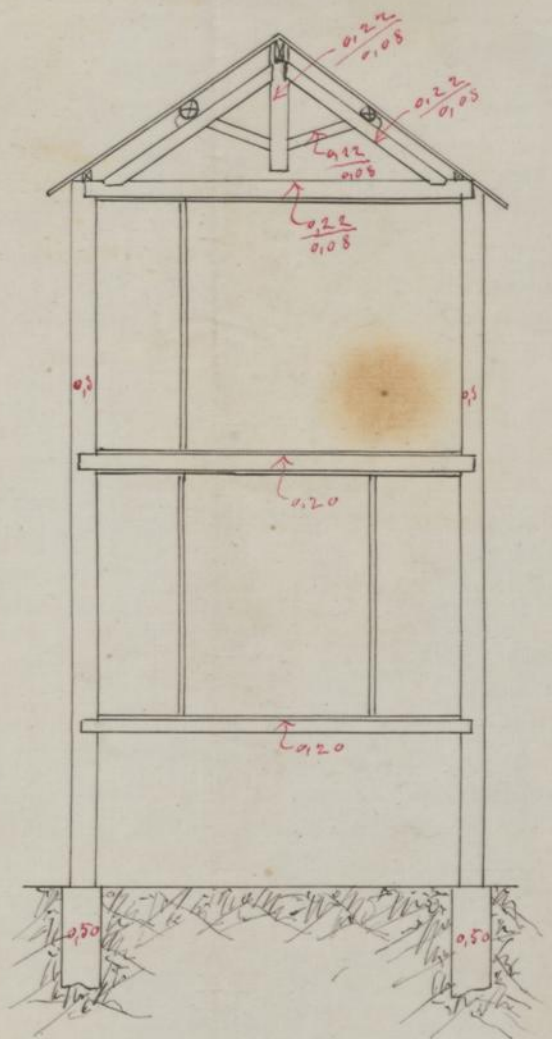

Loja.

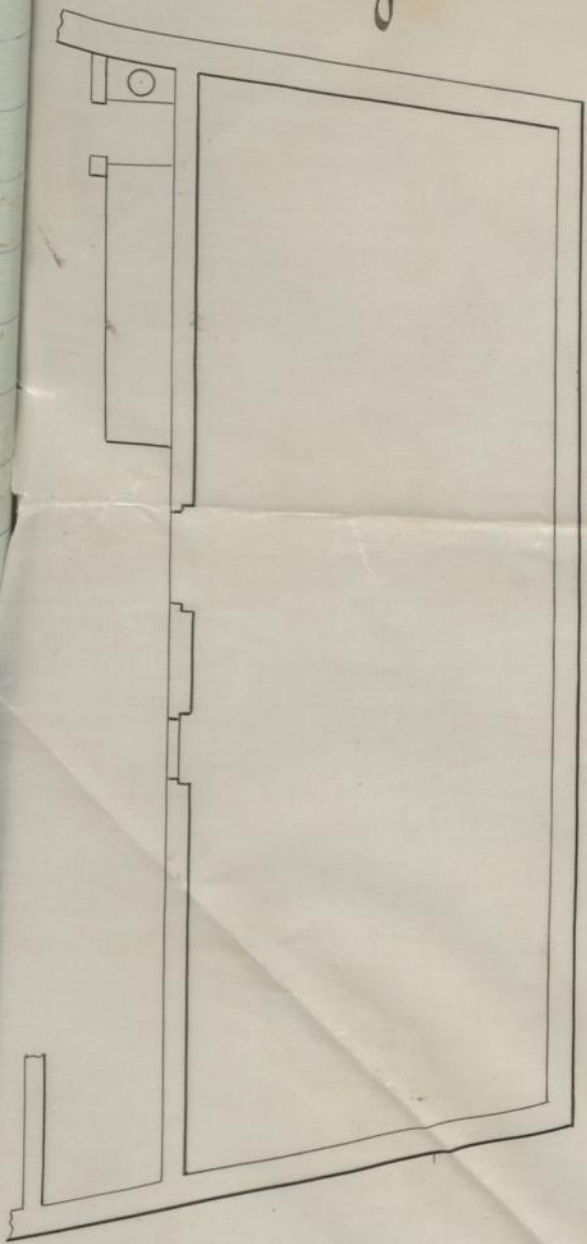

Plantas.
1.º andar.

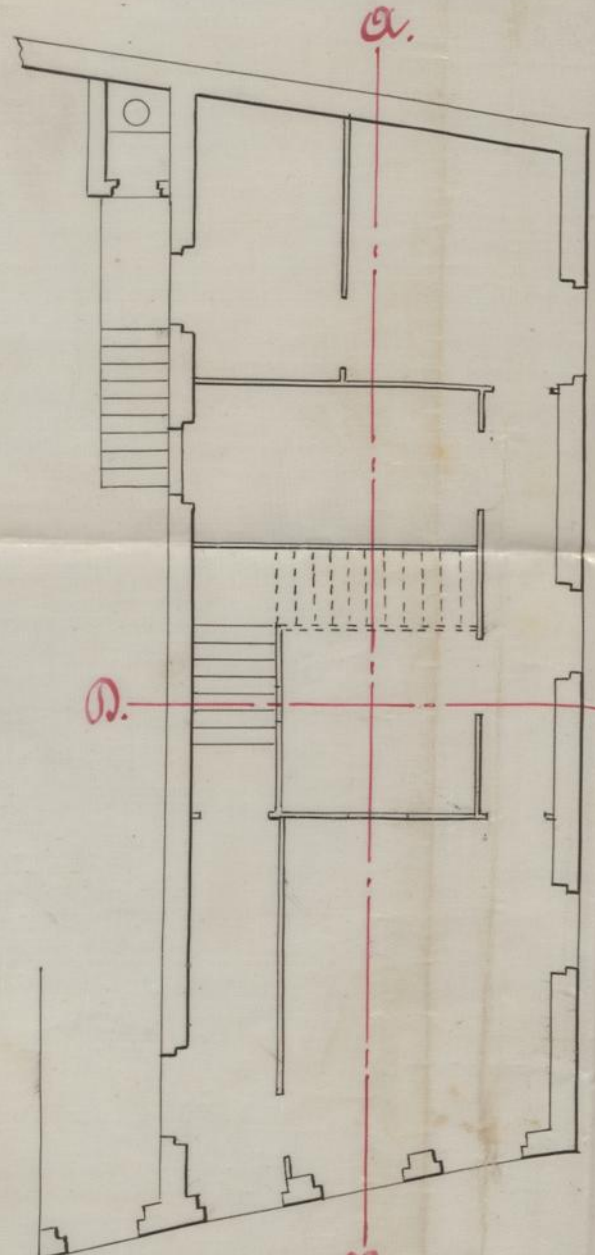

2.º andar.

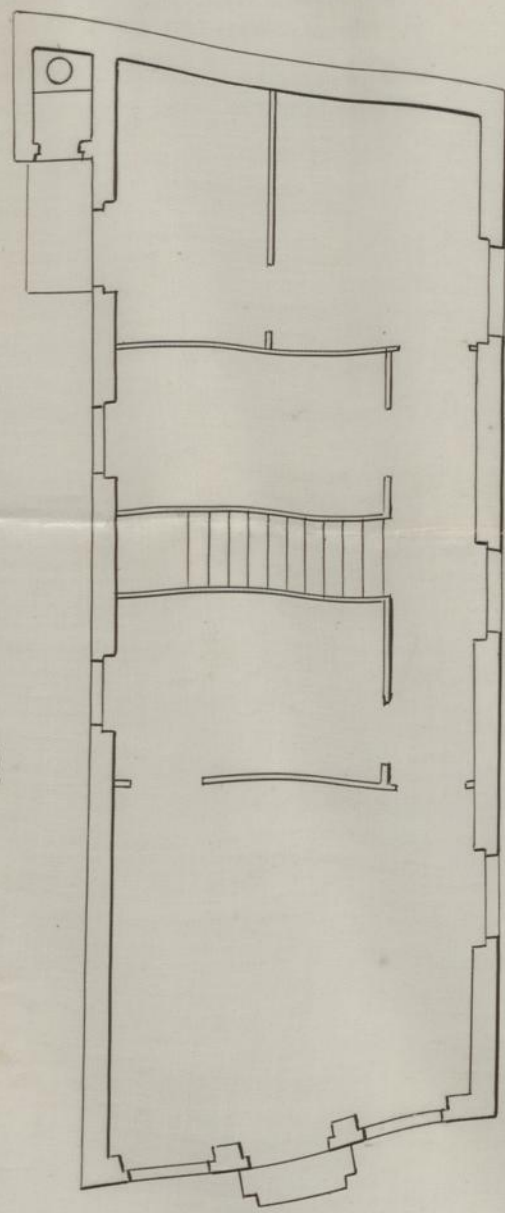

Rua particular

Rua do Paraíso

Corte em A B.

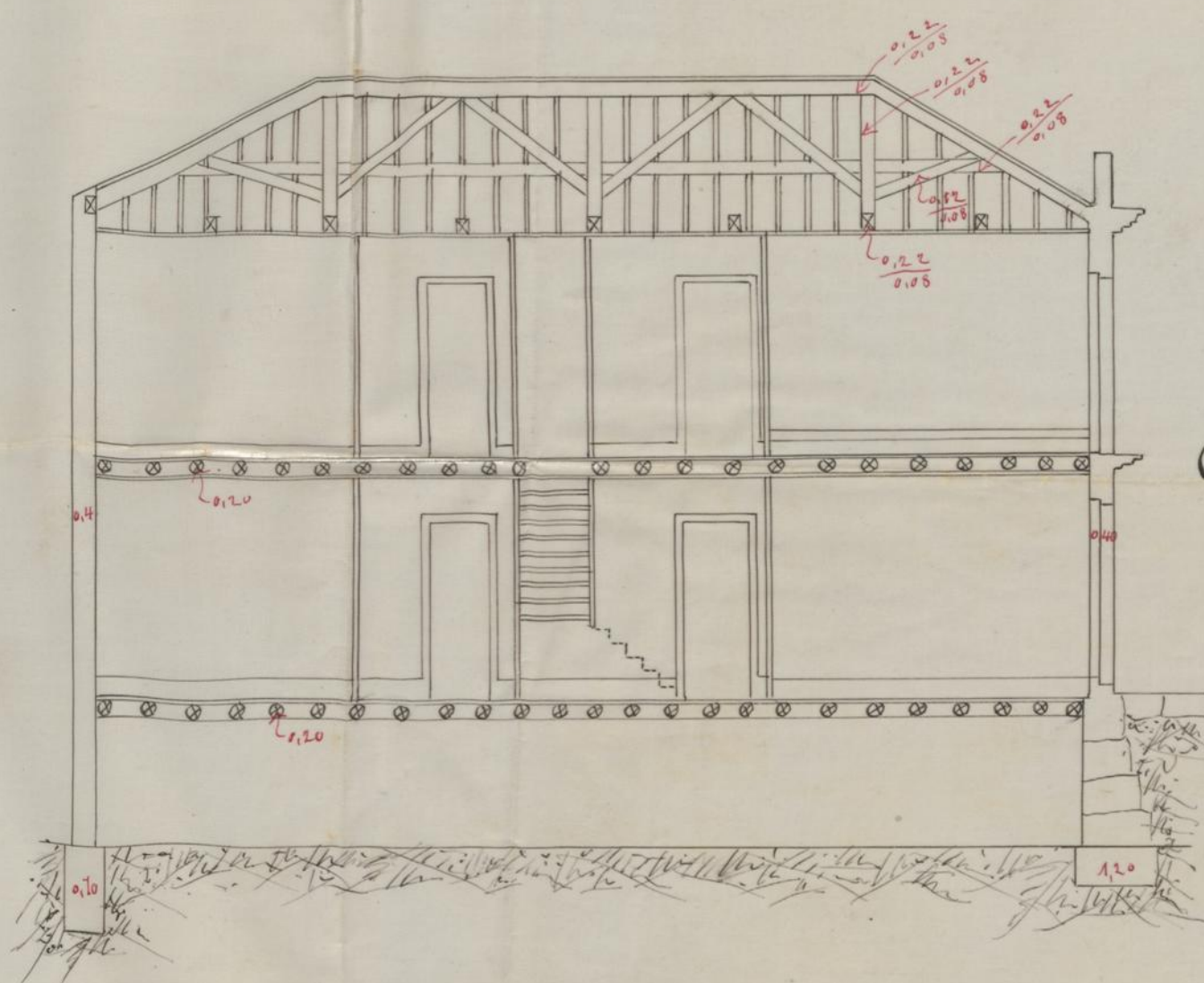

Corte vertical da fossa da latrina.

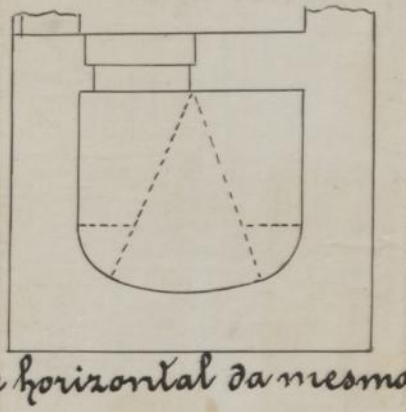

Corte horizontal da mesma fossa.

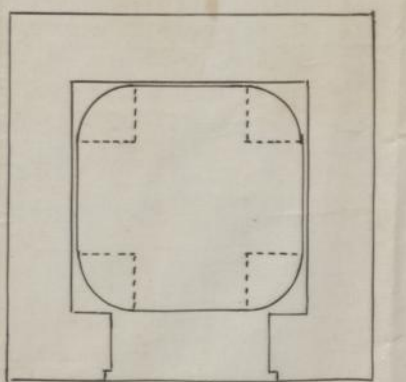

Escala: 0,05 = 1,0

Escala: 0,04 = 1,0



Manoel Soares d'Almeida.

Rua do Paraíso.



Ex.^{ma} Camara

 MUNICIPALIDADE
 DO
 PORTO
 DIVISÃO
 DE OBRAS

Manoel Soares d'Almeida
 pede licença para
 mandar construir uma morada de
 casas em terreno que possui na rua do
 Paraíso, lado norte, entre a rua de Faria
 Guimarães e a do Barragão, confor-
 me indica no projecto junto.

Sobre esta pretensão ha a expôr o seguinte:

O projecto está em condições de ser approvado

O requerente está pois no caso de ser attendido obrigando-se
 aos alinhamentos, e nivel das soleiras, que lhe forem indicados,
 ao cumprimento dos artigos das posturas e accordãos municipaes
 sobre edificações, e a depositar no cofre do municipio, para garan-
 tia á observancia d'essas posturas e accordãos, a quantia de
 quinze mil reis.

Porto e Paços do Concelho, 30 de Agosto
 de 1876.

M. F. L.
 Archivero

F. S.
 M. S.