

na c. r. Ver. Fiscal, servindo o  
Arquiteto e Engenheiro das Obras Publicas

Porto e Paços da Con. de Outubro de 1841

Antonio da Silva ~~Alameda~~ Costa Coelho Machado ~~Serg.~~

F. Dir. Joaquina Maria da Pa. desta Cida

de que tem a edificar huma morada de  
casas sobre hum terreno que tem fronteira

Forma da respecta Porto  
Paços da Con. 13 de Maio de 1840 a Rua da Palma e como o mar

Alameda  
pode fazer sem licenca e planta por ipso  
Adm. pode mais que tem setenta mil e d. e dentro

Antonio da Silva  
em deposito de outra fronteira q. acabem de  
edificar na <sup>ma</sup> sua e pertenda q. fiquem para

Alameda  
Coelho  
deposito da extracção dos entulhos da nova  
planta q. apparecerem.

Serg.  
P. a D. D. M. J. M. M.  
agora deferir the na  
forma exposta

Porto de Outubro 1841

Joaquina Maria da Pa

conforme na approvaçao da planta junta,  
para se verificar o alinhamento devesse  
assente as assentam das soliras, depositando  
a p. affiançar a extracção dos entulhos. Paços

Porto 13 de Maio de 1841

Antonio da Silva  
F. Reg. de Alameda

E R M.



Recibi en nove mil uca centos rcos constantes de  
 Portaria Retro ad 13 de Oct. L.º no 9.º de 24 de  
 Porto 2.º de Outubro de 1861

Antônio José de Souza  
 (Signature)

*[Faint, mostly illegible handwritten text, likely bleed-through from the reverse side of the page.]*

*[Vertical handwritten text on the right margin, possibly a date or reference.]*

*[Faint handwritten text at the bottom of the page.]*

*[Large handwritten initials or signature at the bottom left.]*

Approvada. Porto e Casas do Cov. 13 de Maio de 1841

Antonio de F. P. Antunes de Macedo (Seix) Coelho Lousal

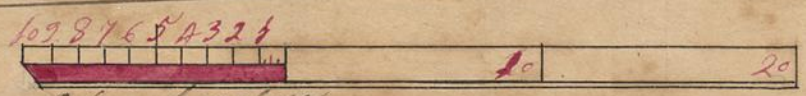
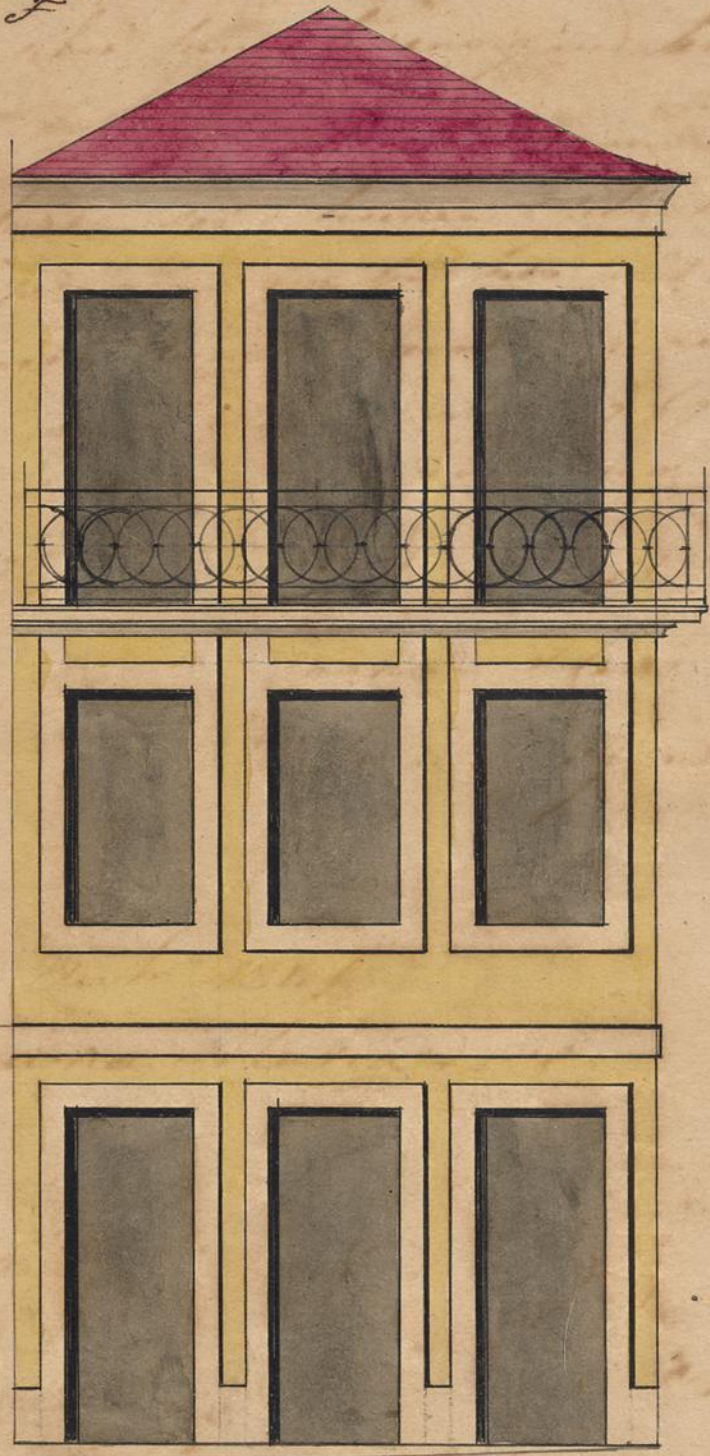

Petição dos pedreiros

Cópia das Chantadas para a frente da casa que se quer fazer sobre a rua da Palma da parte do poente etc.