

N.º 1199

56.

Passa licença na
municipal da cidade de
Porto, Portugal
em 22 de Setembro
de 1898
Minaf



Em nome da Camara
Cm

Diz Manuel Soares Almeida que tendo
obtido licença de V. Ex.^a em todo corrente
para construir umas casas na rua do Para-
iro, e desejando o Supr.^{te} alterar o projecto
que para isso lhe foi approvedo em data
de 5 do mesmo mez, substituindo esse
projecto pelo novo que submette á
apreciação de V. Ex.^a, por isso

PG. 312 REIS
LICENÇA N. 312
GUIA N. 312

Pe. a Camara
se digue consider.
lle a precisa licença

Porto 19 de Setembro de 1898

Pelo regente
Manuel Farnalim

E. R. de 312

56

Nº 524-98 57

Jun 20



Agenda Puth. Paulo
Cunha e da filha
1898 — Minas

Manuel Soares S. Almeida tendo obtido licença da Câmara em todo correto meo para construir uma morada de casa na rua de Taveiras, lado norte, entre a rua de Faria Guimarães e a do Bonjardim, pretende alterar o projecto que para isso lhe foi approved on data de 5 do mesmo meo.

A alteração a fazer consiste em dar maior largura à casa, de forma a poder ser convenientemente utilizada no genero de negocio a que se destina.

Todos os compartimentos interiores terao a mesma disposicao que apresenta o projecto approved, sendo todavia ampliados no sentido da sua largura.

O Supp. apresenta a Ex.ª Cam. um novo projecto para a execucao da obra tal como agora se pretende.

Alçado da frente.



Alçado do lado Poente.

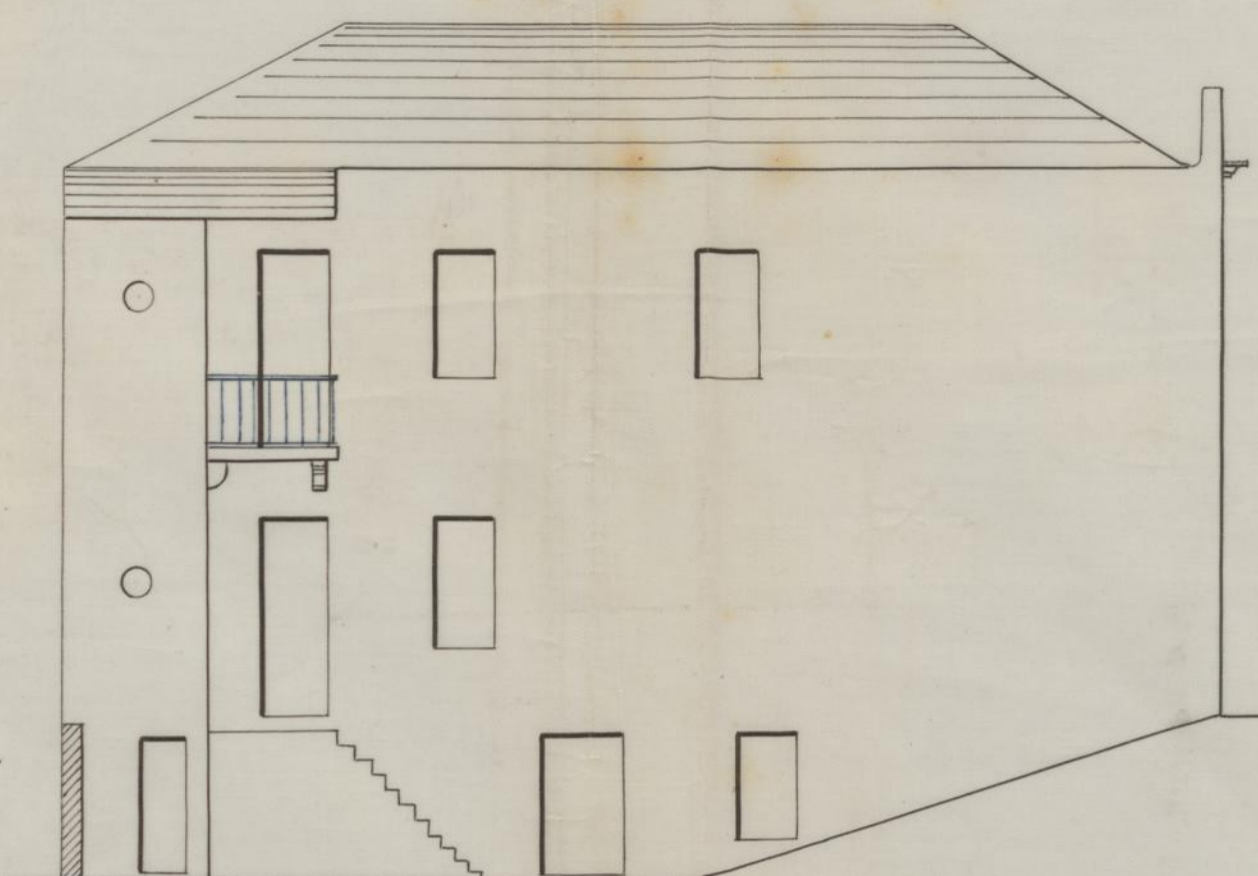

Alçado para a rua particular.

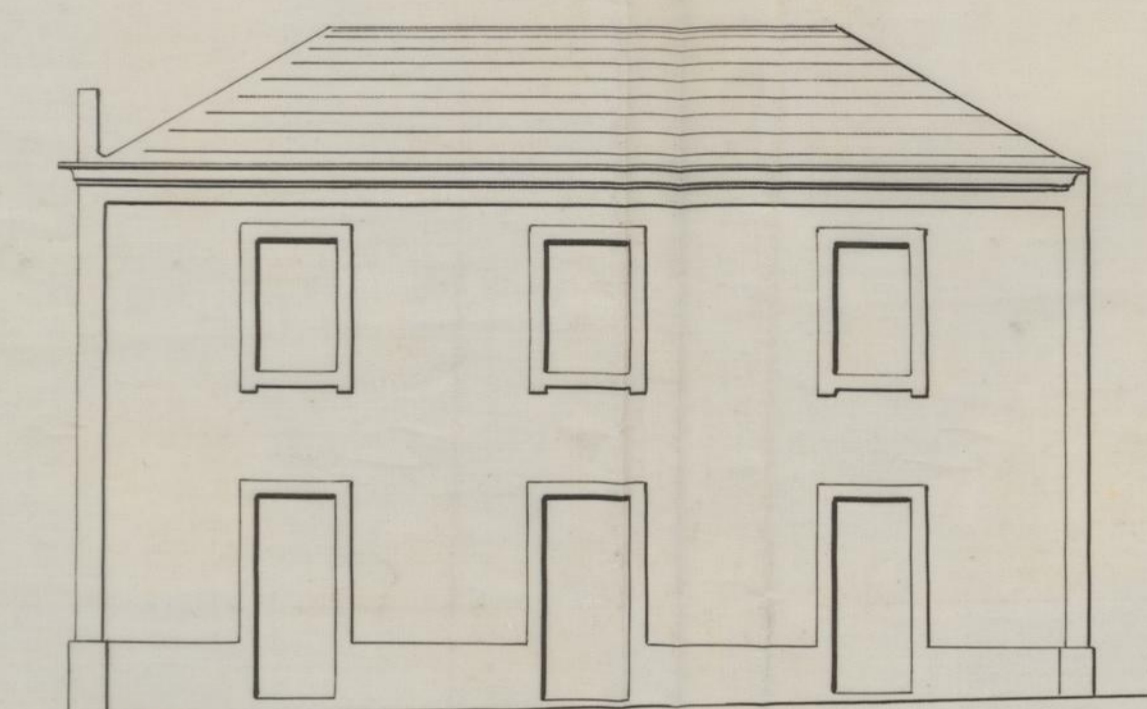

Corte em C.D.

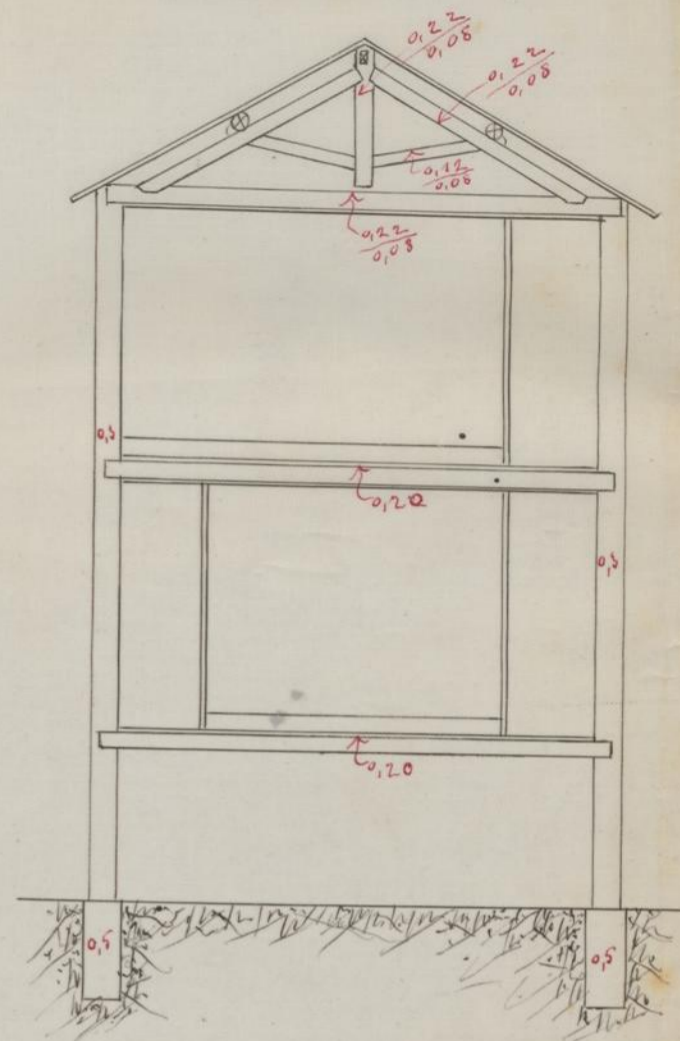

Plantas.

1.º pavimento.

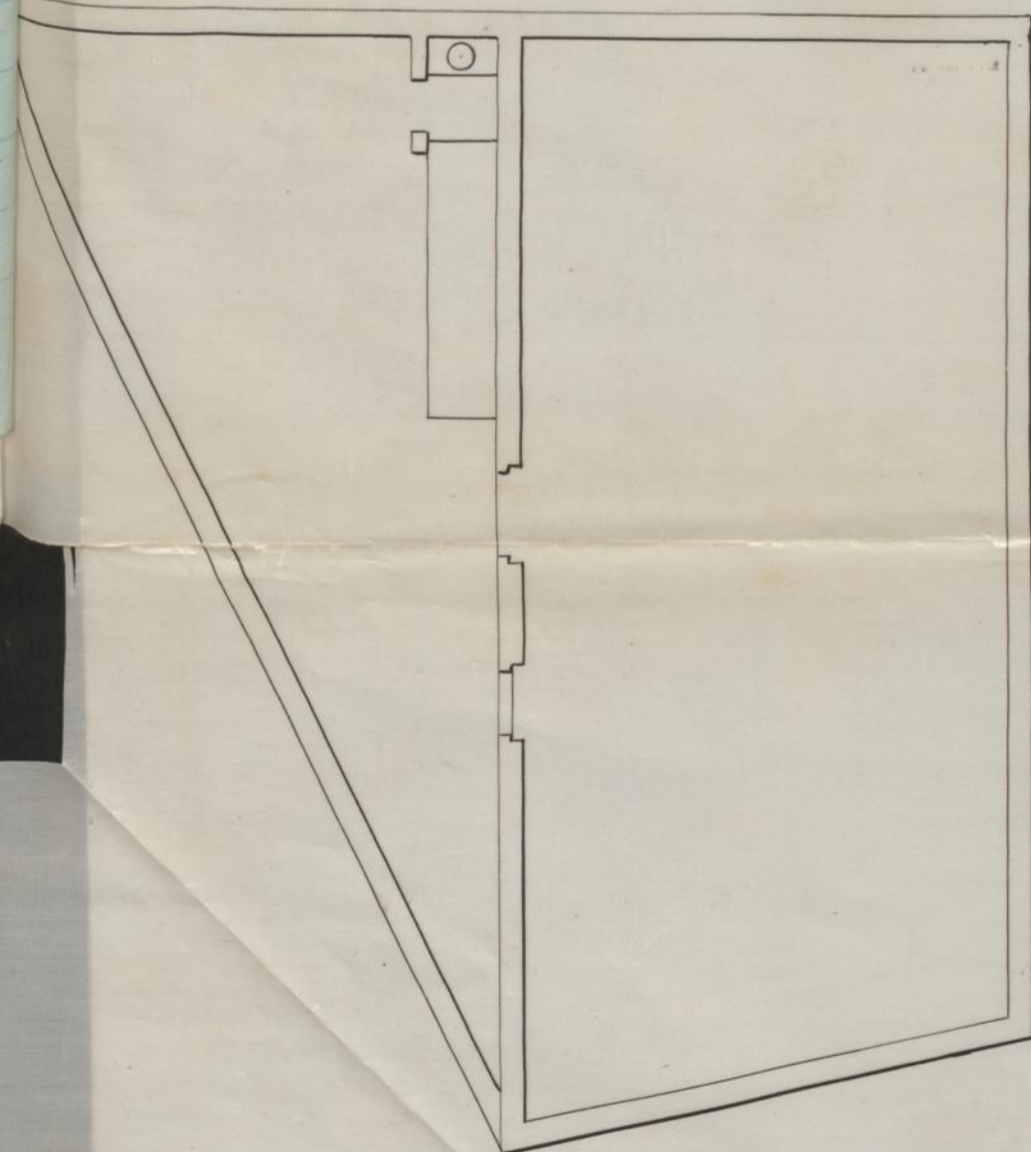

2.º pavimento.

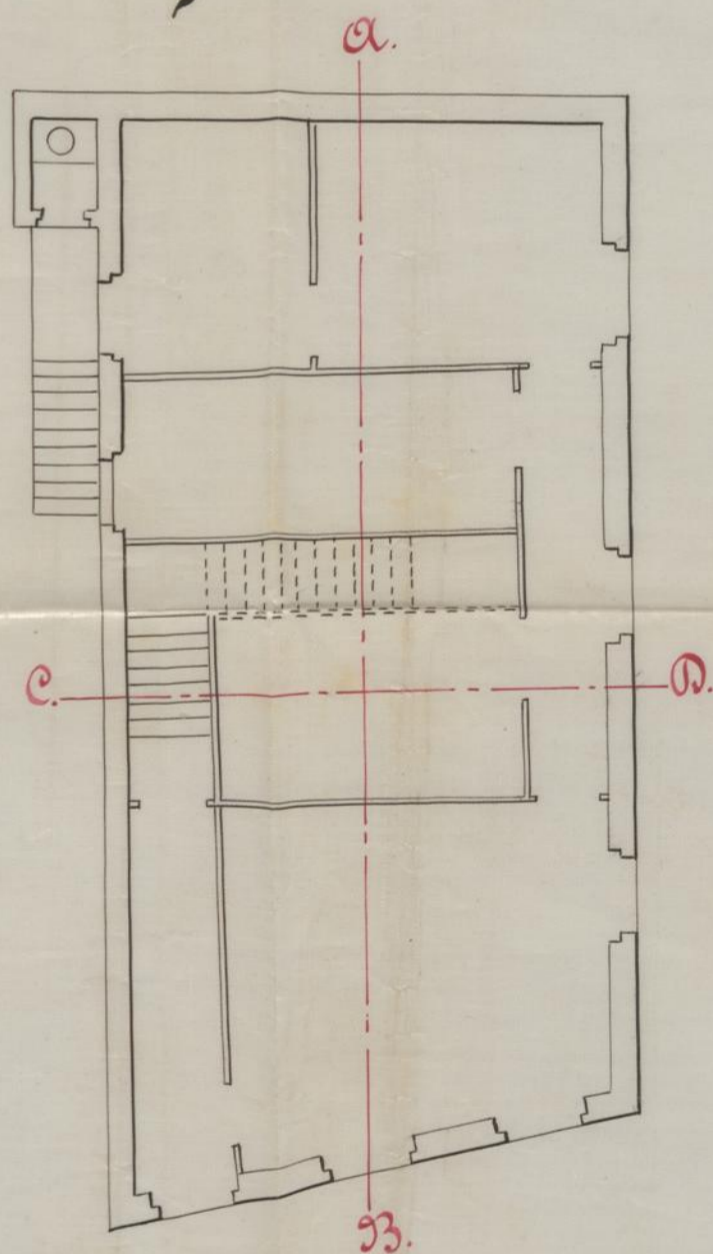

3.º pavimento.

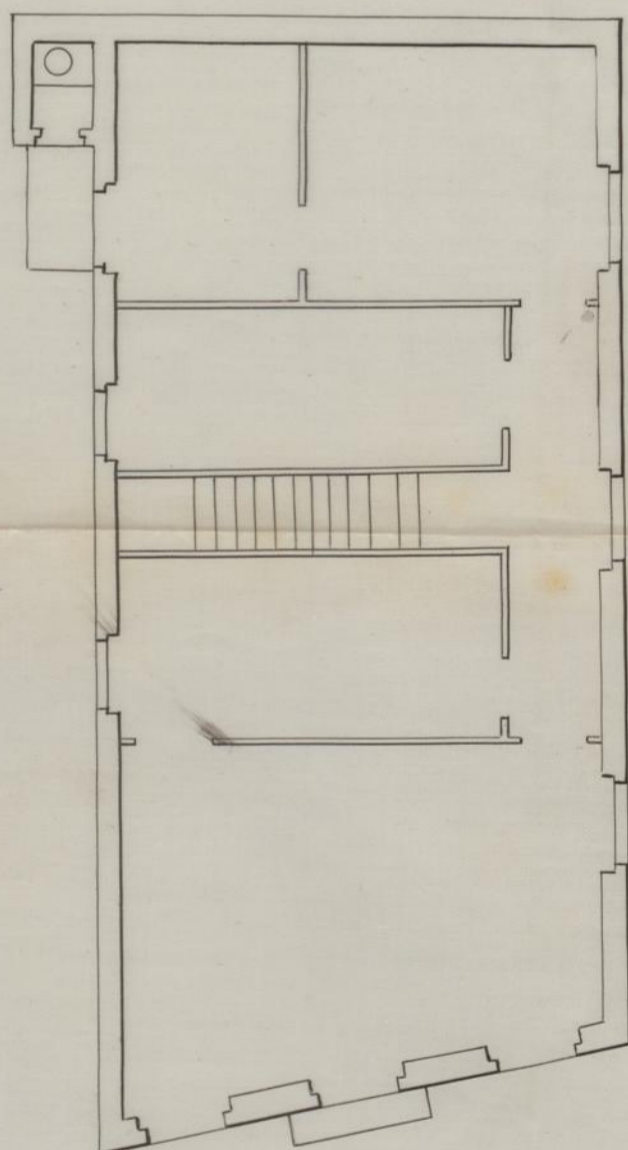

Corte em A.B.

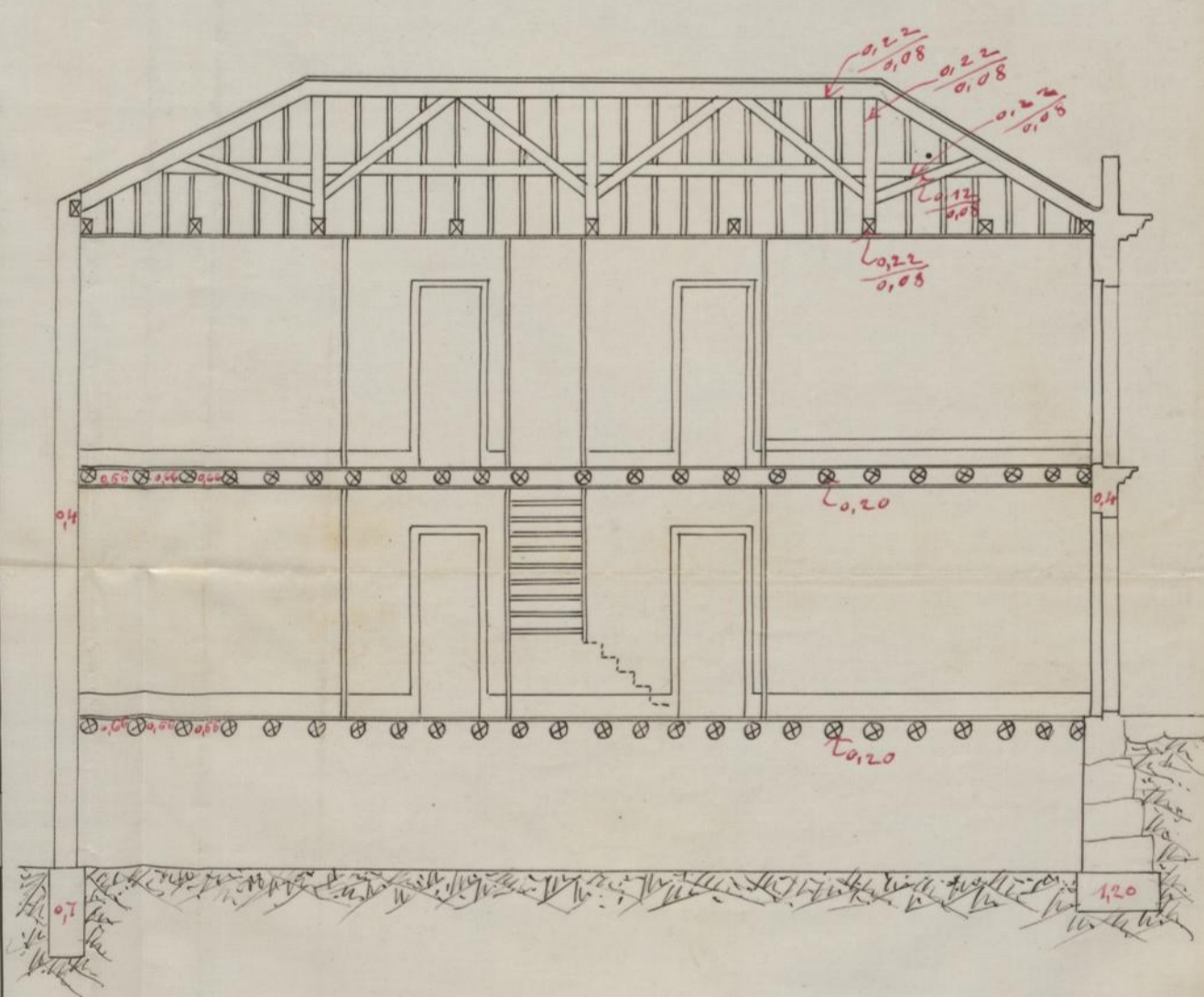

Corte vertical da fossa.

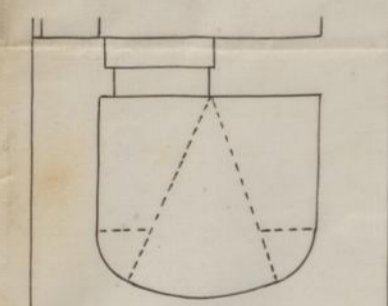

Corte horizontal da fossa.

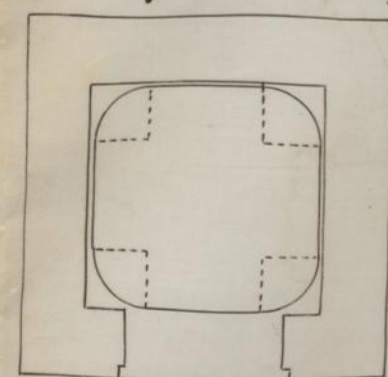

Escala: 0,01 = 1,0

Escala: 0,01 = 1,0



Manoel Soares d'Almeida.

Rua do Paraizo.





MUNICIPALIDADE
DO
PORTO
PARTIÇÃO
DE OBRAS

59
Ex.^{ma} Camara

Manuel Soares d'Almeida pede licença para substituir, pelo novo projecto que apresenta, o projecto que lhe foi approved em 5 do corrente para construir uma morada de casas na rua do Paraiso, lado norte, entre a rua de Faria Guimarães e a do Bonjardim

Sobre esta pretensão ha a expôr o seguinte:

O projecto está em condições de ser approved

O requerente está pois no caso de ser attendido obrigando-se aos alinhamentos, e nivel das soleiras, que lhe forem indicados, ao cumprimento dos artigos das posturas e accordãos municipaes sobre edificações, e a depositar no cofre da municipio, para garantia á observancia d'essas posturas e accordãos, a quantia de (subsiste o depósito feito em 10 do corr.)

Porto e Paços da Concelho, 22 de Setembro
de 1898

Manuel Soares
Architecto