

cl. 305
publicação de
fidejussão de
lucros e
de comenda
de mar. 1899



Com. Câmara

Miraf.

Piz Manoel Marques Machado que preten-
de construir uma casa, conforme com o projecto
junto, num terreno que possui no rua do Mare-
chal Saldanha com frente para a mesma rua,
no lugar de Carreiros, freguezia de Novogilva;
pelo que

P. a P. Ex.ª se dei
que conceder-lhe a
respectiva licença
E. P. M.ª

Ponto 20 de
março de 1899

Pelo representante
António da Silva

PG. 700 REIS
LICENÇA N. 61
GUIA N. 115



Declaração

Para os effeitos do Art.º 8.º do Regulamento de 6 de junho de 1895, declaro: - que a firma a responsabilidade da construcção é uma casa sita na rua do Marçal Tabanha, freguesia de Nevogitro, pertencente a Manuel Marques Machado.

Porto 22 de março de 1899
Antonio Cardoso Boesche

Preencher o signal supra
PORTO 22 DE MARÇO DE 1899

Manuel
Machado





Memoria descriptiva

Offenda - Porto, Pernambuco
cell 27 da casa n.º 99 - Simão

Manoel Marques Machado pretende construir em terreno que possui na rua do Marechal Saldanha com frente para a mesma rua no lugar de Carreiros freguesia de Nevegilde uma morada de Caza em harmonia com o projecto joints.

Os alvarcos serão de pedra de alvenaria argamassada, e as paredes serão de pedregulho. A madeira a empregar será de pinho da terra e de pinho de Pija. A fôrça das latrinas será de pedra de alvenaria argamassada interiormente a cimento e areia, e coberta de lagedo, com todos os angulos interiores arredondados em arcos de circulo e com o respectivo tubo de ventllação. A cobertura sera de telha nacional tipo Marselha.

Gondarem Lo de Marco
de 1899.

doc

N.º 114-99
July



Supp. do Corte. P. 100
cell. 2.ª e 3.ª de 1899
Simas

Planta

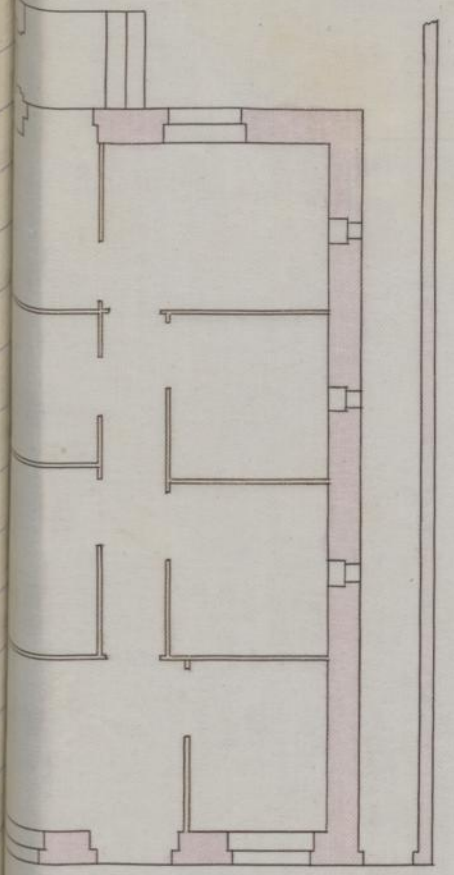

Alçado da frente

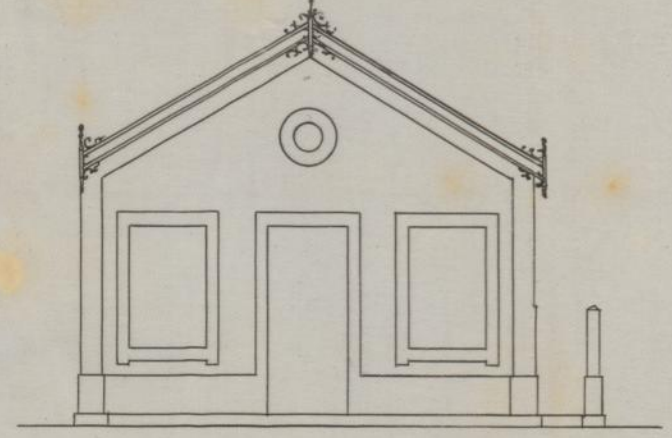

Alçado lateral

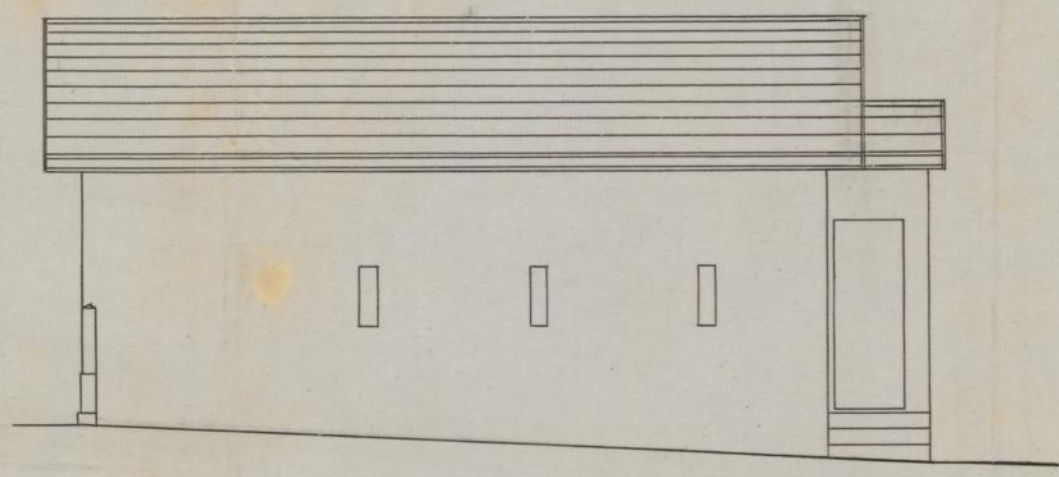

Alçado posterior

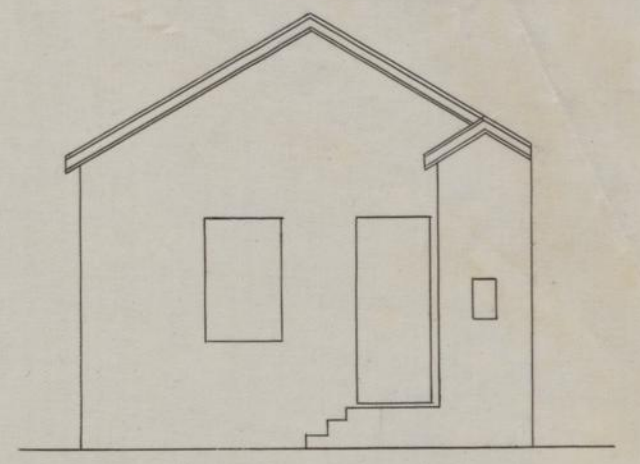

Corte longitudinal

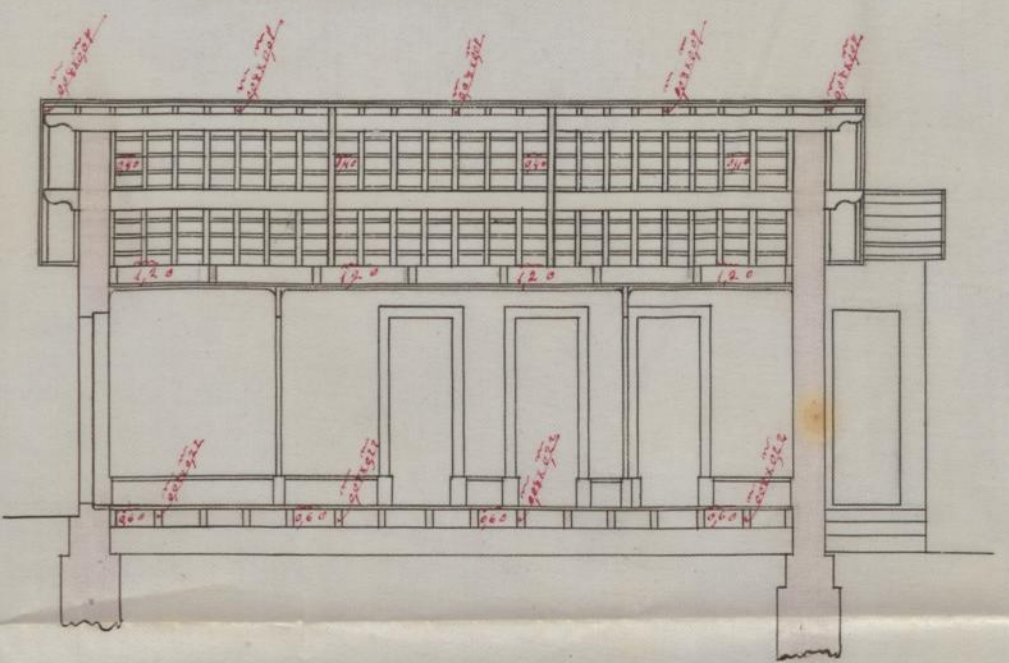

Corte transversal

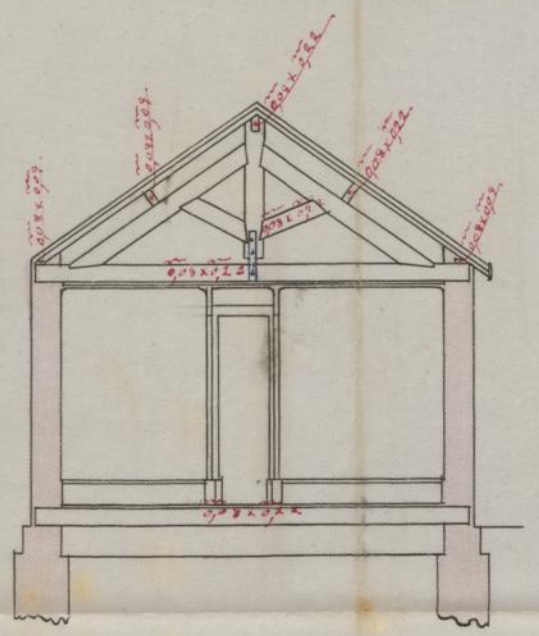

Corte vertical da fossa

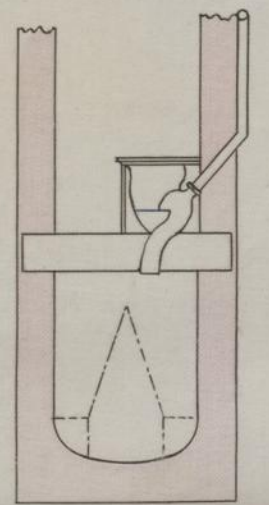

Corte horizontal da fossa

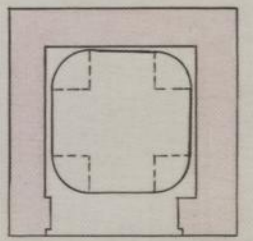

Escala $\frac{1}{100}$

Manoel Marques Machado

Rua do Marechal Saldanha

Escala $\frac{1}{50}$



PALIDADE
 DO
 ORTO
 RTIÇÃO
 OBRAS

Manuel Marques Machado
 pede licença para
 mandar construir uma casa no
 terreno que possui na rua do Marechal
 Salbanha como indica no projecto junto

Sobre esta pretensão ha a expôr o seguinte:

O projecto está em condições de ser approvedo

O requerente está pois no caso de ser attendido obrigando-se
 aos alinhamentos, e nivel das soleiras, que lhe forem indicados,
 ao cumprimento dos artigos das posturas e accordãos municipaes
 sobre edificações, e a depositar no cofre do municipio, para garan-
 tia á observancia d'essas posturas e accordãos, a quantia de
 5\$000 reis (cinco mil reis)

Porto e Paços do Concelho, 22 de Março
 de 1879

Carlos Augusto
 9

Manoel
 de Almeida