

108
se licença em
fundada da
Luz. Port
P. de C. de
val de 1899



Com. Camara

[Handwritten signature]

D. Bernardo Ferreira da Costa,
que pretende construir na rua de Anselmo
Braamcamp, lado nascente, uma morada
de casar conforme indica no projecto jun-
to; por isso

PG. 700 REIS
LICENÇA N. 111
GUIA N. 111

P. a V. C. a se digue
conceder-lhe a preciza li-
cencia.

Porto, 22 de Março de 1899.
Pelo regte.
Victorino Ferreira de Sousa

[Large blue scribble]
E. B. M. ce

Append - Port e Pa de
 Cunct 10 d'abril de 1899
 Simpf

O proprietario Bernardo Ferreira da Costa
 pretende construir na rua de
 Anselmo Braconamp, lado Nas
 cente, uma morada de casas em har
 monia com o projecto joint.

Os alicances das paredes assim como as
 tas secas de pedra de granito assente
 em argamassa de cal e saibro.

O arizamento - soalho - escadase
 quarniqueos interiores secas de ma
 deira de pinh. A telha sera de
 fabrico nacional. A fôrma da
 latrina sera de pedra d'alvenaria
 argamassada quarnescida interior
 mente a argamassa de cimento e
 areia e coberta de laje de, terá o res
 pectivo tubo de ventilação e sera
 executada conforme o dispozt
 nos posturas Municipaes.





Declarações

Para os effectos do Artº 8º do Regulamento de 6 de junho de 1895, declaro: - que assumo a responsabilidade da construcção d'uma casa, sita na rua de S. Inez de Breamecamp, da qual é proprietario Bernardo Ferreira da Costa.

Porto 10 d'abril de 1899
Antonio Augusto Botelho

Recebeo igual copia
PORTO 10 DE abril DE 1899

Alcarruz
Alf. de Azevedo



Alfama. Parte Nova do
concelho de Lisboa 1899

Alçado da frente.

Alçado das traseiras.

Corte em C D.

Corte em A B.

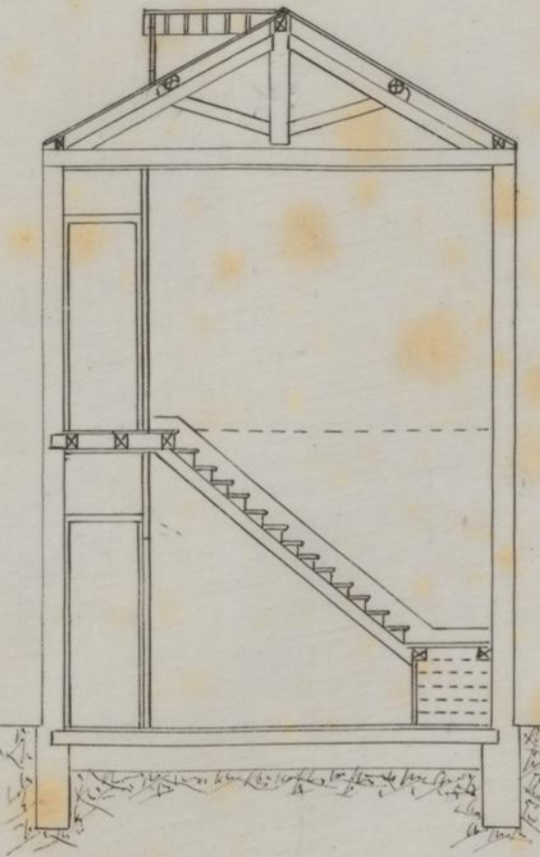
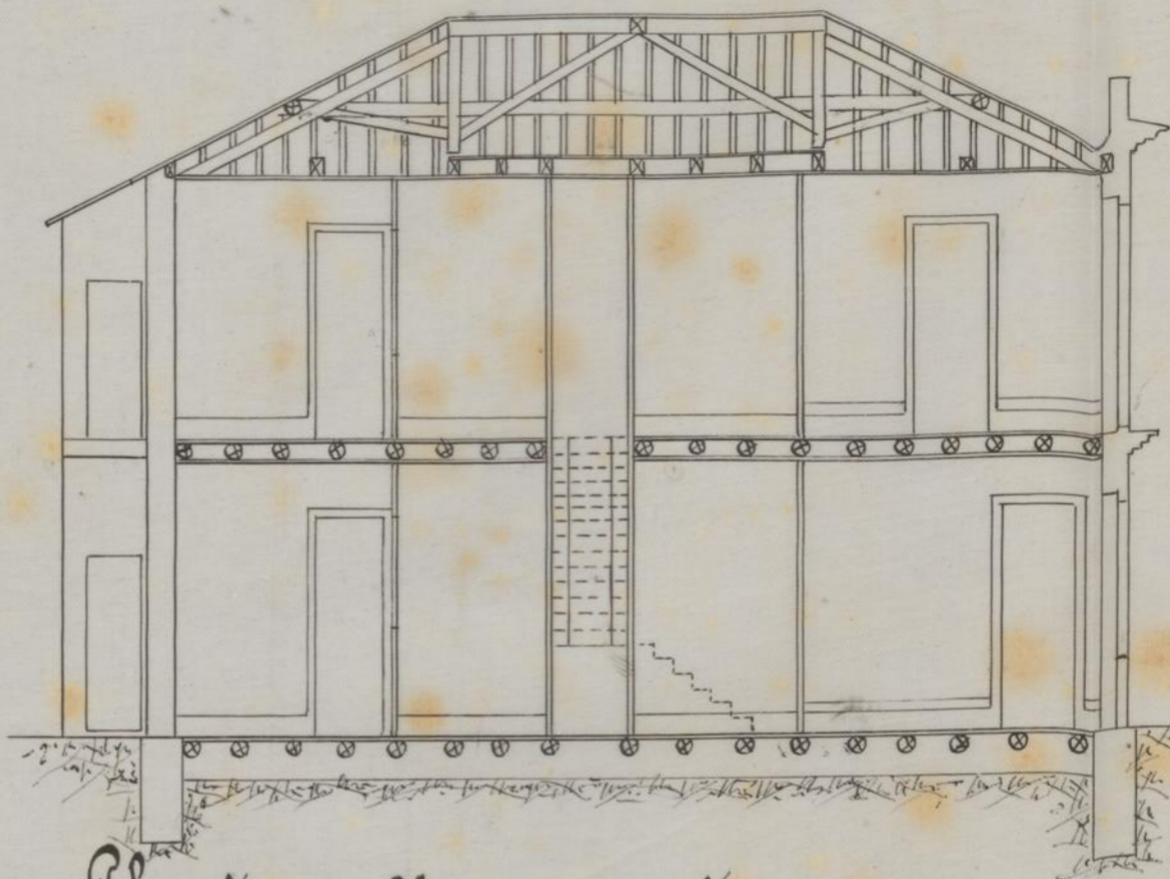
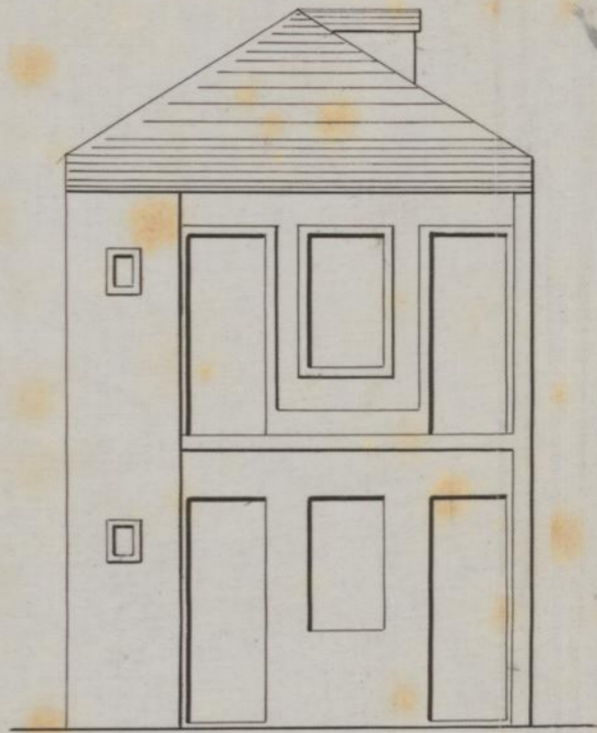

Planta do 1º pavimento.

Planta do 2º pavimento.

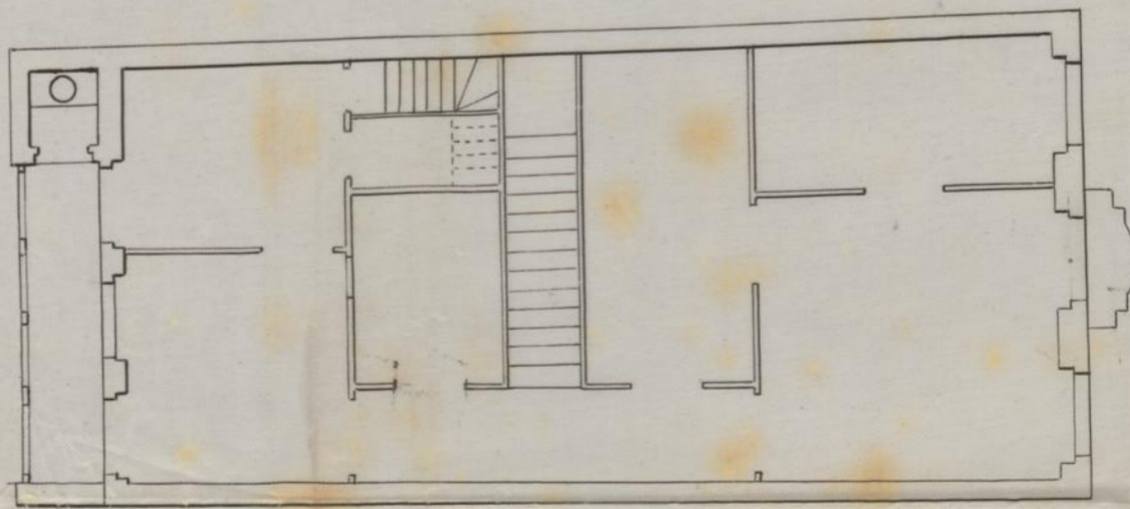
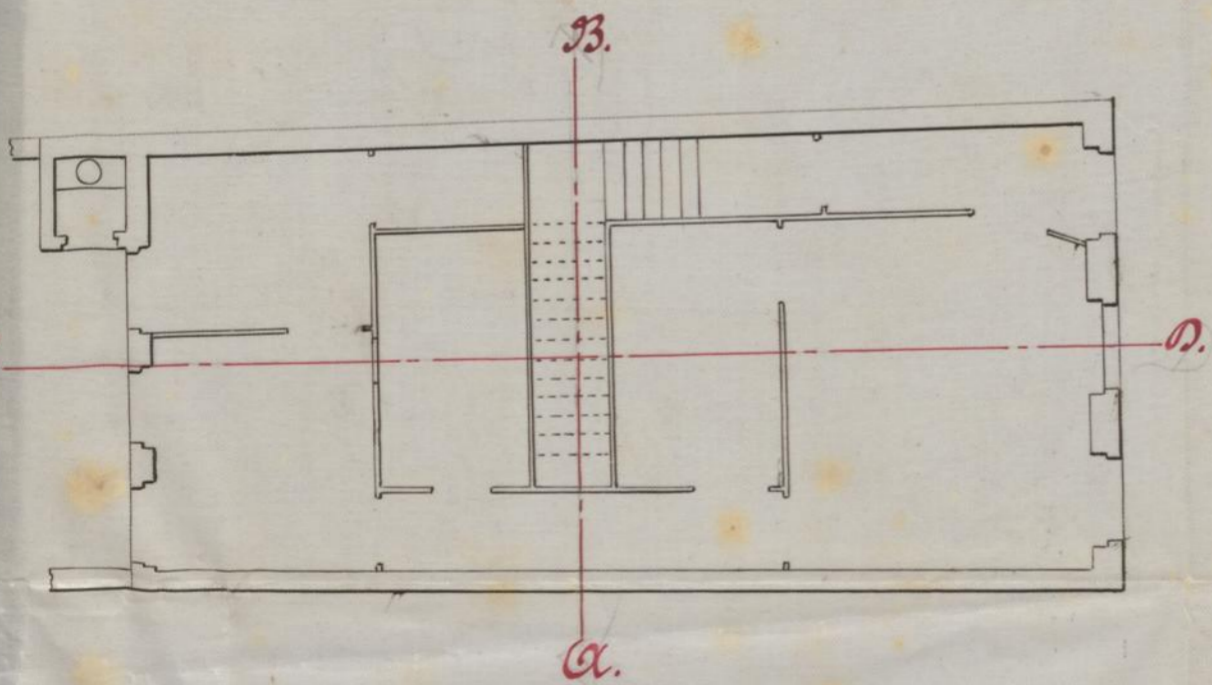

Corte vertical da fossa.

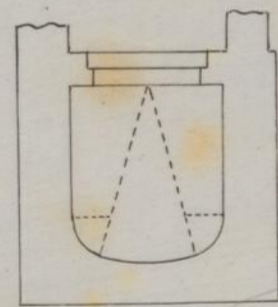

Planta da fossa.

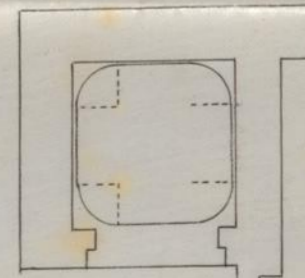

Escala: $\frac{1}{100}$

Escala: $\frac{0,02}{1,0}$



Manoel Ferreira da Costa.

Rua de Anselmo Braancamp.

 PALIDADE
 DO
 PORTO
 DIVISÃO
 DE OBRAS

Bernardo Ferreira da Costa
 pede licença para
 construir na rua de
 Anselmo Braancamp
 uma morada de casas
 conforme o projecto joint

Sobre esta pretensão ha a expôr o seguinte:

O projecto está em condições de ser approvado.



O requerente está pois no caso de ser attendido obrigando-se
 aos alinhamentos, e nivel das soleiras, que lhe forem indicados,
 ao cumprimento dos artigos das posturas e accordãos municipaes
 sobre edificações, e a depositar no cofre do municipio, para garan-
 tia á observancia d'essas posturas e accordãos, a quantia de
 15.000.000.

Porto e Paços do Concelho, 28 de Março
 de 1879

Alvará

António Furtado
 Architecto