

cl 811
em nome de
fundo de
do Conselho
agosto 1899
Vim



Uma Camara

Diz Augusto Ferreira da Rocha que pretende
construir uma morada de casas na rua do Hon
te, na Foz, em harmonia com o projecto junto,
por isso

Se a Ex. se dignar
conceder-lhe a precisa
licença

Porto 25 de Julho de 1899
Folha
Joaquim Lopes

PG. 70 REIS
LICENÇA N. 213
GUIA N. 249

E. B. N.



Alfredo A. Porto, P.º
 ao Conselho de Agentes
 Vila Rica

August Ferreira da Rocha pretende cons-
 truir uma morada de casarua na do
 Monte, na faz, em harmonia com o pro-
 ject joint. As alicancas e as paredes
 serao de pedra de granito assente em
 argamassa de cal e seixos. As ma-
 deiras a empregar na obra serao
 de pinho. A telha para a cobertura
 sera de fabrico nacional.

A fôrma da latrína sera de pedra de
 alvenaria argamassada, quadrada
 interiormente e argamassa de ci-
 mento e areia, e coberta de lajotas,
 terá o respectivo tubo de ventilação e
 sera feita em harmonia com as por-
 turas Municipaes.



O alcaide assignado, mestre d'obras,
declara para os effectos do Regula-
mento de 6 de Junho de 1895 que as-
sume a responsabilidade da obra
constante da construcção d'uma casa
para o Sen. Augusto Ferreira da
Rocha, na rua do allente, na
Foz.

Porto 25 de Julho de 1899
Jaquim de Souza Moreira

R. de ~~...~~ supra

Porto 24 de Julho de 1899
Em test. H. de ...



[Handwritten signature]

[Handwritten signature]

Projeto. Corte de um
cell de azulejos 1898 -
Ferreira

19

91

91.º 350-99

Ferreira

Alçado da frente.

Alçado das laterais.

Planta.

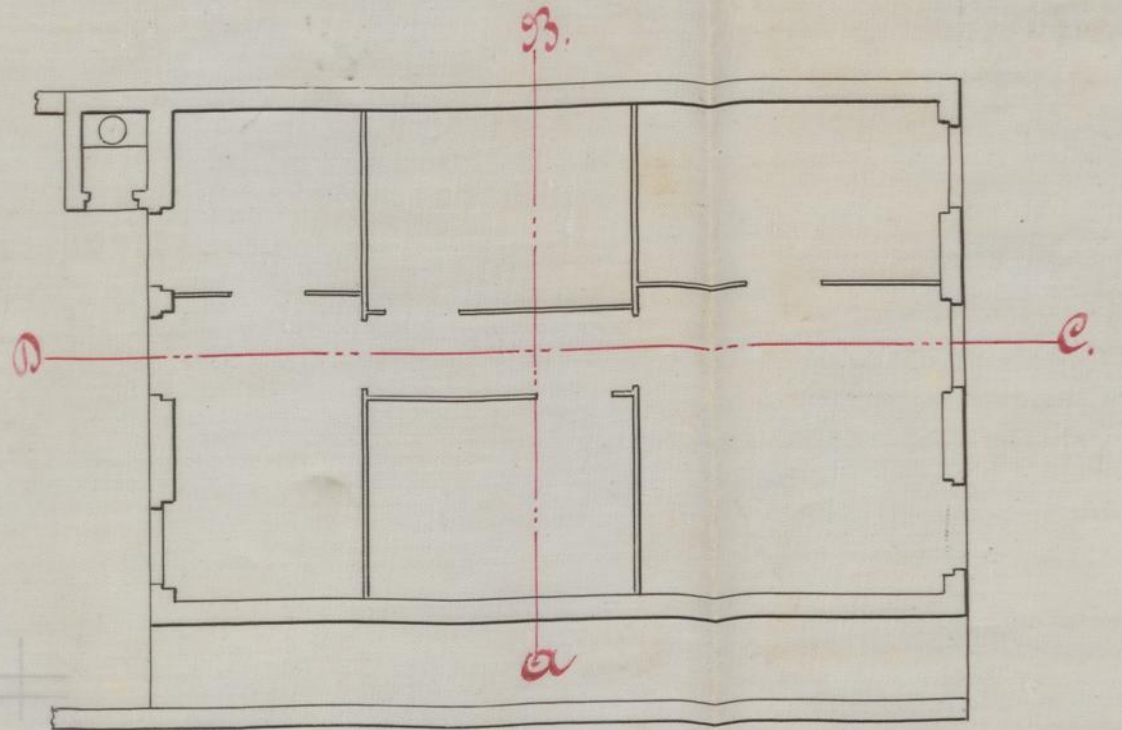
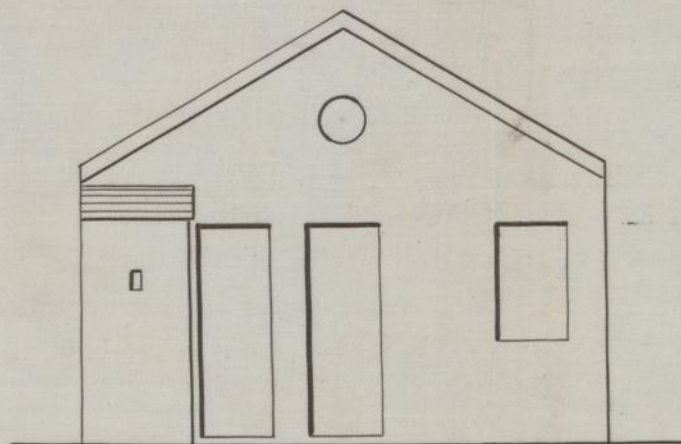
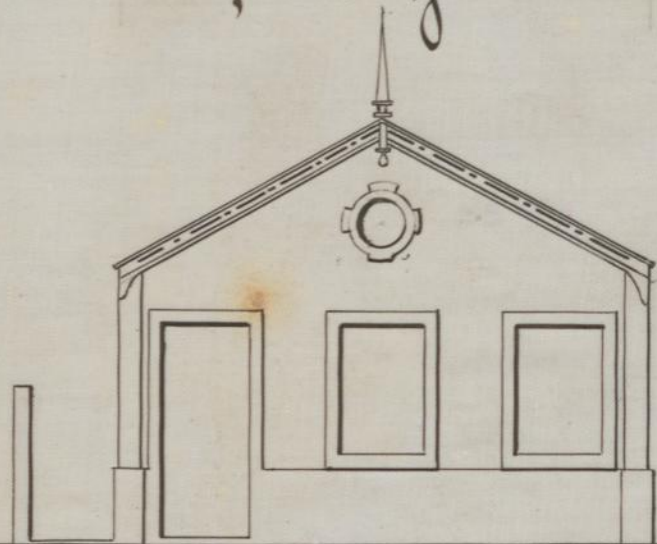

Corte em A B.

Corte em C D.

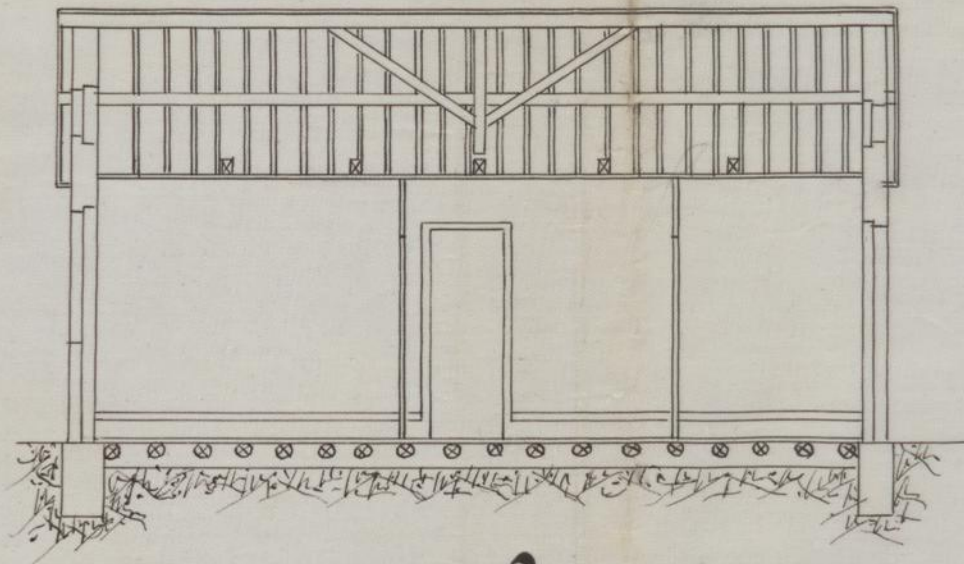
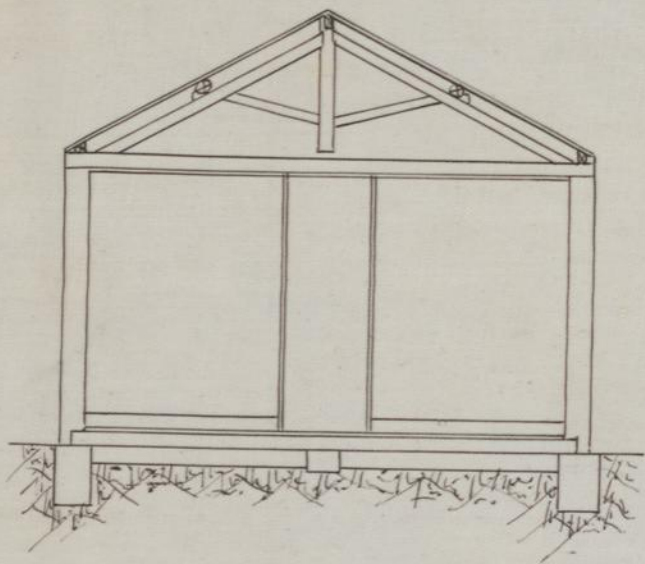

Corte vertical da fossa

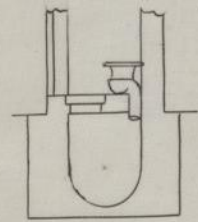

Corte horizontal da fossa

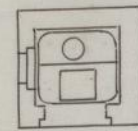

Augusto Ferreira da Rocha.

Escala: $\frac{1}{400}$

Rua do Monte, Foz.



Ex.^{ma} Camara

MUNICIPALIDADE

DO

PORTO

PARTIÇÃO

DE OBRAS

Augusto Ferreira da Rocha

pede licença para
mandar construir uma morada de ca-
sar em terreno que possui na rua do
Reite, na Foz, conforme indica no
projecto junto

Sobre esta pretensão ha a expôr o seguinte:

O projecto está em condições de ser approvado

O requerente está pois no caso de ser attendido obrigando-se
aos alinhamentos, e nivel das soleiras, que lhe forem indicados,
ao cumprimento dos artigos das posturas e accordãos municipaes
sobre edificações, e a depositar no cofre do municipio, para garan-
tia á observancia d'essas posturas e accordãos, a quantia de
cinco mil reis

Porto e Fozes do Concelho, 28 de Julho
de 1877.

António Manuel

7

5
Machado