

no 301

na cidade de
Porto de
em 24 de
ano



293

Imma
C. Camara

Ignacio Pinto de Almeida Alar
que pretende construir uma mo-
rada de casas na rua do Monte, foz
em harmonia com o projecto
juncto; por isso

Pede a V. Ex. se dignem
conceder-lhe a respecti-
va licença.

Porto 5 de Março de 1900.

Peto respeito
Joaquim da Silva

PG. 100 REIS
LICENÇA N. 18
GULA N. 82

E. R. A. C.

Nº 81-1900

Foi

Agenda Pat. e C.

de 24 de maio

de 1900 Simão



294

Ignacio Pinto Abadureira Abargues
pretende construir uma morada de casa
na rua de Abade, no Pôr, em harmonia
com o projecto junto

As paredes da casa serão feitas com pe-
dra de sapão assente em argamassa de
cal e areia

As madeiras a empregar na obra serão
de pinho manso.

A telha será de fabrico nacional
A fôrda da latrina será de pedra Sal-
vadora argamassada, guarnecida interi-
ormente a argamassa de cimento e areia e
aberta de largura, terá respectivos tubos de ven-
tilação e será executada conforme o dispo-
sito nas posturas Municipaes.



O abaixo assignado, mestre Sobrado,
 declara que para os effectos do regulamento de 5 de Junho de 1876, assume a responsabilidade da obra de construcção d'uma marada de carros na rua do Alente, freguesia da Foz, pertencente a Ignacio Pinto Abaduneira Marques.

Porto 5 de Marco de 1900
 Joaquim de Souza Moreira

Reconhecer a assignatura supra
 Porto, vinte e duas de Março de
 mil e novecentos.

Dono do Alente, Sobrado
 Ant. J. de M. ...



1900

Projeto de casa de
construção em alvenaria

des

Alçado da frente.

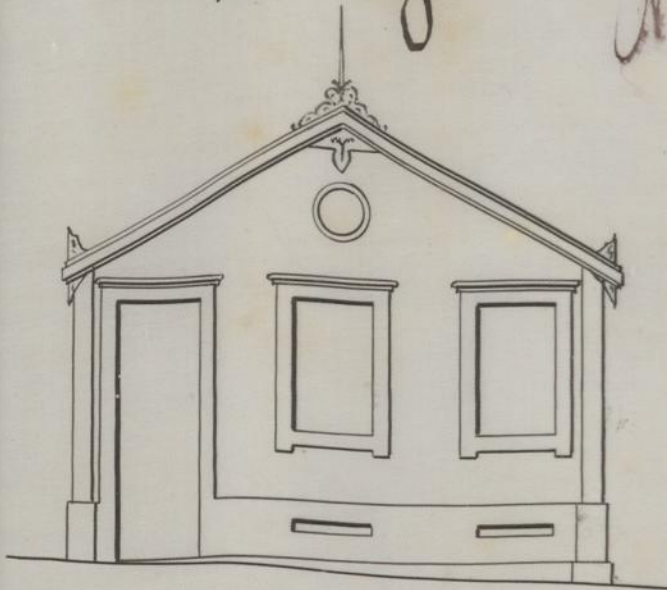

Planta.

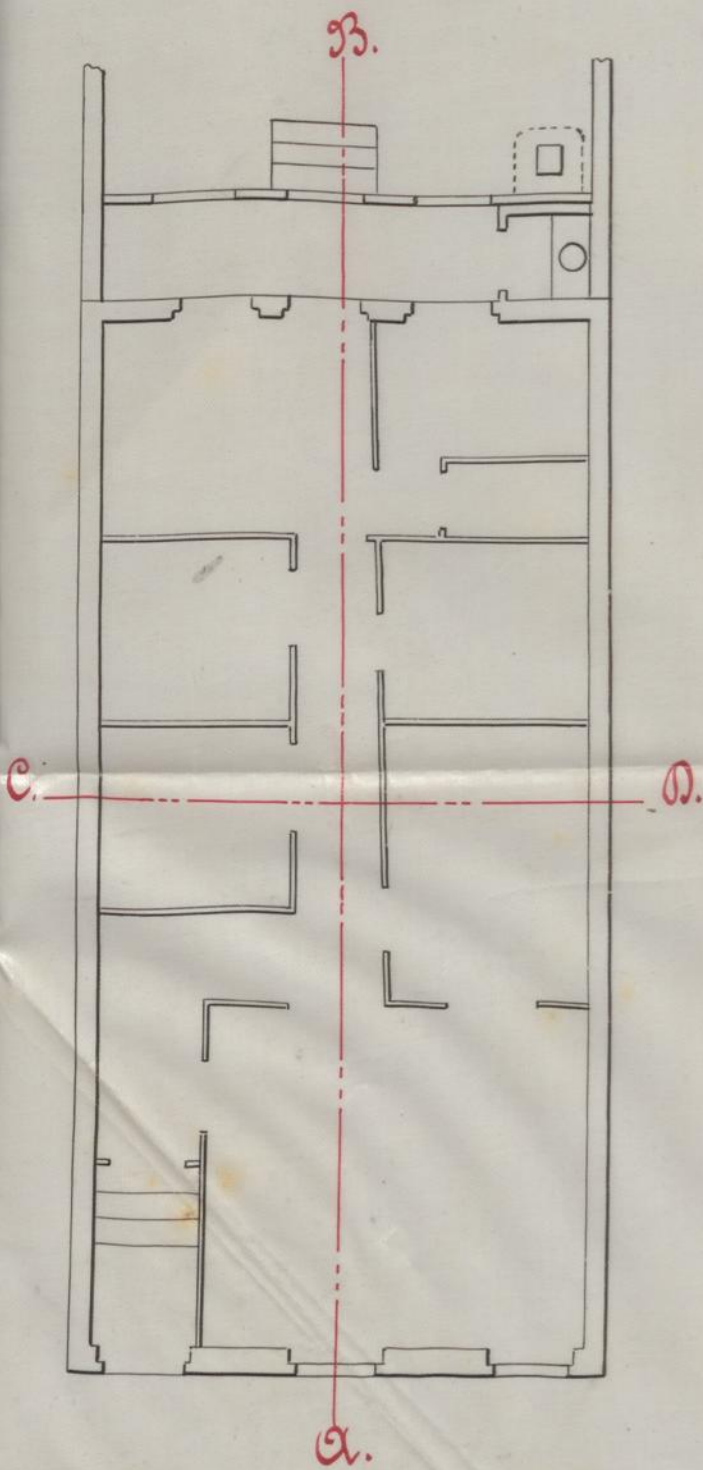

Alçado das traseiras.



Corte em A.B.

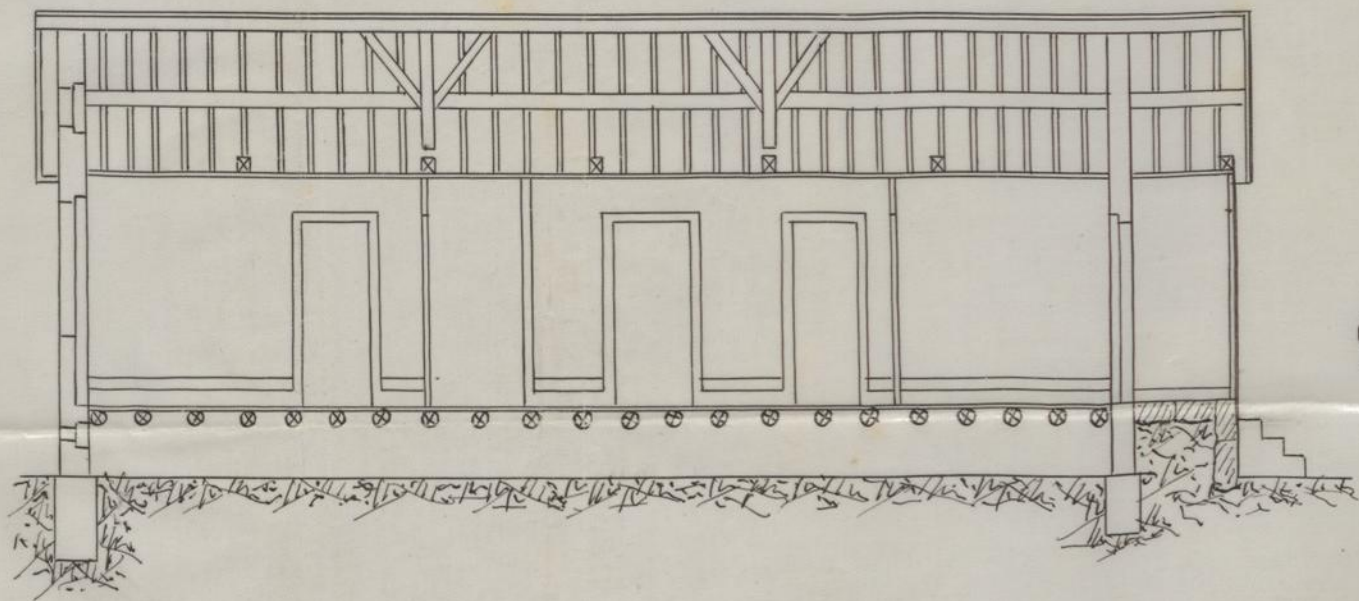

Escala: $\frac{1}{100}$

Corte em C.D.

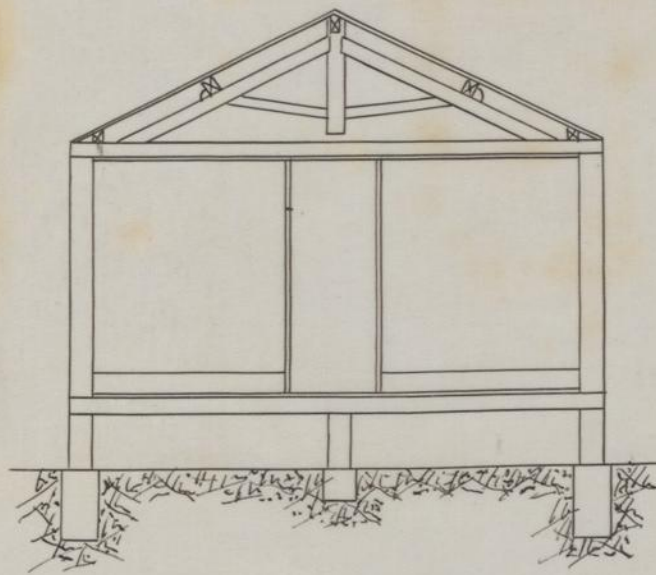

N.º 21-1200



Detalhe da fossa da latrina
Corte vertical.

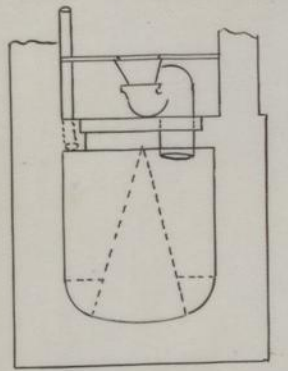

Planta.

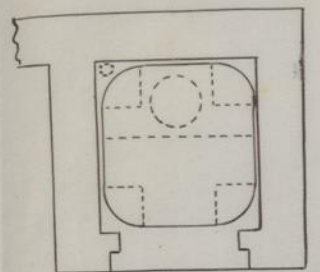

Escala deste detalhe: $\frac{1}{50}$

Ignacio Pinto Madureira Marques.

Rua do Monte, For.



MUNICIPALIDADE

DO

PORTO

PARTIÇÃO

DE OBRAS

Joaquim Pinto Albuquerque
 Alargues pede licença para
 construir uma casa
 da de casa na rua de S. Roque
 (Cruz) como indica no projecto
 junto

Sobre esta pretensão ha a expôr o seguinte:

O projecto está em condições de ser approvado

O requerente está pois no caso de ser attendido obrigando-se
 aos alinhamentos, e nivel das soleiras, que lhe forem indicados,
 ao cumprimento dos artigos das posturas e accordãos municipaes
 sobre edificações, e a depositar no cofre do municipio, para garan-
 tia á observancia d'essas posturas e accordãos, a quantia de
 74.500 reis

Porto e Paços do Concelho, 3 de Março
 de 1840

José António de Almeida
 }
 }
 }
 }