

1470

Com a licença de
a Prefeitura de
Porto Alegre
concedida a
1900
Antônio



146

Com a
Câmara

Diz António Ferreira de Barros
que pretende construir onze pequenas
casas de habitação no lugar da Alcaçorra,
freguesia de Sordello de Curo, sendo estas
casas recrudadas da via publica, como se
vê do projecto junto, e juntas a outras
que o Supp. Te allí possui.

Por isso

Pede a V. Ex. se digna
conceder-lhe a res-
pectiva licença

Porto 21 de Abril de 1900

António Ferreira de Barros

PG. 100 REIS
LICENÇA N. 96
GUIA N. 120

E. R. A. e

147

N.º 173-1900

173



Agenda Port. Br. e
Cancellaria de Leis

Simão

173

Antonio Ferreira de Barros, dono
de uns terrenos no lugar da Maxima,
freguesia de Gondell, pretende cons-
truir nos mencionados terrenos, onze
pequenas casas em forma de ilha,
destinadas a habitacao e juntas a
outras casas que alli possuem.
Como se ve do projecto junto estas
casas ficarão distancadas de
rua publica.

As suas paredes serao feitas com pedra
de penfianho assente em argamassa de
cal e saibro. Toda a madeira

a empregar na obra sera de pinh.

A telha sera de fabrico nacional.

A fossa das latrinas sera de pe-
dra Saluermania argamassada,
quase toda interiormente a arga-
massa de cimento e areia e as-
lento de lagoa, tendo o respe-
ctivo tubo de ventillacao e sera
executada conforme o projecto nas
Porturas Municipaes.



148.

José da Silva Figueira, mestre
d'obras, declara para os effectos do
Regulament de 5 de Junho de 1895
que assume a responsabilidade
da construcão d'umas casas nos
terrenos do Sr. Antonio Ferreira
de Barros, logar da Massora,
freguesia de Loucellos do Curo.

Port 23 de Abril de 1900
Jose da Silva Figueira

Recibido assignatura supra
Portigante quatro mil e nove centos.

Portigante



50 w3

Ant. F. de ...
Ant. F. de ...

Projeto de uma casa
com a fachada
simples

N.º 178-1900

Ferriz

149

Alçado na linha A-B

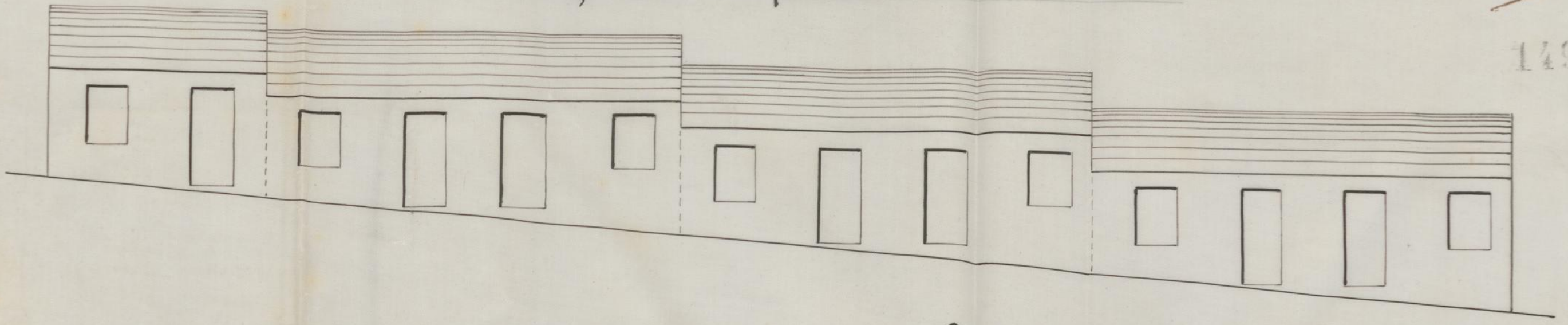

Alçados nas linhas C-D - E-F

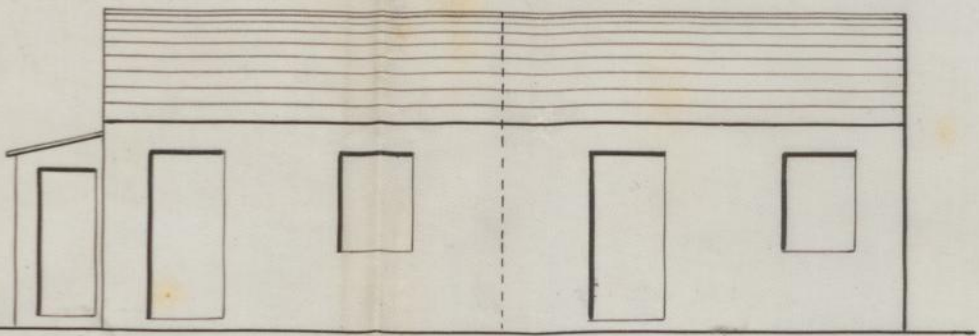

Cortes d'uma das casas.

(longitudinal.) (transversal.)

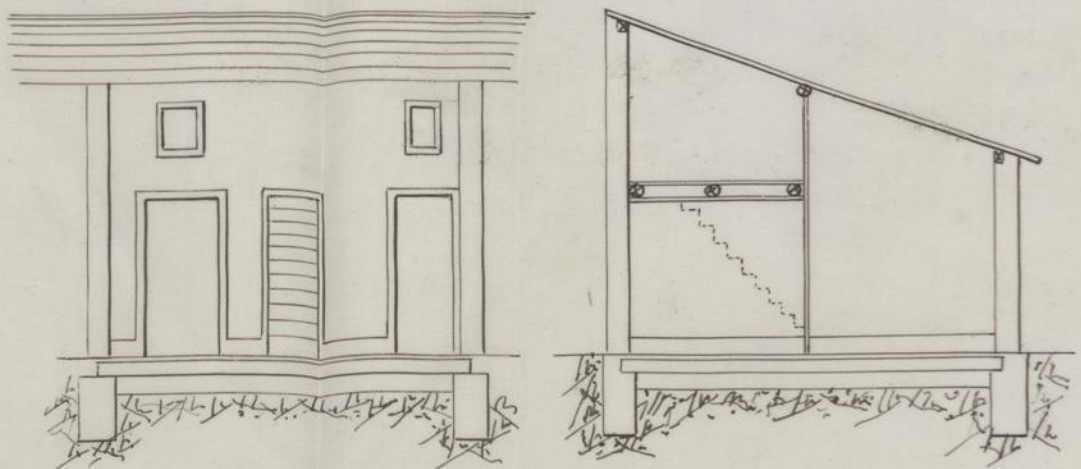

Planta.

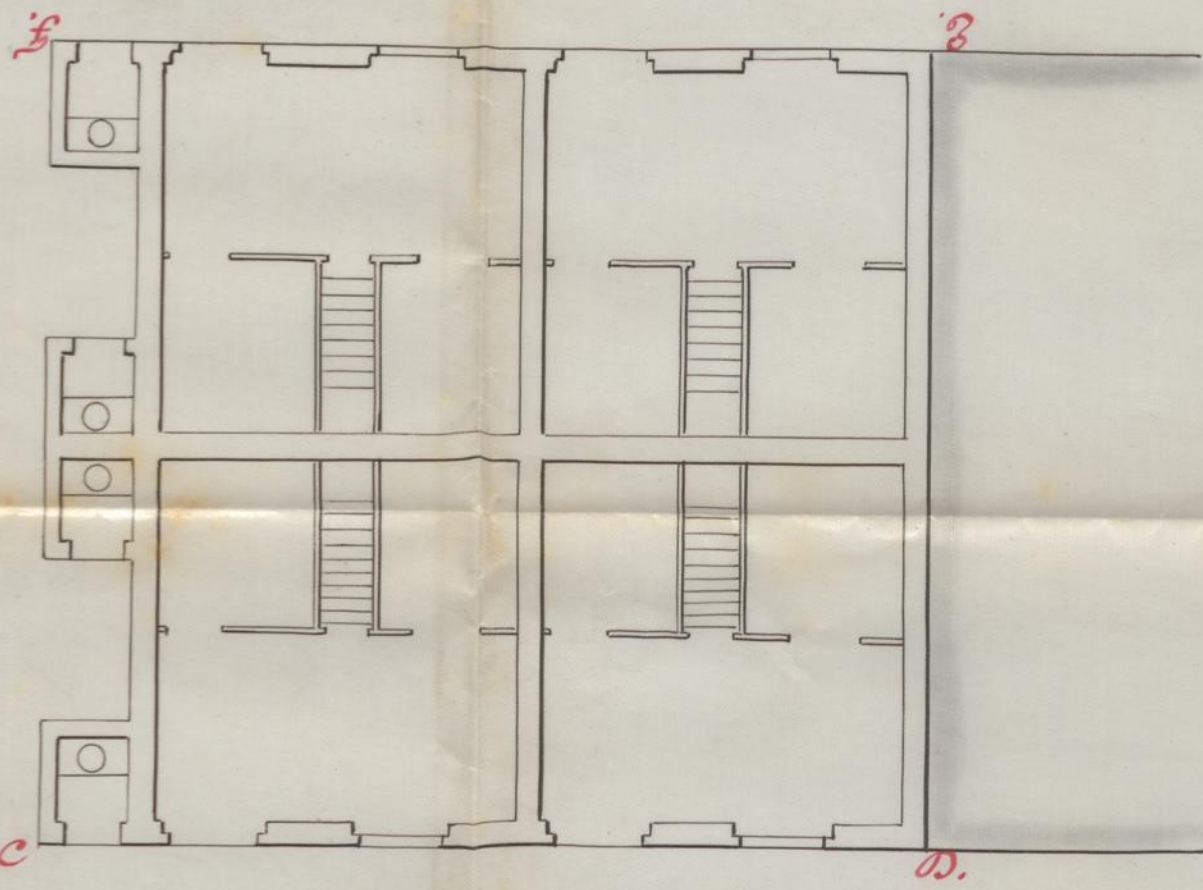

Detalhe da fossa da latrina.

Planta.

Corte vertical.

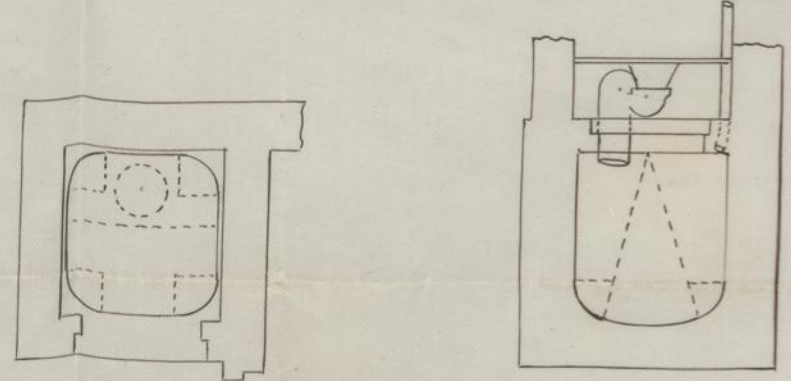

Escala d'este detalhe: $\frac{1}{50}$

Logar da Moura.

Escala: $\frac{1}{100}$
Antonio Ferreira de Barros.





CIDADE DO PORTO
 DEPARTAMENTO DAS OBRAS

Ex.^{ma} Camara.

150

A licenca que pede Antonio Ferreira de
 Barros para
 construir e pagar a casa, em frente
 da igreja, no Lugar da Mouraria, como
 se declara no desenho jussu

esta no caso de ser concedida, obrigando-se o requerente ao
 cumprimento das posturas municipaes, e a depositar no cofre
 do municipio a quantia de 50000
 reis, para garantir a obser-
 vancia d'essas posturas

Porto e Paços do Concelho, 25 de Abril
 de 1812

Ante
 o
 António
 [Signature]