

1841



em honra
em frente
em frente
to Paço da Com
do 21 de abril
Vina

Ex^{ma} Camara

Diz Manoel Marques Padilha,
morador na rua Formosa n.º 62-64 que,
possuindo um terreno na rua nova do Monte
Bello, pretende vedal-o por meio de faixas
de perpianho como mostra o projecto junto.

Por isso pede a V. Ex^{ma} se
digne attendes nos termos

PG 100 REIS
LICENÇA N.º 90 da lei
GUIA N.º 114

Porto ~~24~~ de Abril de 1841

Manoel Marques Padilha



Pá
117

e o ort
Pais ou Cria

21 d'abr
7

Memoria descriptiva da realçao a fazer
no terreno de Manoel Marques Castilha;
situado na rua nova do Monte Bello.

Esta realçao sera feita
com paredes de perpianho de 0,30 de espes-
sura, assentes em rocha que se encontra
a pouca profundidade do solo.

Os perpianhos serao assentes em argamassa
composta de cal e sabão, evitando-se
o mais possivel o emprego de rachas servin-
do de calças ou para encher fendas.

Na parede voltada a rua levará uma
abertura como mostra o projecto junto.

Finalmente as paredes serao caia-
das a branco.



Enia Camara

Antonio da Silva Mamede, mestre de
Obras, de classe para os effeitos do Re-
gulamento de 6 de junho de 1905, que
as sume a Responsabilidade da obra
Construir um muro de vedação no referido
Sito na Rua do Monte Belo, freguesia
do Bomfim, pertencente ao Sr.
Manoel Marques Padilha

Muito 17 de Abril de 1900

Antonio da Silva Mamede

Assinatura assignatura: supra
Porto Alegre de Abril de
mil e novecentos.

Em M. V. P. de ...

Antonio da Silva Mamede



2.17

Nº 152-1900

119

Manoel Marques Padilha
Arquiteto
1900
Simão



== Planta do Terreno ==
Escala $\frac{1}{400}$

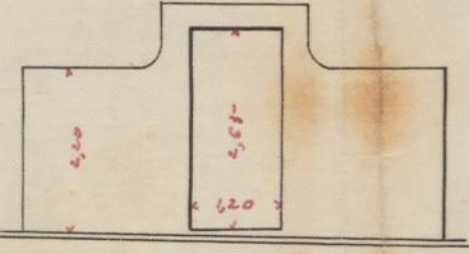
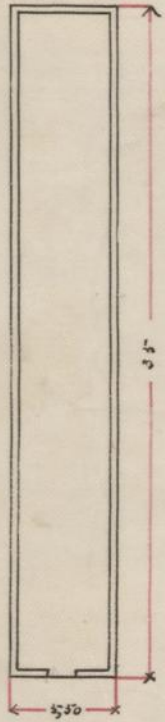

Entrada Frente

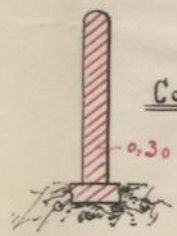

Corte do Muro

Escala $\frac{1}{200}$

== Manoel Marques Padilha ==

== Rua nova do Monte Bello ==





MUNICIPALIDADE DO PORTO

DIVISÃO DAS OBRAS

Ca. ^{ma} Camara.

120

A licença que pede *Thomaz da Silva* para
Thomaz da Silva para
manter e dar a fazer a obra
na rua Nova da electrode Bello
como indica no plano junto

está no caso de ser concedida, obrigando-se o requerente ao
cumprimento das posturas municipaes, e a depositar no cofre
do municipio a quantia de *5\$000* reis
reis, para garantir a obser-
vancia d'essas posturas

Porto e Paços do Concelho, *12* de *abril*
de *1812*

Ant. da Silva
Archivo

Ant. da Silva