

10438

Publicação
Informada da
Informação Porto e
Concetto
d'abril de 1900
Simas



Junco
Camara

João Aburio de Barros pretende
construir uma pequena casa, na con-
formidade do projecto junto, em terreno
que possui no lugar de Continuit, no sitio
da Serra do Gorgulho, freguesia de Campa-
nhã; por isso

Se a V. Ex.^a se dignar
conceder-lhe a res-
pectiva licença

Porto 16 de Abril de 1900
Rebo
João da Silva

PG. 70 REIS
LICENÇA N. 83
GUILA N. 107

C. B. A. e

N.º 157-1900
Foi

Hyunda Porto e Ca. de Con
cell 21 de Maio 1900
Minaf

87

José Abaria de Barros pretende construir
uma pequena casa de habitação, na conforma-
vidade do projecto junto, em terreno que
possue no lugar de Contumil, município
da Terra de Goyzinhos, freguesia de Campa-
mbá.

As paredes serão de pedra de silveira
assente em argamassa de cal e sabão.

As madeiras a empregar na obra serão
de pinho.

A telha será de fabrico nacional

A fôrça da laticiana será de pedra de
silveira argamassada, guardada in-
teriormente a argamassa de cimento
e areia e coberta de lajeada.





Declaração

Para os effectos do art. 8º do Regulamento de 6 de Junho de 1895, declaro que assumo a responsabilidade da construcção duma pe-
quena casa, dita no lugar do Coutinho,
freguesia de Campauba, pertencente a
José Maria de Barros

Porto 18 d'abril de 1900

Antonio Carlos Botelho

Recebo em signal supra

Porto, dez oit de 1900
centos.

Manfred
Luz



Alameda de Parahyba
de Contumil, 20 de Abril de 1889
Mina

N.º 159-1200 89
Jain

23

Planta.

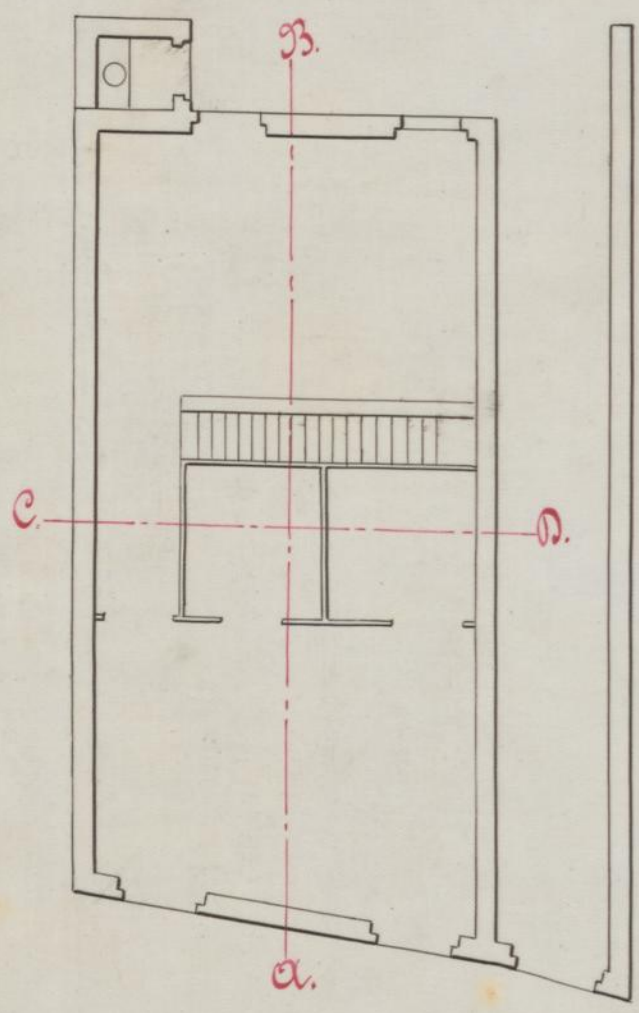

Alçado da frente.

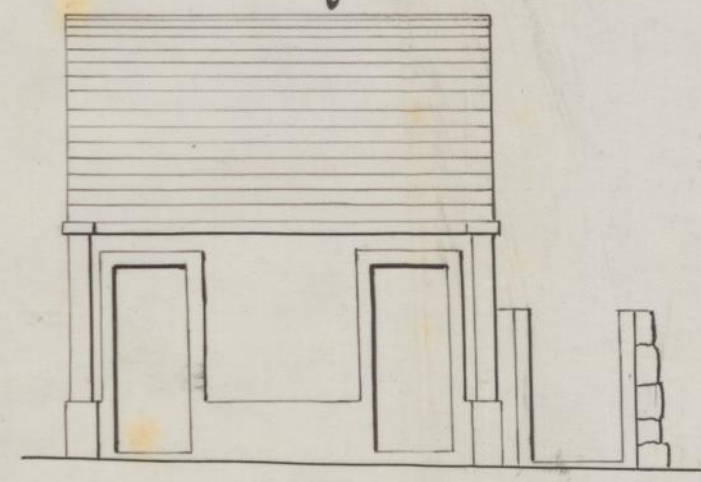

Alçado das traseiras.

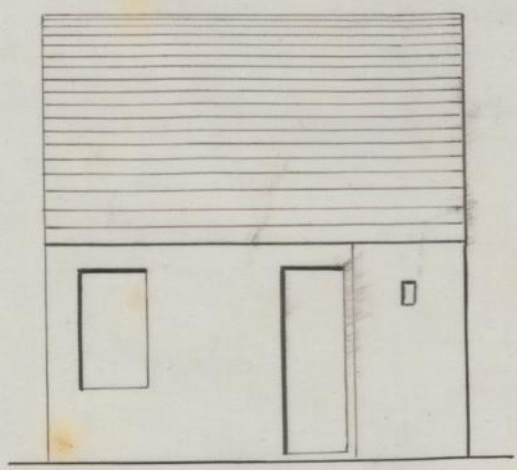

Detalhe da fossa da latrina.
Corte vertical.

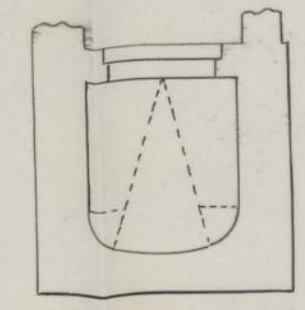

Planta.

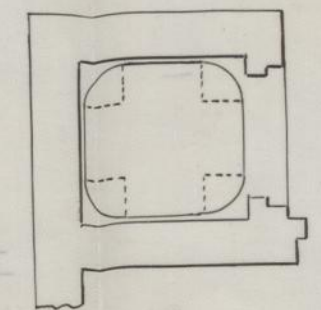

Escala: 1/50

Corte em A B.

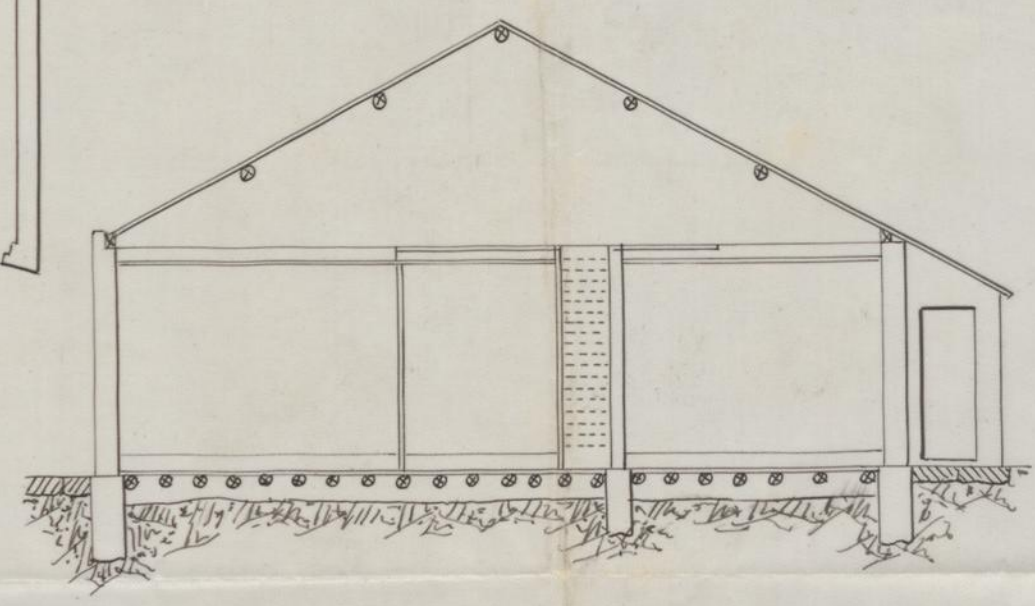

Corte em C D.

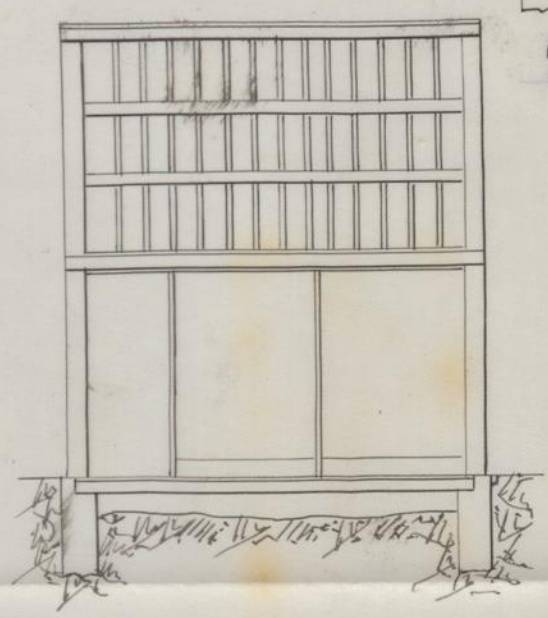

Escala: 1/100

José Maria de Barros.

Logar de Contumil, Perra. do Gorgulho.



José Maurício de Barros

pede licença para

construir uma pequena casa
no terreno sito no lugar da Prera
de Jorgulho, Lugar de Constante
freguesia de Campomaior, nos termos
do projecto jointo

Sobre esta pretensão ha a expôr o seguinte:

O projecto está em condições de ser approvado

O requerente está pois no caso de ser attendido obrigando-se
aos alinhamentos, e nivel das soleiras, que lhe forem indicados,
ao cumprimento dos artigos das posturas e accordãos municipaes
sobre edificações, e a depositar no cofre do municipio, para garan-
tia á observancia d'essas posturas e accordãos, a quantia de
5\$ 000 reis

Porto e Paços do Concelho, 13 de Abril
de 1900

Ant. de Faria
Aut. de