

1845
Com a
confirmação
de
João de
S. d. A. P. P. P.
Simas



60

Uma
Cm - Câmara

Diz José Paulino da Silva que pretende
construir duas pequenas moradas de casas
de habitação em terreno que possui na
travessa da rua da Fonte da Moura, fe-
guesia de Aldoar, conforme indica no
projecto junto, por isso

P. a V. Ex. se digna
conceder-lhe a precisa
licença

Porto 6 de Abril de 1900

Pelo req.^{te}

Joaquim Nunes

PG. M. REIS
LICENÇA N. 178
GUILA N. 107

B. B. N.º

Off. Da Port. e Com. o. Com.
 cell 18 d'obriga 1900
 Simão

61

José Paulino da Silva pretende construir duas pequenas casas de habitação em terreno que passe na travessa da rua da Fonte da Moura, freguesia de Aldoar, na conformidade do projecto junto.

Os alicerces e as paredes destas casas serão de pedra de granito assente em argamassa de cal e saibro.

O trançamento - armações do telhado, soalhos e guarnições interiores será de madeira de pinho.

A telha será de fabrico nacional.

A fossa das latrinas será de pedra Salgueiraria argamassada, guarnecida interiormente a argamassa de cimento e areia e coberta de lajedo e terá o respectivo tubo de ventilação conforme o disposto nas posturas Municipaes.





62

En^{na} Camara

Sr José Paulino da Silva
 Mestre de Obras morador na
 Travessa de Serrataes nº 98
 Freguezia de Rossello do Ouro
 Sectoro que trata os effectos
 do Regulamento de 6 de Junho
 de 1895 que assumo a responsa-
 bilidade da Obra Constante de
 uma Pequena casa na travessa
 da rua da Fonte da moeira
 em Aldeas Pertinentes a
 S^{ta} Rita Padeiro

Porto 8 de Abril de 1900
 José Paulino da Silva

Re. onheço a assignatura supra.

Porto, a 15
de mil e novecentos.

de abril
1900

850.



Handwritten signature and scribbles over the stamps.

Alameda. Park. Rua
Com. 18 de Abril 1900

63

Silva

Nº 135-1900
Paulista

Alçado da frente.

Alçado das traseiras.

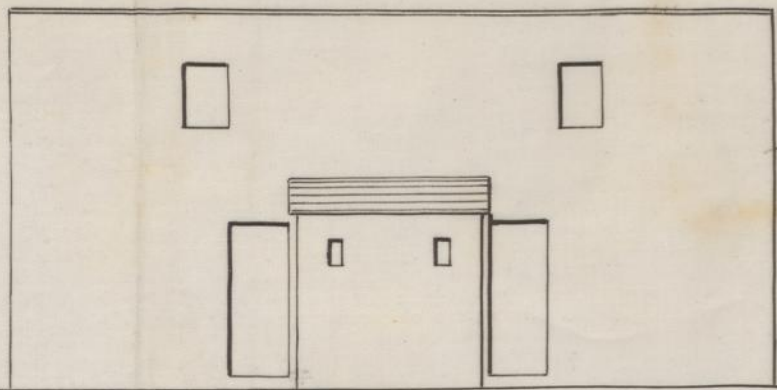
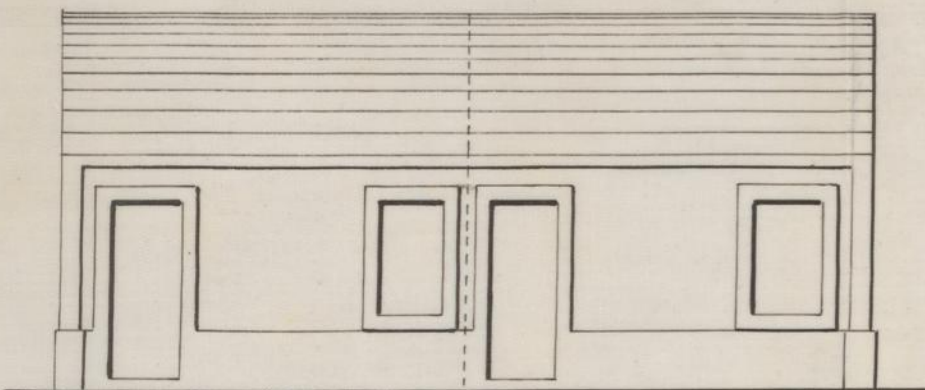

Planta.

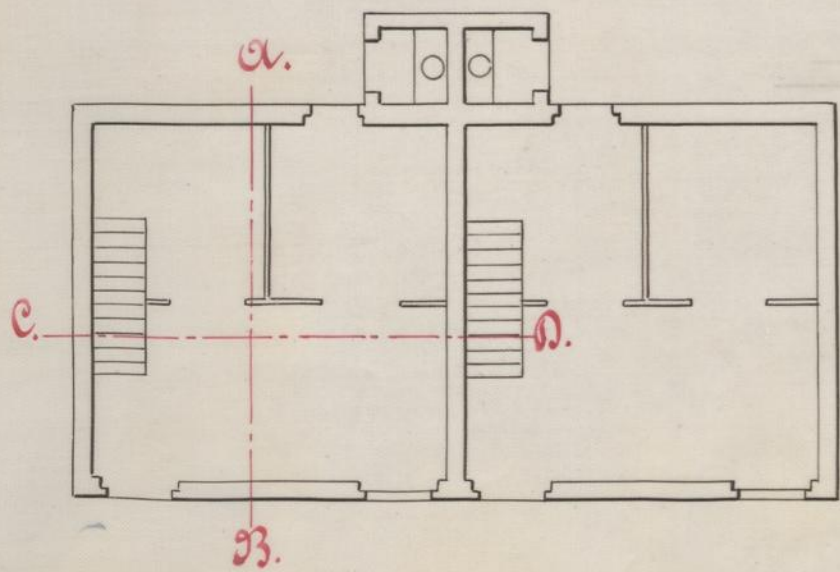

Corte em C D.

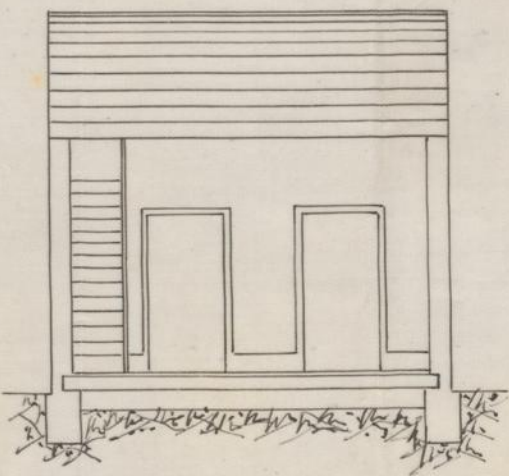

Corte em A B.

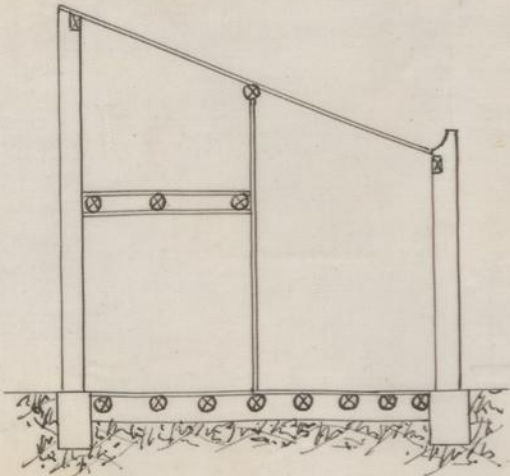

Detalhe da fossa da latrina

Corte vertical.

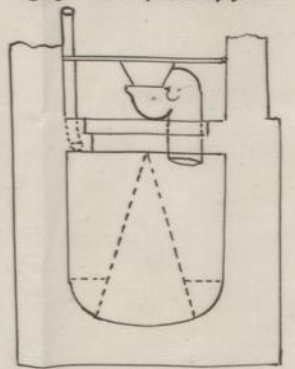

Planta.

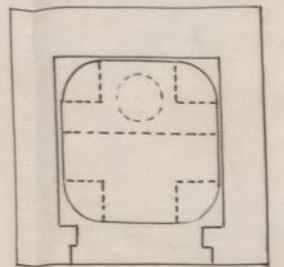

Escala: $\frac{1}{100}$

Escala deste detalhe: $\frac{1}{50}$

José Paulino da Silva.

Travessa da rua da Fonte da Moura.





José Paulino da Silva

pede licença para
construir duas pequenas casas d'habita-
ção em terreno que possui na Travessa
da rua da Fonte da Moura, freguesia
d'Alfama, conforme indica no projecto
junto.

Sobre esta pretensão ha a expôr a seguinte:

O projecto está em condições de ser approvado

O requerente está pois no caso de ser attendido obrigando-se
aos alinhamentos, e nivel das soleiras, que lhe forem indicados,
ao cumprimento dos artigos das posturas e accordãos municipaes
sobre edificações, e a depositar no cofre do municipio, para garan-
tia á observancia d'essas posturas e accordãos, a quantia de
cinco mil reis

Porto e Paços da Concelho, 7 de Abril

de 1900

[Signature]

[Signature]