



licença  
pública de  
município  
de conselho  
n.º 140.

Gr. Camara

Simão

Leiz Manuel Francisco Gomes,  
dono d'uma propriedade situada  
na rua da Moura, que pretende  
construir uma pequena casa de habita-  
ção, e para gado, e para, dentro da  
mencionada propriedade, sendo esta  
obra executada de modo a não  
de 30,00 m da via publica; por isso  
solicita a aprovação de V. Ex.<sup>a</sup>  
respectivo projecto e p.

PG. 700 REIS

LICENÇA N.º 54

GUIA N.º 134

De V. Ex.<sup>a</sup> se segue  
conceder a  
respectiva licença

Port 26 de Fevereiro de 1901

Pelo mag.º

José da Silva

De la guia N.º 134 em 12 de Março de 1901. foi depoi-  
tado no cofre municipal a quantia de cinco  
mil reis, a que se refere a informação da  
Rep.<sup>a</sup> tecnica, feita ao f.º presento requerimento.  
Juliano  
com.  
E. B. M.º

Camara Municipal



da Cidade do Porto

ANNO CIVIL DE 1901

Guia de entrada de deposito N.º 134

Despacho de 9 de março de 1901

{ Dinheiro corrente. ....	5 \$ 000
{ Fapeis de credito . . . . .	— \$ —
Total Rs. . . . .	<u>5 \$ 000</u>



Pela presente guia vae Manuel Francisco Gomes entrar no Cofre d' esta Municipalidade com a quantia de cinco mil reis, em dinheiro

como deposito de garantia ás condições em que lhe foi concedida a licença N.º 54 para a construcção d'um arruada de casa na rua da Mazorra

; quantia de que o respectivo thesoureiro passará o competente recibo.

Porto e Repartição de Fazenda Municipal, 12 de março de 1901

O Chefe dos Serviços de Fazenda,

*[Signature]*

Recebi a quantia de cinco mil reis supra mencionada.

Thesouraria Municipal do Porto, em 12 de março de 1901

Oproposto O Thesoureiro,

*[Signature]*

Registada.

1.ª Secção da Repartição de Fazenda Municipal, 12 de março de 1901

*[Signature]*

Duplicata nº 91-1901

310

Officina Porto Alegre  
de Com. M. E. ou març. 21201  
Simão  
P.T.

Manoel Francisco Gomes, dono d'uma propriedade de terrenos lavandis situados na Rua da Marrova, pretende construir uma pequena casa de habitação, a dois paraquês, e aires, dentro da mesma propriedade, sendo esta obra executada a mais de 30<sup>ms</sup> da via publica.

Toda esta obra será executada com pedra d'alvenaria ~~assente~~ em argamassa de cal e sabão.

A madeira a empregar na obra será de pinho, e a telha será de fabrico nacional.

A fossa da latrina será de pedra de alvenaria argamassada, guarnecida interiormente a argamassa de cimento e areia e coberta de lajedo, executada conforme o disposto nas posturas Municipaes.



941605



Ex<sup>ma</sup> Camara

Boa noite do Serviço de inspectão  
e vigilância nos trabalhos de construcção  
civis datado d. 6 d. junho d. 1895  
assume a responsabilidade da construcção  
de uma murada de calças na  
tremessa d. Salvador Fregueia de  
Londro do ouro pertencente ao Sr.  
Muro Francisco - Soares

25 d. Junho

d. 1901

Emilio Pereira da Silva

conheço a assignatura supra.

Em 25 de Junho

mil e novecentos. e um

*[Handwritten signature]*



*[Handwritten signature]*

Outro momento a seguir

Projeto de casa  
com 2 quartos e 1 sala  
1801  
11/10

Nº 911

Alçado na linha C D.

Alçado na linha E F.

Alçado na linha A B.

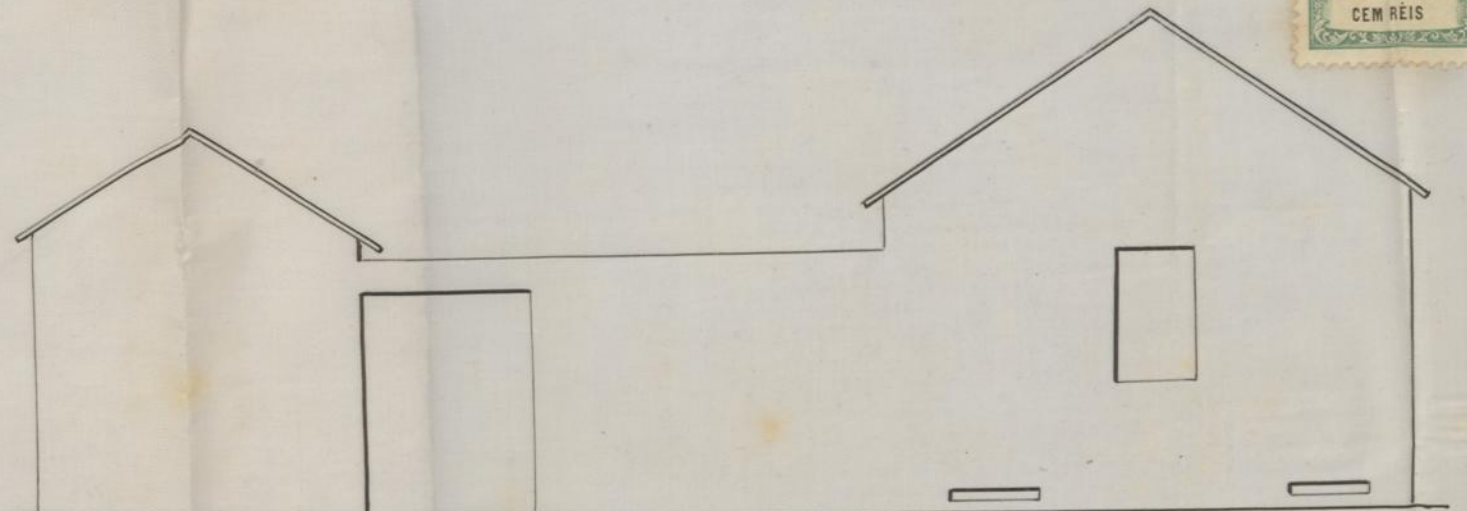
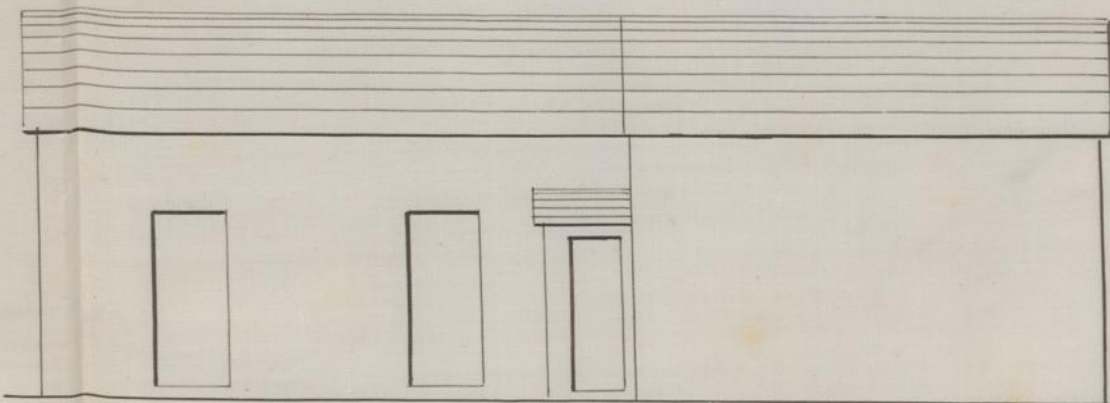
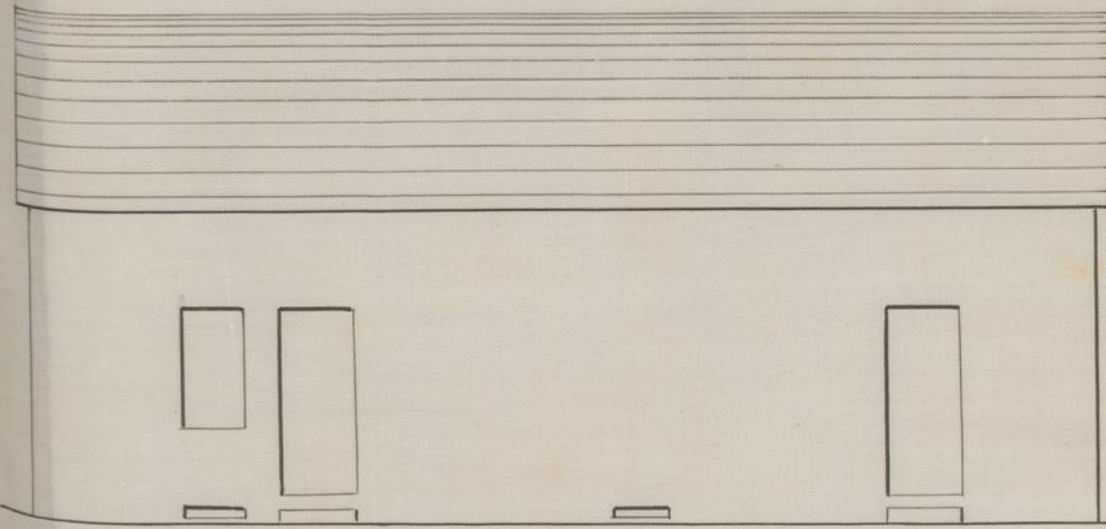

Corte em G H.

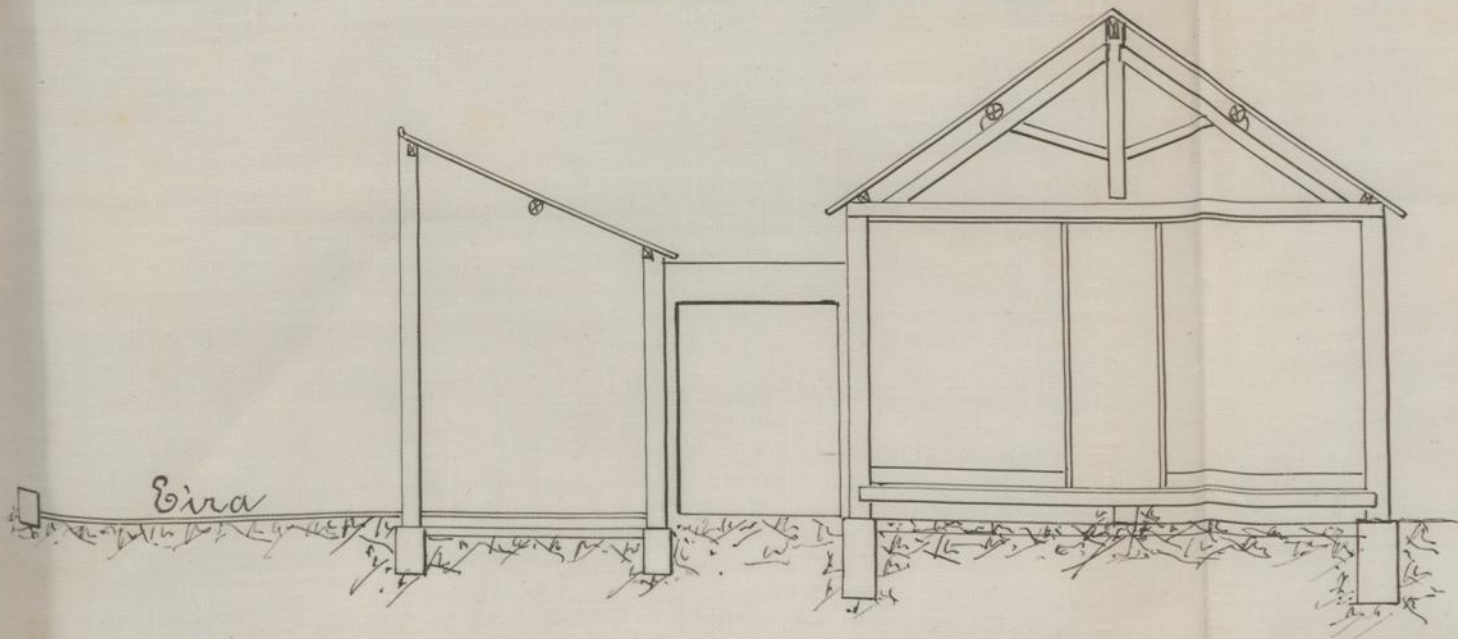

Corte em I J.

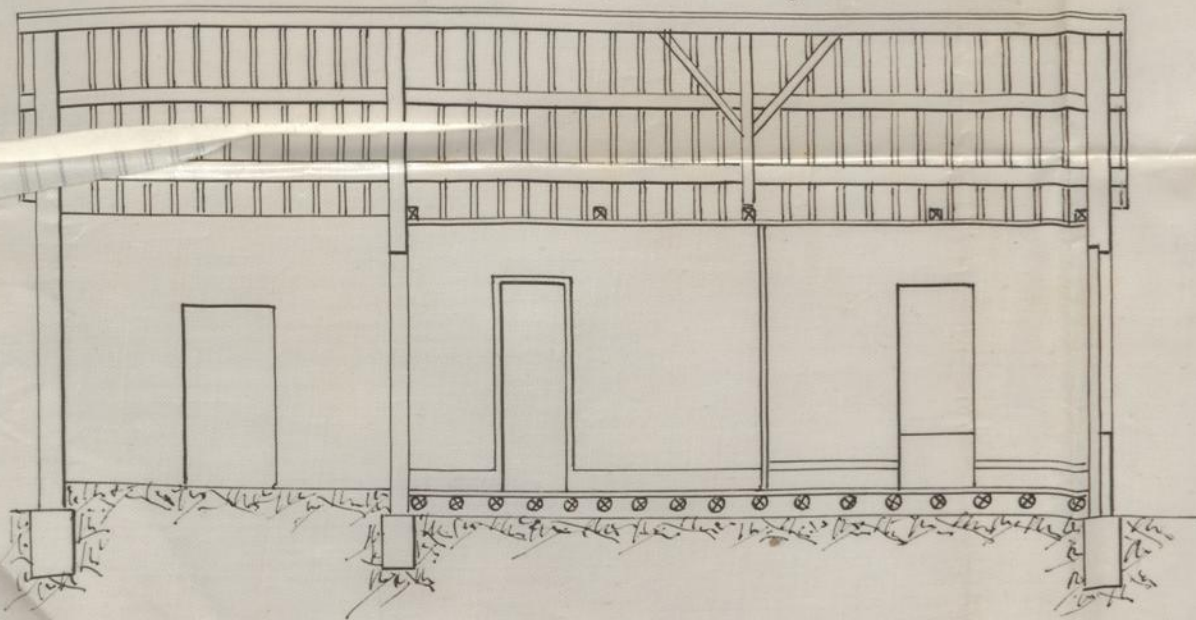

Corte da latrina e fossa

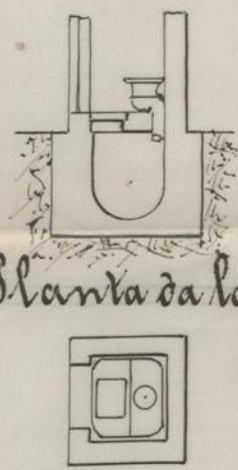

Escala:  $\frac{1}{100}$

Planta.

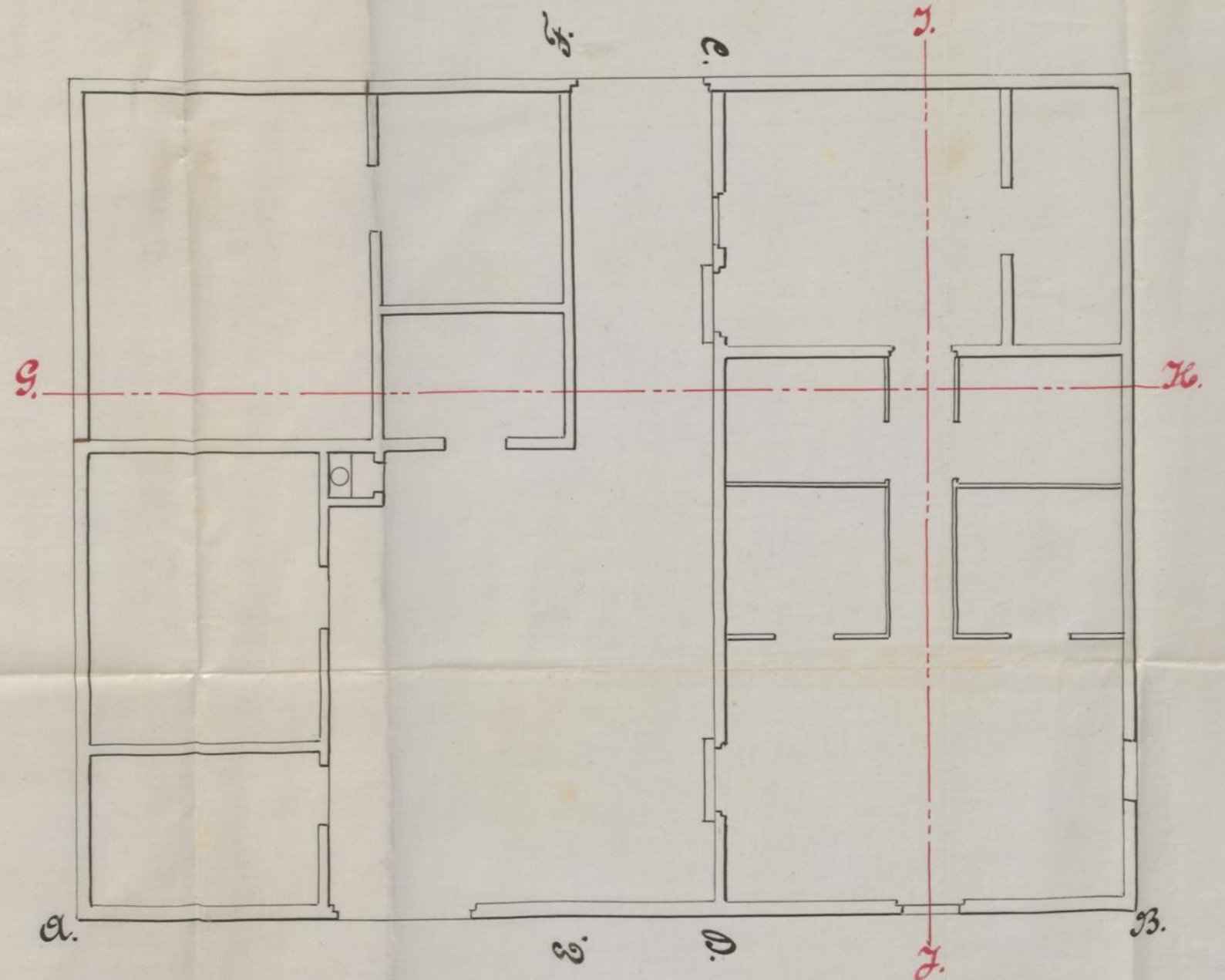

Manoel Francisco Gomes.

Rua da Mouraria.



Cidade do Porto

Direcção das Obras

A licença que pede Manuel Francisco  
Gomes para  
sua casa construir uma casa d'ha-  
bitação na rua da Mouraria, confer-  
me indica no projecto junto, ficando  
desviada mais de 30,0 da via publica.

está no caso de ser concedida, obrigando-se o requerente ao  
cumprimento das posturas municipaes, e a depositar no cofre  
do municipio a quantia de cinco mil reis  
reis, para garantir a obser-  
vancia d'essas posturas

Porto e Paços do Concelho, 1 de Março  
de 1870

