

Informe o Engenheiro.
Partes e Facios do Cance-
ho 1º de julho de 1886.



Coma Camara

Numero
21

Diz Antonio da Silva Pe-
reira que pretende construir
um prédio de casas na rua
das Cerejas e a sua frente
tambem para o prolongam-
to da rua de Barros Leal,
como indicado nos planos jun-
tos que submette a aprecia-
ção de V.ª, por isso //

o Sr. V.ª se digne
conceder-lhe a pre-
cisa licença //

~~frase~~
Mansel Ant. d. Oliveira

Leopoldo
L. N. 227
L. 26

C. R. M. e.

559

N.º 92

Na forma da resposta.
Porto e Facas do Cancellho

3 de julho de 1886.



Nunes
D.

N.º 255

Deposito N.º 15.000

Lancado

Nunes

MACHADO
THEZE

36
Aprovado Porto e Facas do Conselho 3 de julho de 1886.
Recurso
P.



Escala: $\frac{m}{0,02} = \frac{m}{1,0}$

Antonio da Silva Pereira

Rua das Eirinhas.

41
Aprovado. Porto e Facas do Cancellho 3 de julho de 1886.

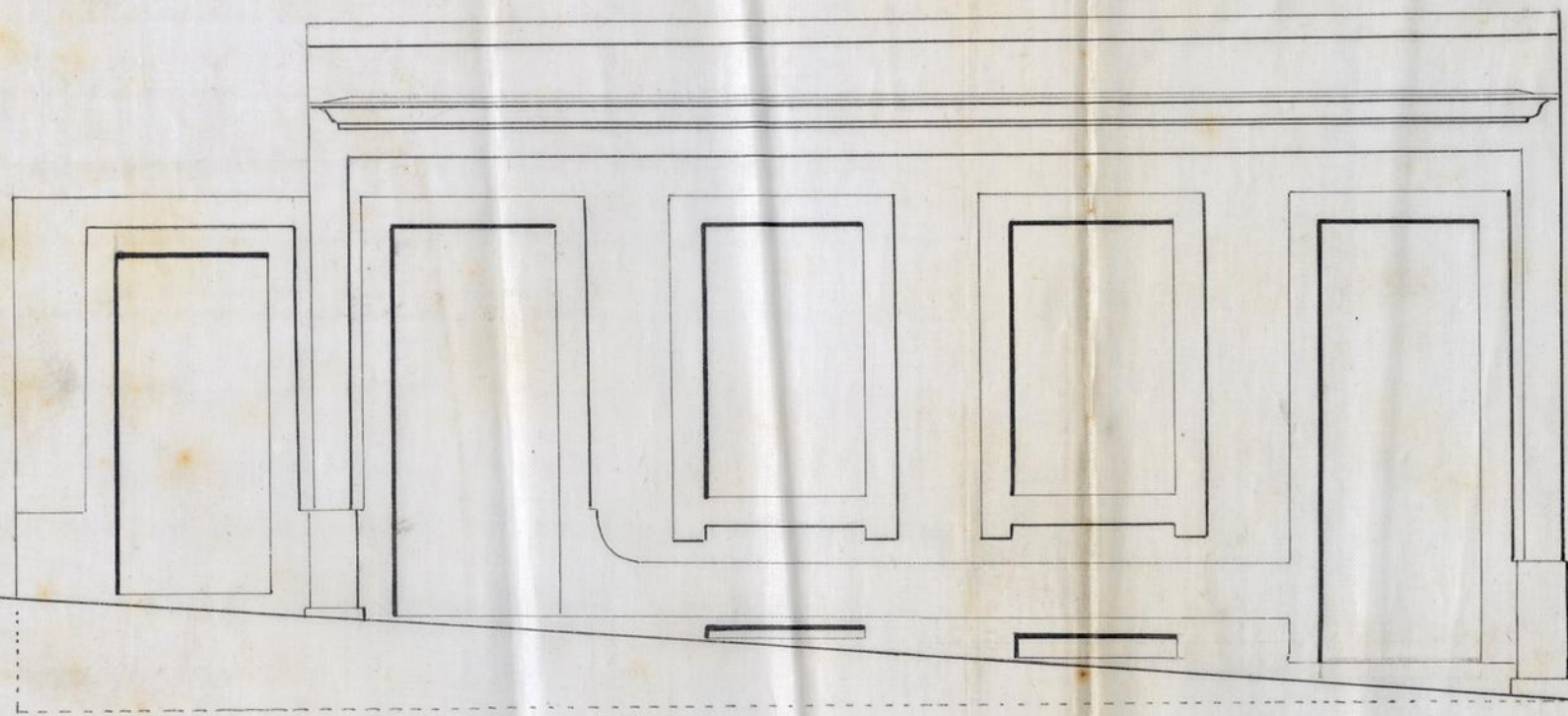

Escala: $0,02 = 1,0$

Antonio da Silva Pereira

Prolongamento da rua de Barros Lima.

MUNICIPALIDADE

DO
PORTO

REPARTIÇÃO
DAS OBRAS

15

Ex.^{ma} Camara

A licença que pede Antonio da Sil
va Pereira para
construir na rua das Girit
nhas um prédio de casas a
qual fará também frente para
o prolongamento da rua de
Bomfim Lima

está no caso de ser concedida, obrigando-se o requerente ao
cumprimento das posturas municipaes, e a depositar no co-
fre do municipio a quantia de 15.000 — reis,
para garantir a observancia d'essas posturas, e sujeitam
do-se os alinhamentos e níveis
das solinas que lhe for indicadas

Porto e Paços do Concelho, 1 de Julho
de 1886
Aut. e. T. S. P.

Visto
e assinado