

requerente: Sr.<sup>ma</sup> Sr.<sup>a</sup> D. Carmelinda Lerequeira.

APPROVADO  
17 FEV 1944  
Pôrto

24  
24

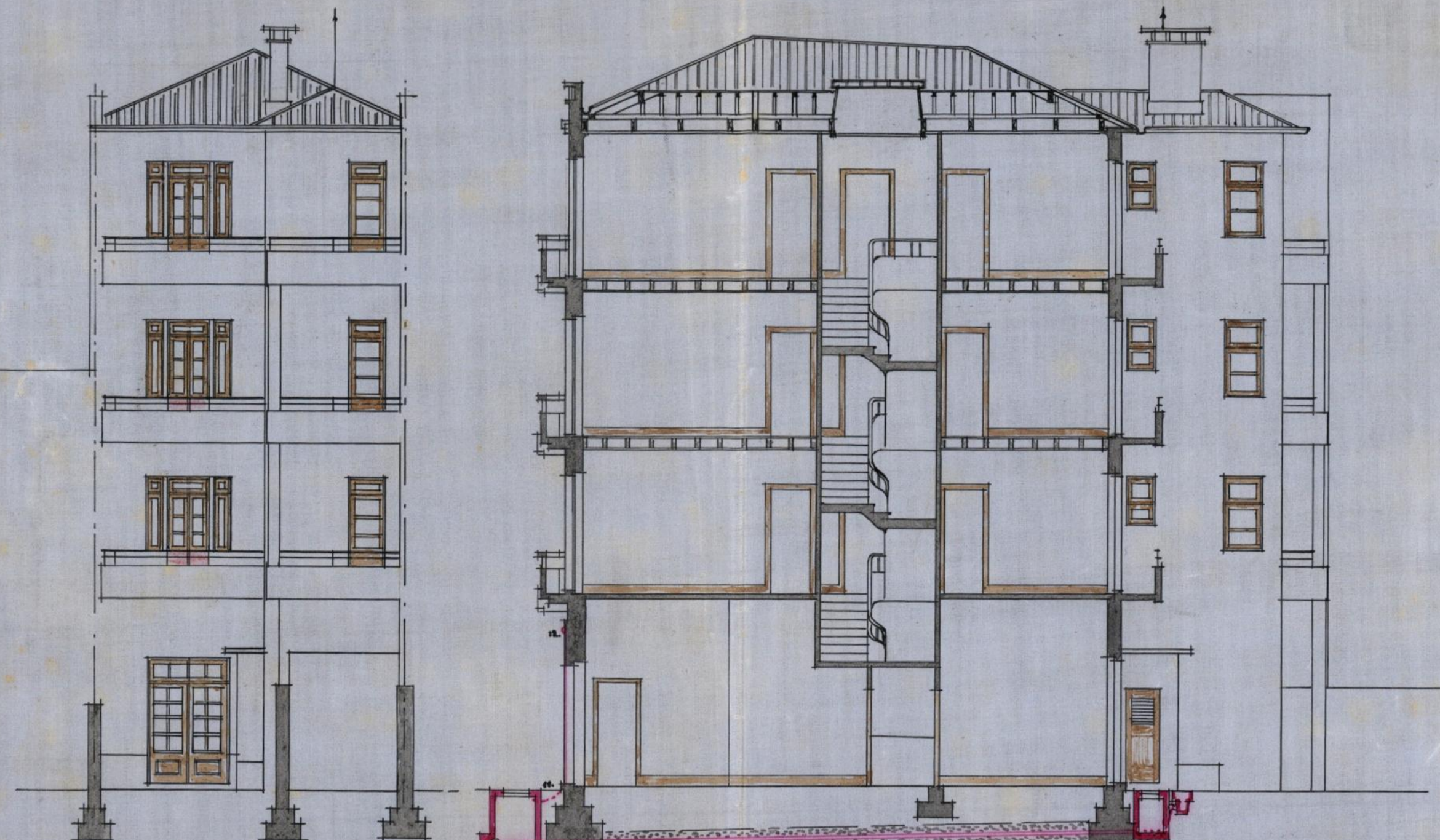

alçado posterior

corte por A.B.

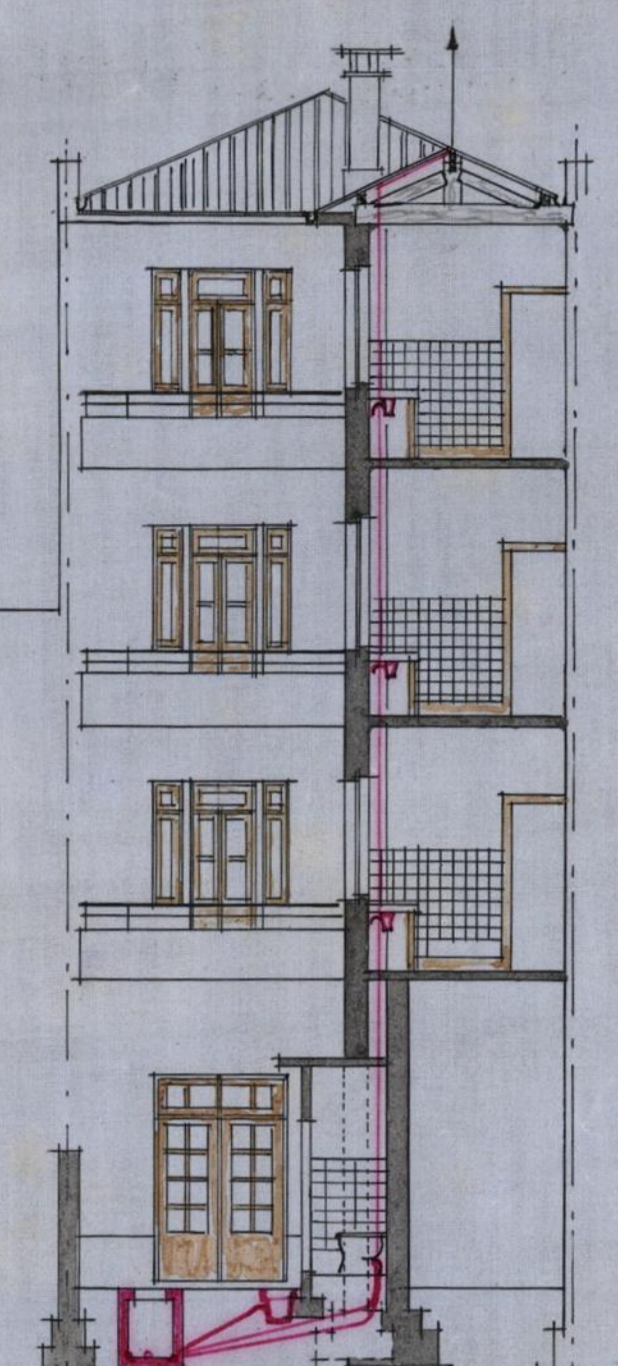

corte por C.D.

: aditamento ao registo n.º 1320:

: a proprietária,

Carmelinda Lerequeira

CONSELHO DE ESTÉTICA E URBANIZAÇÃO  
DA  
CIDADE DO PORTO  
Sessão de 7 de Feb. de 1943  
Satisfaz devendo tratar  
a empresa lateral.  
H. Lerequeira

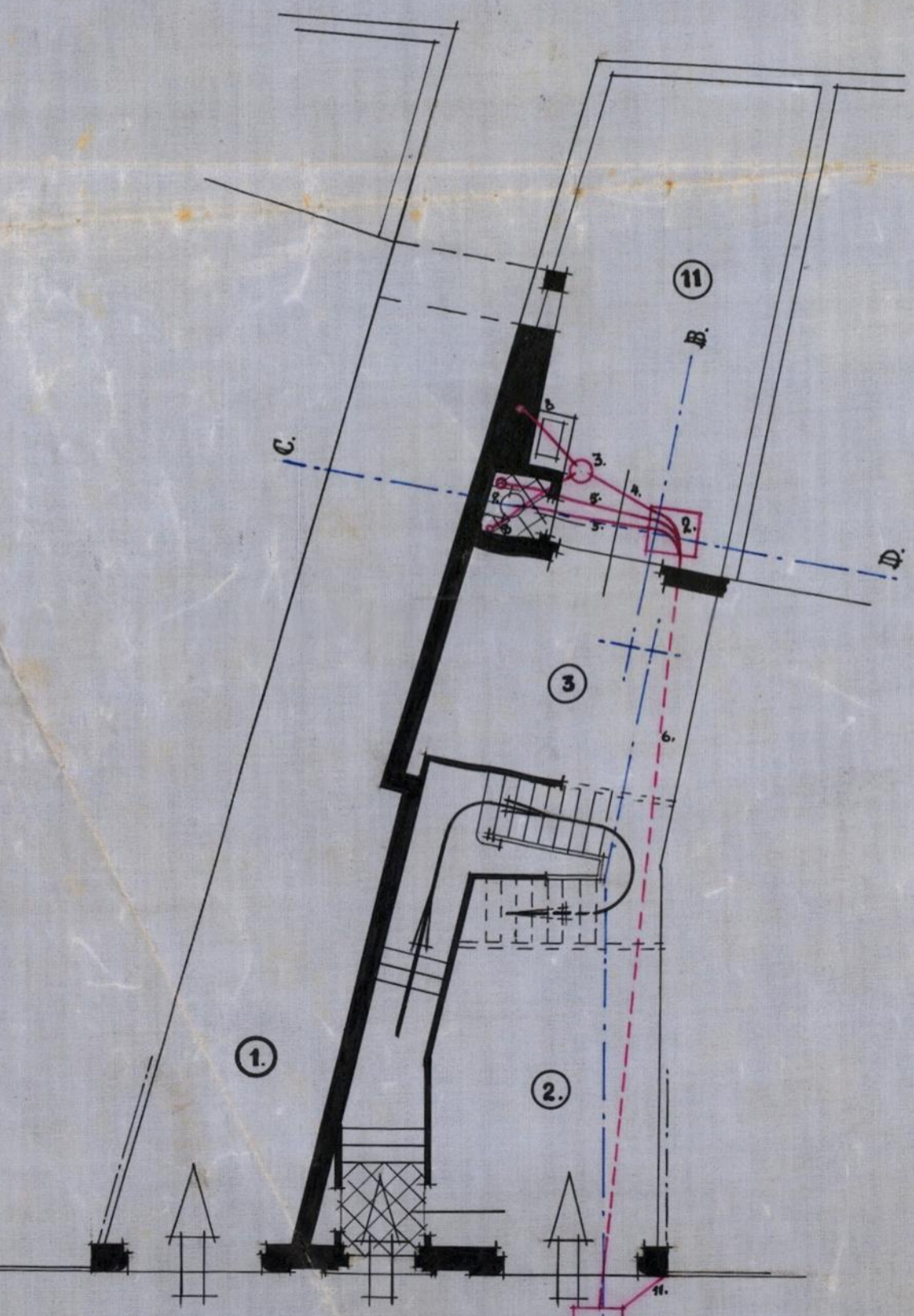

planta do  
retr. do alçado

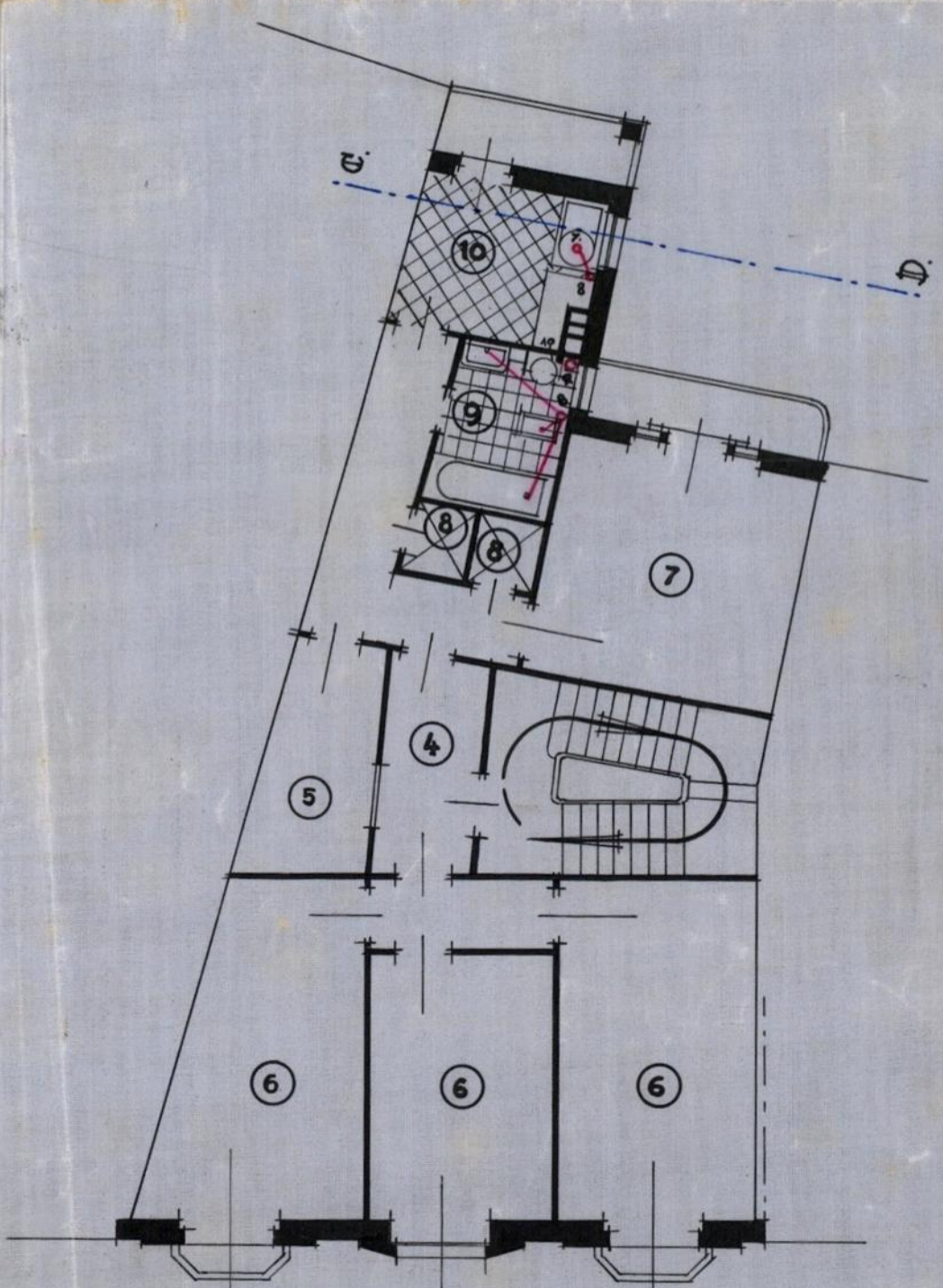

plantas dos 1.º, 2.º e 3.º  
andares

LEGENDA:

1. PASSAGEM
2. ESTABELECIMENTO
3. ARMAZEM
4. HALL
5. ROUPEIRO
6. QUARTO
7. SALA DE JANTAR
8. DESPENSA
9. W.C. E BANHO
10. COZINHA
11. PÁTIO

1. - CÁMARA INTERCEPTORA
2. - " DE VISITA
3. - SIFÃO DE PÁTIO
4. - TUBO DE CRES DE 0,08
5. - TUBO DE CRES DE 0,10
6. - TUBO DE CRES DE 0,125
7. - SIFÃO DE TOROURAS
8. - TUBO DE ESÓTO
9. - TUBO DE QUEDA
10. - TUBO DE VENTILAÇÃO
11. - TUBO ASPIRADOR
12. - VALVULA DE RETENÇÃO



alçado principal.