

Para licença de empreza
na cidade de Guimarães para
a Paes de Cam... 10 de
setembro de 1894
Forbes de ellos
R. B.



Emm. Camara

De Manoel Ferreira dos Santos que pretende
mandar construir um predio de caixas n'um ter-
reno que possui na rua do Barão de S. Cosme co-
mo mostra da planta junta; e por isso

P. a P. a. de digne
conceder-lhe a licença
pedida

Porto 7 de Setembro de 1894
pelo reg.
Manoel Pinto

PG. 500 REIS
LICENÇA N. 321
GUIA N. 332

475

E. R. M. 3

5094

6

Proj. - Porto e Paço de
Cruz, 10 de Setembro de 1894



Descrição da fossa a construir para depósito tem-
porario das materias fecaes e das aguas casieras no
predio da Moura e Ferreira dos Santos na
rua do Barão de S. Cosme

A fossa será construida d'alvenaria argamossada e reves-
tida interiormente d'argamossa de cimento e arida para
não infeccionar o solo, e será bem vedada para que
os gases não infeccionem o interior d'habitação.

Terá de planta rectangular, mas os angulos verticantes
das paredes lateraes serão arredondados em arco de
circulo de $0,25$ de raio.

O fundo será concavo em arco de circulo com a fle-
cha de $\frac{1}{10}$ da largura da fossa, e os angulos interiores
da ligação das paredes com o fundo também serão ar-
redondados em arco de circulo de $0,25$ de raio.

A abertura será de largura e terá abertura na parte
superior com rampa em condições de permitir bom
a extração das materias fecaes e de vedar a saída
dos gases.

O tubo de ventilação praticar-se-á de frente mais ele-
vado da fossa e terminará no cimo do espinhaço do telhado
da casa afastado de qualquer janelleta.

As laçias das latrinas serão de syphão, e to das as

as communicações da fossa com o interior da casa, tanto
como a latrina como com as pias de despejo das aguas
caseiras, serão fechadas com fechos hydraulicos.

A fossa ficará situada sob a latrina, no local que
indica o projecto junto.

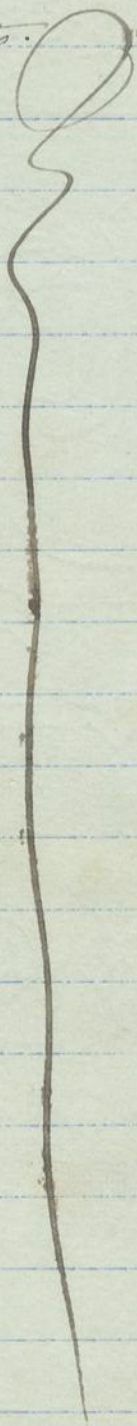

Apparelho - Porta e Paredão do Comum
Ch. 10 de setembro de 1894
Forbes de Vilhag.
P.L.

Proj. 1495-94
F. J. de S.

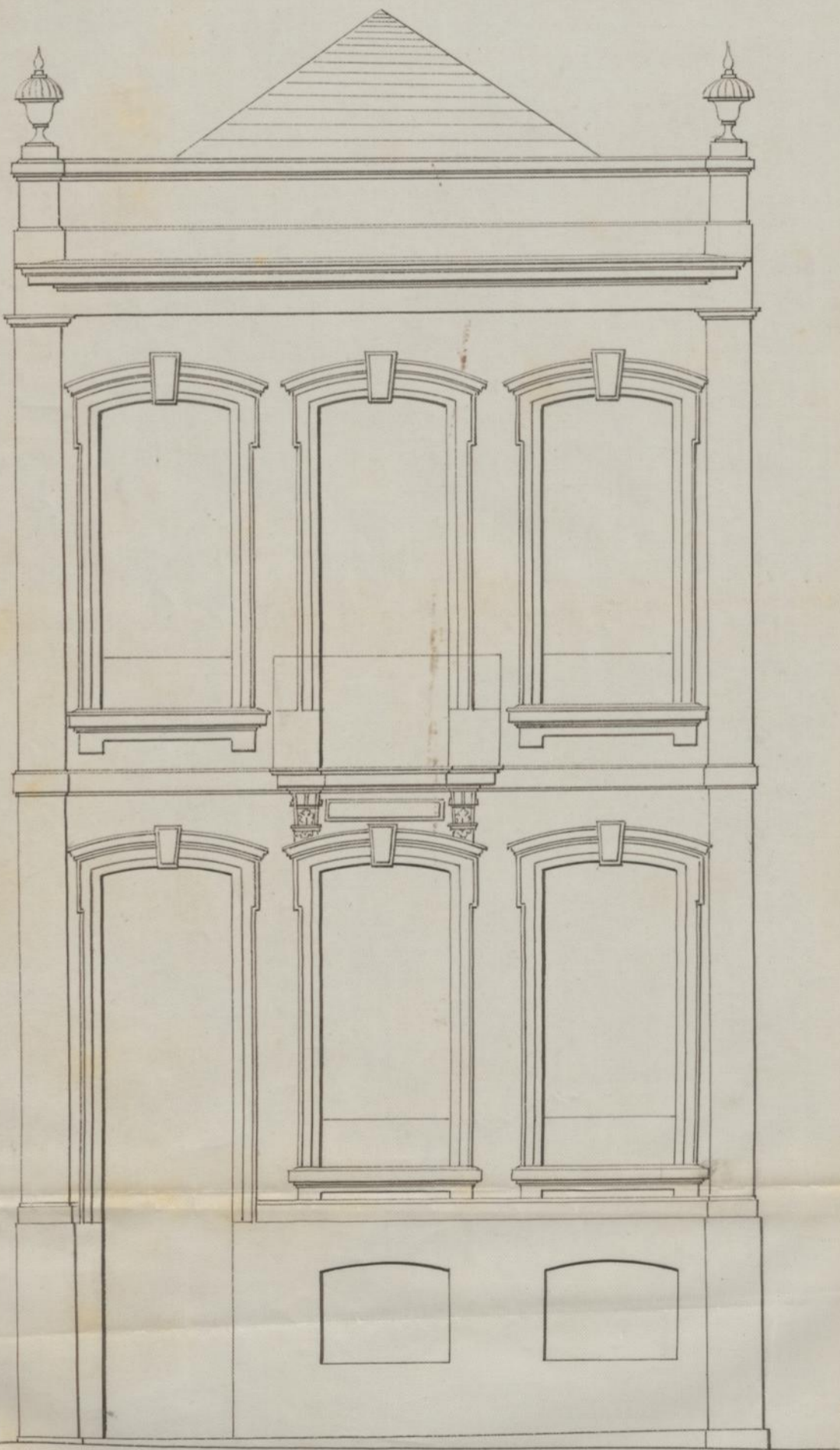

Escala: 0,02 = 1,0

Planta

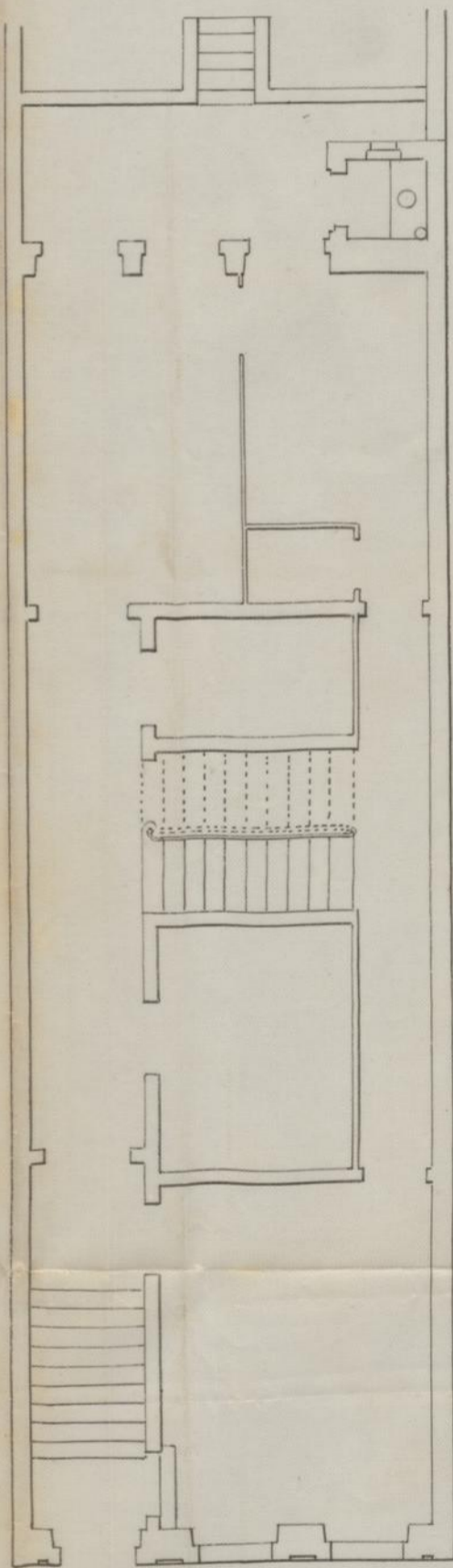

Escala: 0,01 = 1,0

Projecto da latrina e da fossa

Corte vertical

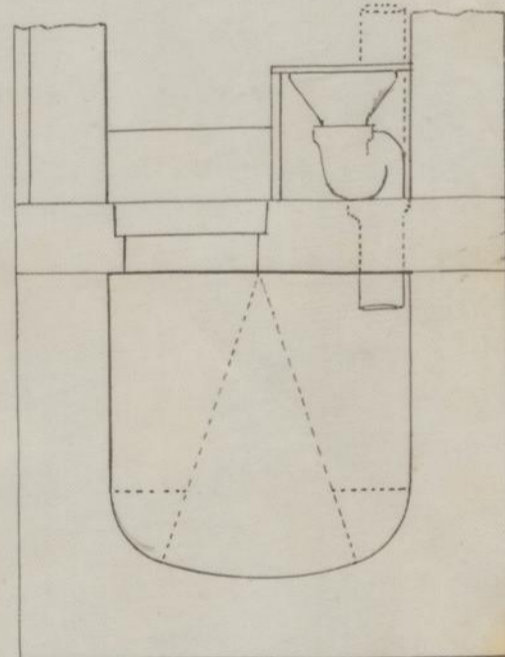

Corte horizontal

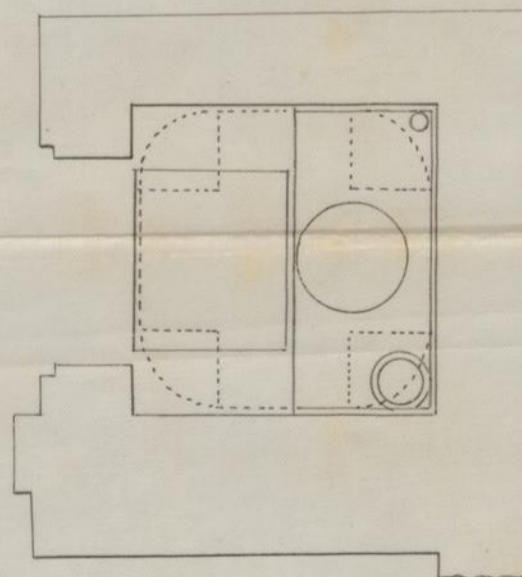

Escala: 0,04

Montado



MUNICIPALIDADE
DO
PORTO
REPARTIÇÃO
DAS OBRAS

Ca. ma Camara

Mancos Ferreira dos Santos

pede licença para
mandar construir um paredis de casas n'um terreno
que possui na rua de Barros de S. Lousane como
mostra da planta junta

Sobre esta pretensão ha a expôr o seguinte :

O alçado está em condições de ser approved assim como
o projecto da fassa das latirias

O requerente está pois no caso de ser attendido obrigando-se aos
alinhamentos, e nivel das soleiras, que lhe forem indicados, ao cumpri-
mento dos artigos das posturas e accordãos municipais sobre edificações, e
a depositar no cofre do municipio, para garantia á observancia d'essas
posturas e accordãos, a quantia de 15:000 reis
e terá de observar e satisfazer as disposições da Postura de 23
de Abr. ultimo quando solicitar a licença para encama-
mentos na via publica

Porto e Paços do Concelho 8 de Setembro

de 1894

Ante a Fort. Souza
Arquitecto

Mancos Ferreira dos Santos