

*J. F.*  
DIREÇÃO



C.M.P. REQUERIMENTOS  
D.S.C.C.-1.º Rep.ºº (Central)

Requer.ºº n.º 840

Regist.ºº em 8 JAN. 1942



**DEFERIDO**  
EM VISTA DA INFORM. Nº 19  
Pôrto, em 27/FEV. 1942  
O Presidente,

Ex.º Sr. Presidente da Câmara Municipal do Pôrto.

LICENÇA N.º 76  
de 7 de Junho de 1942

Maria dos Prazeres Ramos Dantas, casada, moradora na Rua Costa Cabral nº.1897 desta cidade, pretendendo mandar construir dois prédios, conforme projecto junto, na Rua Luiz Woodhause, local indicado na planta topográfica, vem por este meio pedir que lhe seja concedida a respectiva licença, para o que junta:

Térmo de responsabilidade, memória descritiva em duplicado, memória de saneamento em triplicado, planta topográfica, tela com três cópias e três telas do projecto com duas cópias de cada.

Mais requer a V.Ex.ª. que se digne considerar estas construções ao abrigo das disposições do decreto nº.31.561 do ano de 1941, nomeadamente na parte que se refere à redução de 50 % no custo das respectivas licenças e assim. *em tempo: prazo para a obra: 1 ano.*

Pede deferimento

Pôrto, 23 de Dezembro de 1941

*Maria dos Prazeres Ramos Dantas*

*Anexos: 1 termo de responsabilidade, Memória descritiva e copia, planta topografica e copia, copia da Memória descritiva, tres telas e 2 copias de cada tela*

C.M.P.  
ARQUIVO GERAL  
30 MAI 1947  
ENTRADA

CÂMARA MUNICIPAL DO PORTO  
PARTIÇÃO DE EDIFICAÇÕES URBANAS  
8 JAN. 1942  
ENTRADA

Registado em 2 / 1 / 1942

*mu...*





2 mg

CMP  
AG

TÉRMO DE RESPONSABILIDADE

O abaixo assinado, Mário Carlos Barbosa Ferreira, Ar  
quitecto pela Escola de Belas Artes do Pôrto, declara que  
para todos os efeitos da Legislação em vigor, assume a -  
responsabilidade resultante da direcção da obra de cons-  
trução de dois prédios que a Exm<sup>a</sup>. Senhora D<sup>a</sup>. Maria dos  
Prazeres Ramos Dantas, pretende realizar na Rua Luíz WOO  
DHAUSE desta cidade.

Pôrto, 23 de Dezembro de 1941

O tecnico reside na Rua de Costa Cabral nº. 1897, desta  
cidade.

*Mário Carlos Barbosa Ferreira*  
Reconheço a <sup>assinatura</sup>  
propria de Mário Carlos Bar-  
bosa Ferreira

Pôrto, 7 JAN. 1942

Ajud.<sup>o</sup> do Notario Dr. Calisto



Fernanda *[Signature]*



*ENG*

1.ª Repartição - Urbanização e Expropriações

Planta topográfica para efeitos do § 3.º do Art.º 3.º do Edital de 18 de Janeiro de 1929

CMP  
AG

(Valida por um ano) N.º 11353 { 8459  
11464 FL 282

Porto, 6 de *Junho* de 19 *42* 7023

do Eng.º Chefe

*J. Almeida*

Construir prédios

A B - ALINHAMENTO: O INDICADO A CARMIM.

NIVELAMENTO: o actual

CD - ALINHAMENTO DAS FACHADAS.

A altura dos edificios a construir é condicionada pela dos edificios vizinhos e não pode exceder a fixada no dec. de 14 de Fevereiro de 1903 (Regulamento de salubridade das edificações urbanas).

A implantação dos prédios deve obedecer ás indicações da planta.



*Escola 1/500*

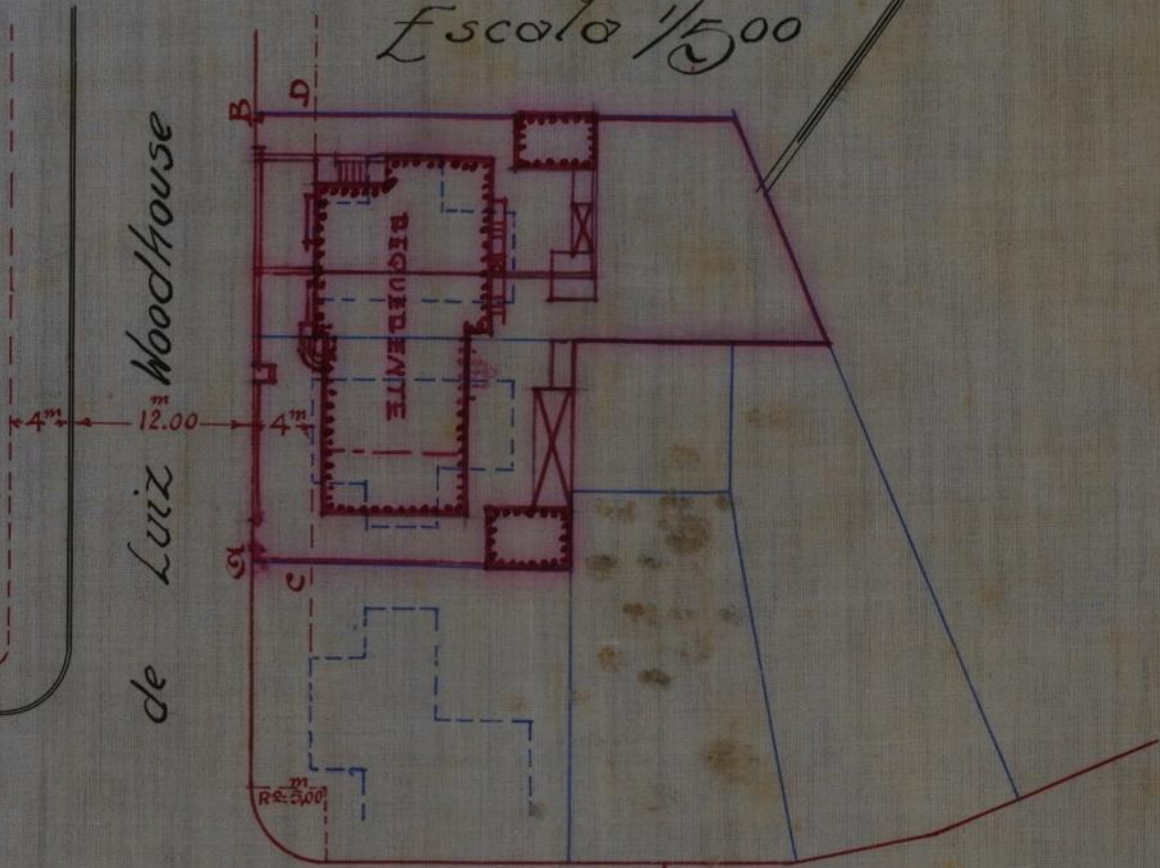

Rua de

Vitorino

Damoisa

Rua

*J. Almeida*

*J. Almeida*  
2/1/942



30.  
DIRECCAO



10mg

C. M. P. - REQUERIMENTOS  
D. S. C. C. - 1.ª Rep.ªº (Central)  
Requer.º n.º 4695  
Regist.º em 5 FEV. 1942

CMP  
AG

Municipal do Porto  
5  
Processo nº 1942

Exmo. Snr. Presidente da Câmara Municipal do Porto

*Alfenderla*

Maria dos Prazeres Ramos Dantas, moradora na rua de Costa Cabral, nº 1897, vem em aditamento ao projecto registado sob o nº 840/42 juntar os respectivos cálculos de cimento armado; e assim

Pede deferimento

Pôrto, 4 de Fevereiro de 1942

Pela requerente,

*Antoniolla*  
*Engenheira (V.P.)*

Anexos: - termo de responsabilidade; cálculos em duplicado.

C. M. P.  
ARQUIVO GERAL  
30 MAI 1947  
ENTRADA

2.ª REPARTIÇÃO  
EDIFICAÇÕES URBANAS  
Registado em 6/2/1942

MUNICIPAL DO PORTO  
5 FEV. 1942  
ENTRADA

*Antoniolla*





Mme



Ex. o. **TERMO DE RESPONSABILIDADE**

O abaixo assinado, António Alla, Engenheiro Civil pela Universidade do Pôrto, com escritório na Avenida dos Aliados, nº 151-3º, declara, que, para todos os efeitos da legislação em vigor, assume a responsabilidade resultante da direcção da obra de betão armado que a Exma. Snr<sup>a</sup> D. Maria d'os Prazeres Ramos Dantas pretende realizar na Rua de Luiz Woodhouse.

Pôrt, 2 de Fevereiro de 1942

*António Alla*

*Engenheiro*

Reconheço a \_\_\_\_\_ assinatura

*[Handwritten signature]*

Lorto, - 5 FEV. 1942  
Ajud.<sup>te</sup> do Notario Dr. Calisto



*[Large handwritten signature]*



Escudos 2.735,50

Talão N.º 786

25/2/1942

*[Signature]*



CMP AG

7176  
13me

N.º 840  
Data 8/1/942

Registo

# Câmara Municipal do Pôrto

Direcção dos Serviços de Urbanização e Obras

2.ª REPARTIÇÃO - Edificações Urbanas

Requerente: *Maria da Paz dos Santos*

Local: *9. Luiz Woodhouse*

Especificação da obra: *construir 2 prédios*

Responsável: *Mário Carlos Barbosa Ferreira*

## Importâncias a cobrar:

Obras de 6.ª categoria

Prazo da execução *doz* meses

### TAXAS:

De registo do termo de responsabilidade	12 meses - dias	50\$00	-25,00
> licença	12 meses - dias	250\$00	125,00
> superfície:			
para habitação:	430 m. q. a 1\$60	688\$00	344,00
para fins comerciais ou industriais:	42 m. q. a 1\$00	42\$00	21,00
> terraço - m. q. a	-\$-	\$	
> telheiro ou capoeira	38 m. q. a \$50	19\$00	9,50
> muro de vedação	30 m. l.	150\$00	75,00
> logradouro	480 m. q.	150\$00	75,00
> modificação de fachada:			
- janelas		\$	
- m. q. de fachada a 3\$00		\$	
> varanda ou sacada - m. l. a	-\$-	\$	
> corpo saliente - m. l. a	-\$-	\$	
> alpendre - m. l. a	-\$-	\$	
> numeração	3 números	30\$00	15,00
> alinhamento ou implantação	53 m. l.	60\$00	30,00
Impresso		\$	

50%  
(719,50)

1239\$00  
216\$00  
719,50

ADICIONAL de 30%

IMPOSTO DE SANIDADE:

Para a Câmara . . . . . \$

> o Estado . . . . . \$

DEPÓSITOS DE GARANTIA:

Da obra . . . . . 1.680\$00

Do pavimento . . . . . 120\$00

Total . . . . . 2.735\$50

510,50  
30,00

MEDIU:

*[Signature]*

Averbado no Livro n.º 308

TAXQU

CONFERIU:

*[Signature]*



14mg

Direcção dos Serviços de Urbanização e Obras  
2.ª REPARTIÇÃO  
EDIFICAÇÕES URBANAS

CMP  
AG

Informações do processo n.º 440/42, o qual contém novos  
documentos originais e necessárias cópias.

9.1.1942 *Junqueira*

A 1.ª Rep. Urbanização, Conselho de Estética, Sec. de Saúde, Bat. de Sap. Bombeiros e 3.ª Rep. Arnuamentos para se disporem informar  
Porto, 9 de Janeiro de 1942

*Alc. Veronika Tamy*

1.ª REPARTIÇÃO

Urbanização e Expropriações

Registada em 17.1.1942

*Sampan*

1.ª REPARTIÇÃO

Urbanização e Expropriações

A obra projectada afasta-se das normas estabelecidas e indicadas na planta topográfica, para a implantação dos prédios neste local, nos quais foram previstos apenas prédios isolados. Por este motivo deve este processo ser primeiramente apreciado pelo Sup. Conselho de Estética e Urbanização

13-1-1942

*Luiz de Aguiar*

*V. Ferreira de S. R. R. R.*

22  
1  
42 *S. J. J.*

*Almeida*

INSPECÇÃO DE SAÚDE  
1 DO P  
PORTO



Cada um dos prédios deve ter uma saída fácil para o telhado junto da respetiva chaminé, e esta será provida exteriormente, na parte acima do telhado de uma pequena escada em cimento armado, terminada a 1,20 dos níveis de saída do fumo, por um patamar de 0,20 x 0,40

23-I-942

*[Signature]*  
Eng.º de Eng.º

**3.ª REPARTIÇÃO - ARRUAMENTOS**  
LIGAÇÃO DE AGUAS PLUVIAIS:

Tram de ligação as águas pluviais ao esgoteamento Municipal. Reparo 120,00 para execução de reparação.

*[Signature]*  
26-1-942

**CONSELHO DE ESTÉTICA E URBANIZAÇÃO**  
DA  
CIDADE DO PÓRTO

**Satisfaz**

Sessão de H. de Fevereiro de 1942

*[Signatures]*

**1.ª REPARTIÇÃO**  
Urbanização e Expropriações

Registo em 5/2/1942

*[Signature]*

**1.ª REPARTIÇÃO**

Urbanização e Expropriações

**Alinhamento:** Da pedacal, a fornecer no local ea require a verificação, a fachada será construída a 4 metros da pedacal. Require a verificação da implantação.

**Nível de soleiras:** Cruzetados com as soleiras existentes.



11ef (15ms)

Requer a verificação.

Numeração: Competem-lhe os nº 262-274 e 288, orientados de sul para norte. Paga 30foo de taxa.

6. 2. 942

Luís de Figueiredo

Aldevanck. Famy

2.ª REPARTIÇÃO  
EDIFICAÇÕES URBANAS

Juntou-se o aditamento n.º 4695/42 o qual contém três documentos originais e cópias

6. 2. 942

Arquiteta

2.ª REPARTIÇÃO  
EDIFICAÇÕES URBANAS

Quanto ao projecto da obra: Satisfaz

Prazo para execução: 12 mezes

Quanto ao saneamento: Satisfaz, ficando a responsabilidade do tecnico a posição e cota da extremidade do canal de ligação com o aqueduto municipal.

12/fev.º/942

J. Abramo Taveira

Em vista das informações dadas, satisfaz com as condições impostas, merecendo deferimento.

Pôrto, 13. II. 42

O CHEFE DA REPARTIÇÃO,

Barreiros

Em termos de deferimento de  
Porto, de  
O Director  
Jr 2/42



16mg



CMP  
AG

# CÂMARA MUNICIPAL DO PÔRTO

Ano de 1942

## DEPÓSITOS DE GARANTIA

Guia n.º 323

Esc. 1.800\$00

Tela presente guia vai Maria do Graças Ramos Dantas

entrar no cofre municipal com a quantia de mil e oitocentos  
reais

para garantia de lic. construção de prédio

R. Luis Woodhouse  
Reg.º 840/42

Lôrto e 3.ª Direcção, 26 de Fevereiro de 1942.

VISTO

O Chefe da Repartição de Contabilidade,

A importância acima mencionada deu entrada no cofre municipal em de 26. FEV. 1942 de

O Tesoureiro,

Lançado no L.º c/c N.º ..... a fls. ....





# Câmara Municipal do Porto

DIRECÇÃO DOS SERVIÇOS DE URBANIZAÇÃO E OBRAS

## 2.ª REPARTIÇÃO — Edificações Urbanas

LICENÇA N.º 76 de 194 2 para obras particulares de 6ª categoria  
 Local Rua de Luis Woodhouse n.º 262/288  
 Especificação da obra construir 2 predios  
 Nome do técnico responsável Mário C.B.Ferreira  
 Prazo um ano

De harmonia com o despacho de 27 de Fevereiro de 194 2 dado ao requerimento registado sob o n.º 840 de 194 2, é concedida a Maria dos Prazeres Ramos Dantas a presente licença para executar, com as condições abaixo mencionadas, as obras descritas no aludido requerimento e documentos a ele anexos.

### CONDIÇÕES IMPOSTAS

- As obras devem estar concluídas até ao dia 25 de Fevereiro de 194 3.
- Esta licença e respectivo projecto aprovado devem estar sempre patentes na obra.
- As chaminés devem ser construídas de materiais incombustíveis e devem ter o seu paramento interior afastado 20 cm. dos madeiramentos.
- Os pavimentos, paredes e tectos das cozinhas ou de outros locais onde se fogueie, devem ser construídos de materiais incombustíveis.
- Nenhuma casa construída, reconstruída, ampliada ou modificada, pode ser habitada ou ocupada sem que pela Câmara tenha sido fornecida ao seu proprietário a respectiva licença para habitação ou ocupação.

- a) Incendios: cada um dos predios deve ter uma saída fácil para o telhado, junto da respectiva chaminé, e esta será provida exteriormente, na parte acima do telhado de uma pequena escada em cimento armado, terminada a 1,20 dos orifícios da saída do fumo, por um patamar de 0,30x0,40.
- b) Arr.: tem que ligar as águas pluviais ao aqueducto
- c) Alinhamento da vedação: a ~~vedação~~ fornecer no local e requerer a ~~vedação~~ a verificação. A fachada será contruída a 4 metros da vedação. Tem que requerer a verificação da implantação
- d) Nivel de soleiras: cruzetadas com as soleiras existentes. Idem
- e) Saneamento: é responsável o tec.º pela posição e a cota do extremo do ramal de ligação.
- f) Numeração: competem-lhe os n.º 262-274 e 288 de Sul para norte.

**OBSERVAÇÃO** — A falta de cumprimento de qualquer das condições acima referidas dá lugar à aplicação da respectiva multa.

Porto e Paços do Concelho, 3 de Março de 194 2. (dois)

Guia de depósito n.º 323

Registou

Conferiu

J. Nascimento Sousa Chefe da Repartição, subscrevi e assino.

J. Nascimento Sousa



# IMPORTÂNCIAS COBRADAS

## TAXAS:

De registo do termo de responsabilidade . . . e/50% . . . . .	25 00
» licença . . . . .	125 00
» superfície:	
para habitação . . . . .	344 00
para fins comerciais ou industriais . . . . .	215 00
» terraço . . . . .	\$
» telheiro ou capoeira . . . . .	9 50
» muro de vedação . . . . .	75 00
» logradouro . . . . .	75 00
» modificação de fachada:	
..... janelas . . . . .	\$
..... m. q. de fachada . . . . .	\$
» varanda ou sacada . . . . .	\$
» corpo saliente . . . . .	\$
» alpendre . . . . .	\$
» numeração . . . . .	15 00
» alinhamento ou implantação . . . . .	30 00
.....	\$
Impresso . . . . .	\$

719 50

ADICIONAL DE 30 % . . . . . 216 00

## IMPOSTO DE SANIDADE:

Para a Câmara . . . . .	\$
» o Estado . . . . .	\$

## DEPÓSITO DE GARANTIA:

Da obra . . . . .	\$
Do pavimento . . . . .	<u>120 00</u> 1.800 00

Total . . . . . 2/735 50



*3.*  
DIRECÇÃO



*18ms*  
REQUERIMENTOS  
D.S.C.C. - 1.ª Rep.ªº (Central)  
Requer.º n.º 1283  
Regist.º em 12 JAN. 1942

DEFERIDO  
EM VISTA DA INFORMAÇÃO  
do Sr. Director.  
*III 142*  
*Del. Bauer*

LICENÇA N.º 1  
de 21 de Janeiro de 1942  
*Resposta do Livro de Porto*

Exm.º Sr. Presidente da Câmara Municipal  
do Porto.

Averbado no Livro nº 307  
*R. Loure*

Maria dos Prazeres Ramos Dantas, casada, moradora na Rua Costa Cabral nº.1897, desta cidade, pretendendo dar início às obras de construção dos prédios a que se refere o requerimento registado sob o nºX 840 de 1942, vem por este meio pedir que lhe seja concedida licença de caboucos por trinta dias, e assim.

Pede deferimento

Porto, 12 de Janeiro de 1942

C. M. P.  
ARQUIVO GERAL  
30 MAI 1947  
**ENTRADA**

*da requerente*  
*Maria dos Prazeres Ramos Dantas*  
*1942*

CÂMARA MUNICIPAL DO PORTO  
3.ª DIRECÇÃO  
12 JAN. 1942  
**ENTRADA**

2.ª REPARTIÇÃO  
EDIFICAÇÕES URBANAS  
Registado em 13/1/1942

*publicita*



Escudos ..... 33,00

Talão N.º ..... 571

..... 11.2.1942

*Juliano*



10117  
C.M.P.  
AG 2 83

Registo { N.º .....  
Data 12/1/942

# Câmara Municipal do Pôrto

Direcção dos Serviços de Urbanização e Obras  
2.ª REPARTIÇÃO — Edificações Urbanas

Requerente: *Maria dos Saiznes Gomes Santos*

Local: *q. Luiz Woodhouse*

Especificação da obra: *Mur caboucos ref. 840/942*  
*Lic. 76/92*

Responsável: .....

## Importâncias a cobrar:

Prazo de execução 7 meses

### TAXAS

De registo do termo de resp. .... dias . . . . .	\$
» licença <u>3</u> dias . . . . .	25\$00
Emolumentos . . . . .	\$
Impresso . . . . .	\$
	\$

ADICIONAL DE 30 % . . . . . 8\$00

### IMPOSTO DE SANIDADE:

Para a Câmara . . . . .	\$
» o Estado . . . . .	\$

DEPÓSITO DE GARANTIA . . . . . \$

Total — Esc. . . . . 33\$00

TAXOU: .....

CONFERIU:  
*Alf. Aug.*



# INFORMAÇÕES

## 2.º Repartição-Edificações Urbanas

### FISCALIZAÇÃO

Quanto à obra requerida: Não há inconveniente em ser concedida licença, ficando da inteira responsabilidade do requerente a sua implantação da obra.

10/Fev.º/1942

*[Handwritten signature]*

Prazo para execução: trinta dias.

10/Fev.º/1942

*[Handwritten signature]*

Pelo Chefe da Repartição

Em vista das informações dadas,  
merece deferimento.

Porto, 10 - Fevereiro - 1942

AL. CHEFE DA REPARTIÇÃO.

*[Handwritten signature]*





# Câmara Municipal do Porto

DIRECÇÃO DOS SERVIÇOS DE URBANIZAÇÃO E OBRAS

2.ª REPARTIÇÃO — Edificações Urbanas

*20me*  
AG

LICENÇA N.º 1 de 194 2 para obras particulares de N/E categoria  
 Local Rua de Luiz Woodhouse  
 Especificação da obra abrir e encher caboucos do reg.º 840/42  
 Nome do técnico responsável \_\_\_\_\_  
 Prazo 30 dias

De harmonia com o despacho de 11 de Fevereiro de 194 2 dado ao requeri-  
 mento registado sob o n.º 1283 de 194 2, é concedida a Maria dos Prazeres  
Ramos Dantas a presente licença para executar, com as condições  
 abaixo mencionadas, as obras descritas no aludido requerimento e documentos a ele anexos.

## CONDIÇÕES IMPOSTAS

- As obras devem estar concluídas até ao dia 11 de Março de 194 2.
- Esta licença e respectivo projecto aprovado devem estar sempre patentes na obra.
- As chaminés devem ser construídas de materiais incombustíveis e devem ter o seu paramento interior afastado 20 cm. dos madeiramentos.
- Os pavimentos, paredes e tectos das cozinhas ou de outros locais onde se fogueie, devem ser construídos de materiais incombustíveis.
- Nenhuma casa construída, reconstruída, ampliada ou modificada, pode ser habitada ou ocupada sem que pela Câmara tenha sido fornecida ao seu proprietário a respectiva licença para habitação ou ocupação.

**a.) Fica da responsabilidade do requerente a boa implantação da ob**

**OBSERVAÇÃO**— A falta de cumprimento de qualquer das condições acima referidas dá lugar à aplicação da respectiva multa.

Pôrto e Paços do Concelho, 21 de Fevereiro de 194 2

Guilherme B. B. B. B., Chefe da Repartição, subscrevi e assino.

Guia de depósito n.º \_\_\_\_\_

Registou

Conferiu

*[Handwritten signatures]*

*[Handwritten signature]*



# IMPORTÂNCIAS COBRADAS

## TAXAS:

De registo do termo de responsabilidade . . . . .	\$	
» licença . . . . .	25 \$00	
» superfície :		
para habitação . . . . .	\$	
para fins comerciais ou industriais . . . . .	\$	
» terraço . . . . .	\$	
» telheiro ou capoeira . . . . .	\$	
» muro de vedação . . . . .	\$	
» logradouro . . . . .	\$	
» modificação de fachada :		
..... janelas . . . . .	\$	
..... m. q. de fachada . . . . .	\$	
» varanda ou sacada . . . . .	\$	
» corpo saliente . . . . .	\$	
» alpendre . . . . .	\$	
» numeração . . . . .	\$	
» alinhamento ou implantação . . . . .	\$	
.....	\$	
Impresso . . . . .	\$	
.....	\$	
ADICIONAL DE 30 % . . . . .	8 \$00	
IMPOSTO DE SANIDADE:		
Para a Câmara . . . . .	\$	
» o Estado . . . . .	\$	\$
DEPÓSITO DE GARANTIA:		
Da obra . . . . .	\$	
Do pavimento . . . . .	\$	\$
Total . . . . .	33 \$00	



7176

3.  
DIRECCO



C. M. P. REQUERIMENTOS  
D. S. C. C. - 1.ª Rep.ªª (Central)

Requer.º n.º 9101

Regist.º em 27 MAR 1942



Exmo. Senhor Presidente da Câmara Municipal do

**ARQUIVE-SE**  
EM VISTA DA INFORMAÇÃO  
Pôrto, em 11 AGO 1942  
Director.

*Raven*

P O R T O

Deposito no Livro de Pôrto

Averbado no Livro nº 332  
*Plum*

Maria dos Prazeres Ramos Dantas, casada, mora-  
dora na Rua Costa Cabral 1897 desta cidade, com a licença  
para obras exarada no requerimento nº 840 do ano corrente,  
para construção de dois prédios na Rua Luiz Woodhouse,  
vem por êste meio pedir a verificação de alinhamento e ni-  
velamento de soleiras,  
e assim

Pede deferimento.

C. M. P.  
ARQUIVO GERAL  
30 MAI 1942  
**ENTRADA**

Pôrto, 23 de Março de 1942

*Maria dos Prazeres Ramos Dantas*

CAMARA MUNICIPAL DO PORTO  
3.ª DIRECCÃO  
**ENTRADA**  
2.7 MAR. 1942  
**ENTRADA**

2.ª REPARTIÇÃO  
EDIFICAÇÕES URBANAS  
Registado em 28 / 3 / 1942

*matista*





adme



**Câmara Municipal do Pôrto**  
**DIRECÇÃO DOS SERVIÇOS DE URBANIZAÇÃO E OBRAS**  
**2.ª REPARTIÇÃO**  
**EDIFICAÇÕES URBANAS**

**INFORMAÇÃO DE ALINHAMENTO E NÍVEL DE SOLEIRAS**

Registo N.º 9101

Data 27/3/942

Requerente: Maria dos Prazeres Ramos Santos

Morada: .....

Situação da obra: .....

Especificação da obra: .....

Licença N.º 76 de 3 de março de 1942 nº 840/42

**1.ª REPARTIÇÃO**  
**Urbanização e Expropriações**  
 Registada em 28/3/1942

Hauzai  
 Verifiquei e implantações do predio, e fronteiras  
 alinhamento da vedação e nivel das soleiras,  
 avisaria para verificar.

29. IV - 942

Luiz de Jesus

**3.ª Direcção - 1.ª Repartição**

Foram verificados o alinhamento  
 e o nivelamento das soleiras e implantações.  
 Estão conforme.

Porto: 3 de april de 1942

Luiz de Jesus

Alfredo Simões



2.ª REPARTIÇÃO  
EDIFICAÇÕES URBANAS

Deve arquivar-se

11-8-942

*[Handwritten signature]*

v.

*[Handwritten signature]*



2349

C. M. P. - REQUERIMENTOS

D. S. C. C. - 1.º Rep.ºº (Central)

Requer.ºº n.º 18392

C.M.P. AG

Regist.ºº em 15 SET. 1942



3 ✓  
38.  
DIRECÇÃO  
**DEFERIDO**  
EM VISTA DA INFORMAÇÃO  
Pôrto, em 14. NOV. 1942  
O Director

LICENÇA N.º 132  
de 16 de Novembro de 1942

Exma. Senhor Presidente da Câmara Municipal do Pôrto

Inspeção de Obras do Pôrto

Maria dos Prazeres Ramos Dantas, casada, residente na Rua Costa Cabral n.º.1897 desta cidade, tendo concluído as obras a que se refere o requerimento registado sob o n.º.840 de 1941, vem por êste meio pedir a V.Exa. se digne mandar passar a respectiva Licença de Habitação e Ocupação e assim

Pede deferimento

C. M. P. ARQUIVO GERAL

30 MAI 1947

ENTRADA

Pôrto, 4 de Setembro de 1942

*Peço requerimento*  
*Maria dos Prazeres Ramos Dantas*  
*argto*

*Intei conforme*  
*6/11/42*  
*Carreira*

Averbado no B.ºº n.º 346  
*R. Seiro*

CAMARA MUNICIPAL DO PÓRTO  
3.ª DIRECÇÃO  
ENTRADA  
15 SET. 1942

2.ª REPARTIÇÃO  
EDIFICAÇÕES URBANAS

Registado em 16/7/1942

*unidade*



Escudos 181\$00  
 Talão N.º 5703  
14114/1942  
*[Signature]*



CMP  
AG

Registo { N.º 18.392  
 Data 15/9/42

# Câmara Municipal do Pôrto

Direcção dos Serviços de Urbanização e Obras

2.ª REPARTIÇÃO — Edificações Urbanas

Requerente: Maria dos Prazeres Ramos Dantas  
 Local: R. Luiz Woodhouse  
 Número da licença da respectiva obra: 76/42  
 Número de fogos a habitar: \_\_\_\_\_  
 Número de estabelecimentos, etc. a ocupar: \_\_\_\_\_  
 Data da vistoria verificadora: 6/11/42

## Importâncias a cobrar

### TAXAS

DE VISTORIA PARA HABITAÇÃO		
Um fôgo . . . . .		<u>100\$00</u>
1 fogos a mais . . . . .		<u>10\$00</u>
2 ocupações. . . . .		<u>20\$00</u>
DE VISTORIA PARA OCUPAÇÃO		
Um pavimento. . . . .		<u>- \$ -</u>
- pavimentos a mais . . . . .		<u>- \$ -</u>
DE LICENÇA PARA HABITAÇÃO		
2 fogos a . . . . .	<u>40\$00</u>	<u>80\$00</u>
DE LICENÇA PARA OCUPAÇÃO		
- pavimentos para com.º ou ind.ª a . . . . .	<u>- \$ -</u>	<u>\$</u>
2 » » garagens, etc. a . . . . .	<u>20\$00</u>	<u>40\$00</u>
- » » outros fins a . . . . .	<u>- \$ -</u>	<u>\$</u>
ADICIONAL DE 30 % . . . . .		<u>36\$00</u>
ADICIONAL NOS TERMOS DO DEC.º N.º 14372 . . . . .		<u>25\$00</u>
HONORÁRIOS DOS PERITOS		
Para o perito da Câmara . . . . .	<u>30\$00</u>	
» » » do Estado . . . . .	<u>30\$00</u>	<u>\$</u>
Total — Esc. . . . .		<u>181\$00</u>

190400  
181  
371



## INFORMAÇÕES

Deve fazer a fiscalização do auto  
e apresentar os dados relativos ao preparo da  
história.

30/IX/42

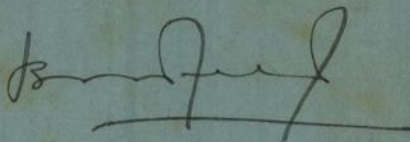

Salus no. 4854

no. 19000

30/9/1942

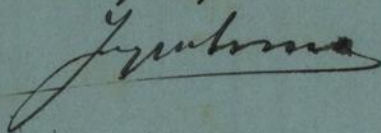

Foi feita a necessária vistoria pela qual  
se verificou que as obras foram feitas  
de acôrdo com a licença concedida  
e projecto aprovado, como consta do  
respectivo auto. Não há pois inconveni-  
ente em conceder a licença de hab.  
que se pede,

12. NOV. 1942

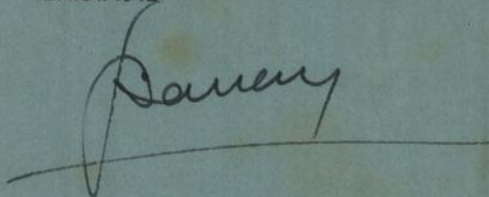



25mg

# Auto de Vistoria



Aos seis do mês de Outubro de mil nove-  
centos e quarenta e dois, compareceram na Rua de Luiz  
Woodhouse, n.º 262, 274 e 288

desta cidade, os peritos Manuel Coutinho  
médico, e Guilherme Bomfim Barreiros, engenheiro, os quais  
verificaram que os dois prédios e as duas garagens  
que ficam no traço Paulo Santos constam

ao abrigo da licença N.º 76 de 1942

no local acima indicado, se encontram de acordo com o  
projecto aprovado e em condições de habitabilidade  
e dessem ocupadas

E para constar se lavrou o presente auto que vai ser  
assinado.

Manuel Coutinho  
Guilherme Bomfim Barreiros

Guilherme Bomfim Barreiros





# Câmara Municipal do Porto

DIRECÇÃO DOS SERVIÇOS DE URBANIZAÇÃO E OBRAS

2.ª REPARTIÇÃO — Edificações Urbanas



LICENÇA N.º 172 de 1942 para habitação e ocupação de edifícios

Local Rua de Luiz Woodhouse, n.ºs. 262, 274 e 288

Número da licença da respectiva obra 76 de 1942.

Número de fogos a habitar dois

Número de estabelecimentos, armazens, garagens, etc. a ocupar duas garagens

Data da vistoria verificadora 6 de Novembro de 1942

De harmonia com o despacho de 14 de Novembro de 1942 dado ao requerimento registado sob o N.º 18392 de 1942 é concedida a Maria dos Prazeres Ramos Dantas a presente licença de habitação e ocupação relativa à construção de 2 prédios e 2 garagens no local acima referido e que fo ram executadas ao abrigo da licença N.º 76 de 1942, devendo ser respeitadas as condições abaixo mencionadas.

## Condições impostas

—As licenças de habitação ou ocupação, quando se trate de construções novas, dizem respeito a todo o edifício, e quando se trate de ampliações ou modificações dizem apenas respeito às partes dos edifícios onde forem executadas obras.

—As construções não podem ser utilizadas, no todo ou em parte, para fins diferentes dos indicados no respectivo projecto.

—A construção só pode ser utilizada a partir do dia 16 de Novembro de 1942 e depois de nela terem sido executadas as seguintes obras:

.....  
.....  
.....

**OBSERVAÇÃO** — A falta de cumprimento de qualquer das condições acima referidas dá lugar à aplicação da respectiva multa.

Pôrto e Paços do Concelho, 16 de Novembro de 1942.

Guilherme Bompas Bauer, Chefe da Repartição, subscrevi e assino.

Registou

Conferiu



# Importâncias cobradas

## TAXAS

### DE VISTORIA PARA HABITAÇÃO

Um fogo . . . . .	100\$ 00	
..... fogos a mais. . . . .	10\$ 00	
..... ocupações . . . . .	20\$ 00	

### DE VISTORIA PARA OCUPAÇÃO

Um pavimento . . . . .	\$	
..... pavimentos a mais . . . . .	\$	

### DE LICENÇA PARA HABITAÇÃO

2 fogos a . . . . .	40\$ 00	80\$ 00
---------------------	---------	---------

### DE LICENÇA PARA OCUPAÇÃO

..... pavimentos para com.º ou ind.ª a. . . . .	\$	\$
2 » » garagens, etc. a. . . . .	20\$ 00	40\$ 00
» » » outros fins a . . . . .	\$	\$

Emolumentos . . . . .	\$	
-----------------------	----	--

Impresso . . . . .	\$	
--------------------	----	--

\$

ADICIONAL DE 30 % . . . . .	36\$ 00	
-----------------------------	---------	--

ADICIONAL NOS TERMOS DO DEC.º N.º 14372 . . . . .	25\$ 00	
---	---------	--

### HONORÁRIOS DOS PERITOS

Para o perito da Câmara . . . . .	30\$ 00	
» » » do Estado . . . . .	30\$ 00	60\$ 00

Total — Esc. . . . . 371\$ 00



30

7176

27mg



C.M.P.-REQUERIMENTOS

D.S.C.C.-1.º Rep.ºº (Central)

Requer.ºº n.º 18393



Regist.ºº em 15 SET 1942

DIRECÇÃO

Deferido em vista da informação  
Pôrto, 16/11/1942  
O Director dos Serviços de Finanças,

Exm.º Senhor Presidente da Câmara Municipal  
do Pôrto.

O. M. P.  
Direcção dos Serviços de Finanças  
1.ª REPARTIÇÃO  
N.º 1348  
de 10 de 11

Requisição nº 1348 de 10 de 11

Maria dos Prazeres Ramos Santos, casada, moradora na Rua Costa Cabral nº.1897 desta cidade, tendo concluído as obras a que se refere a licença junta, examinada no requerimento nº.240 de 1941, vem por este meio rogar a V.Ex.ª que lhe seja concedida autorização para levantar o depósito de garantia efectuada quando do pagamento da respectiva licença e assim

Pede deferimento

Pôrto, 4 de Setembro de 1942

*Maria dos Prazeres Ramos Santos*

ARQUIVO GERAL  
30 MAI 1947  
ENTRADA

Foi passada a guia de levantamento do depósito de Esquadra a que se refere este requerimento em 13 de Setembro de 1942  
Custo de 1.800.000  
Custo de 1.2

CÂMARA MUNICIPAL DO PORTO  
3.ª DIRECÇÃO  
1.5 SET. 1942

Em cumprimento do despacho nº 1535  
passado a guia de levantamento nº 1535  
desta data foi entregue ao interessado.  
Requ. da Fazenda Municipal de 28 de 11 de 1942

2.ª REPARTIÇÃO  
EDIFICAÇÕES URBANAS  
Registado em 16/9/1942

3.ª REPARTIÇÃO  
ARRUAMENTOS  
Registado em 25/9/1942

1391A

346

*unif.º*



(Modelo E)

Salas nº 5980

Ruc. 2000

28/XI/42

J. Mendes



Registo

N.º 18.393

Data 15/9/42

23/11/42  
23/11/42



# Câmara Municipal do Porto

DIRECÇÃO DOS SERVIÇOS DE URBANIZAÇÃO E OBRAS

2.ª Repartição

Edificações Urbanas

## Levantamento de Depósito

Requerente: Maria dos Prazeres Ramos Dantas

Local: R. Luis Woodhouse

Especificação da obra: Construir dois prédios

Licença N.º 6 de de de 1942

importância depositada: 1.800.000 - R. 2000

### INFORMAÇÕES

1.ª REPARTIÇÃO  
Urbanização e Expropriações

Registada em 17/9/1942

Aurifais

3.ª Direcção-1.ª Repartição

Quanto a esta Repartição está em termos de desfechamento

Porto, 22 de Setembro de 1942

Aldekaronte. Em

Servantou: 1 onz

4,00 de calc. macadam

Porto, 28 de Setembro de 1942

O fiscal - Intimada

Rosendo Pereira



2387  
Cmly

SERVIÇOS DE OBRAS MUNICIPAIS  
PAVIMENTOS E ESGOTOS

Não há inconveniente no que diz respeito a este Serviço em levantar o depósito, devendo o requerente entrar no Coiro Municipal com a quantia de 20000 importe da res-  
posição feita no pagamento.

Pôrto, 28 de Setembro de 1942  
O ENG.º CHEFE DO SERVIÇO

**CONFIRMO**

Em 28/9/1942

O ENGENHEIRO-CHEFE



*João Filipe Albuquerque*

**2.ª REPARTIÇÃO**  
**EDIFICAÇÕES URBANAS**

Este levantamento de depósito foi requerido dentro do prazo estipulado por deliberação camarária de 6 de Junho de 1942.

Pôrto, 20 de Set de 1942

*[Signature]*

Em vista das informações dadas e tendo as obras sido executadas de acordo com a licença concedida e projecto aprovado, mereça deferimento.

Pôrto, 12. NOV. 1942  
O CHEFE DA REPARTIÇÃO,

*Bauer*

A DIRECÇÃO *D.S.F.*

12. NOV. 1942

O DIRECTOR,

*[Signature]*  
*Bauer*

Em condições de deferimento, em vista das informações anteriores.

Pôrto, 16 de Novembro de 1942

Repartição da Contabilidade  
O Chefe da 1.ª Secção

*[Signature]*

Direcção dos Serviços de Finanças  
1.ª REPARTIÇÃO  
CONCORDADO  
Pôrto, 16/11/1942  
O CHEFE

*[Signature]*  
*Francisco*

2387  
1942



C. M. P. - REQUERIMENTOS  
D. S. C. - Divisão (Central)

1994 FEV. 23

ENTRADA N.º 05181  
Registo



29

Passe-se do que consta  
Porto e Paços do Concelho  
04 MAR 18.

Por delegação  
do Director dos Serviços Centrais e Culturais  
O Chefe da Divisão Central

Exm.º Snr. Presidente da Câmara Municipal do

Porto

MANUEL PEREIRA CIDADE, filho de Américo José Cidade e de Ludovina Pereira Marinhos, nascido a 1 de Fevereiro de 1918 na freguesia de Madalena, do concelho de Vila Nova de Gaia, de onde é natural, distrito do Porto, aposentado, casado, residente na rua do Bonjardim, 150-Dt.º.-2.º., nesta cidade do Porto, código postal 4000 PORTO, titular do Bilhete de Identidade n.º. 3400108, de 9-05-1983, contribuinte n.º. 112 530 443, para efeitos de apresentação na Conservatória de Registo Predial do Porto, requer a V.Ex.ª., se digne mandar certificar-lhe se os prédios situados na rua de Luiz Woodhouse n.ºs. 288, 274 e 262, (números actuais), antes da modificação a que foi submetido o prédio n.º. 274 e que o transformou em duas habitações distintas e independentes, tiveram somente os n.ºs. 288 e 274 que são os que ainda constam dos elementos da Conservatória.

via 664  
4-03-21  
100#00

Pede deferimento

Porto, 23 de Fevereiro de 1994.

NOTARIADO

AVERBADO NO

o requerente, BOLETIM N.º 3028

C. M. P.  
ARQUIVO GERAL  
1994 ABR. 15  
ENTRADA

3400108  
09/05/83

Ad



D.S.U.

CÂMARA MUNICIPAL DO PORTO

ENTRADA  
24 FEV. 1994  
ENTRADA

N.  
1267

A D.C.C

1994-02-24

O Director dos Serviços de Urbanização

*Alcívio*