

3.
DIRECCOES



C.M.P.-REQUERIMENTOS
D.S.C.C.-1.º Rep.ºº (Central)
Requer.º n.º 18607
Regist.ºº em 1 OUT. 1941

1
157
C.M.P.
AG

DEFERIDO
NO TITULO DA INFORMACAO
P.º. de 2/X/41
O Director.

Ex.º.º. Presidente da
Câmara Municipal do
Porto

LICENCA N.º 503
de 2 de Outubro de 1941

Alexandre Mendelshin, casado,
morador na rua do Herculano 315,
destando construir um muro de vedação junto à morada acima indicada apresenta o respectivo projecto para o qual pede deferimento.

Porto, 1 de Outubro 1941
Alexandre Mendelshin

Anexo a este requerimento:

- Termo de responsabilidade
- Memoria descritiva e copia
- Planta Topografica e duas copias.

Mendelshin

CAMARA MUNICIPAL DO PORTO
3.ª DIRECCAO
ENTRADA
1 OUT. 1941
ENTRADA

2.ª REPARTIÇÃO
EDIFICAÇÕES URBANAS
Registado em 2/X/1941

C.M.P.
ARQUIVO GERAL
25 ABR 1946
ENTRADA



255

CAMP
AG

Temos de responsabilidade

O abaixo assinado, Luiz Tenreiro
Barbosa, Mestre e Onzas diplomado
pela Escola Industrial de Artes
Manuais, morador no Logu do
Bica. Odeio n. 1220, declara que
para todos os efeitos da legislação
em vigor assume a responsabilidade
resultante da direção da obra que
Alexandre Wandembieder, pertencente
dever a efeito na Rua do Ameal
junto ao n. 315

Porto 1 de Outubro de 1941
Luiz Tenreiro Barbosa

Reconheço a

assignatura supra

PORTO 1-OUT. 1941 +

O capitão de guerra D. Manoel de

usando





3
17

APROVADO

Pôrto, de 8 OUT. 1941 de 19

El' Director,

EMP
AG

Rausing

Memória Descritiva

A obra que o Exm^o Snr. Alexandre Wandcheneider, morador na Rua do Ameal, 315, pretende executar consta da construção dum muro de vedação no seu terreno à Rua do Ameal junto ao nº 315.

Este será assente numa fiada de perpeanho ao baixo de 0,50x0,28, argamassado, que constituirá o alicerce.

O muro será constituído de perpeanho de tarifa, argamassado e devidamente gateado e caiado.

Nesta obra cumprir-se-ão t^odas as disposições camarárias em vigor.

Pôrto, 1 de Outubro de 1941

Antônio de Barros

CÂMARA MUNICIPAL DO PORTO

3.ª DIRECÇÃO

1.ª Repartição Urbanização e Expropriações

Planta topográfica dos terrenos do § 3.º do Art.º 3.º do Decreto de 18 de Janeiro de 1929

(Valida por um ano) 11.176 } 10160 } 12080 Fl. 211

Porto, 26 de Setembro de 1941

Ref. Eng.º Chefe

J. S. Nascimento

451

CMP AG

A - Construir muro de vedação.

B-C - ALINHAMENTO E NIVELAMENTO: OS ACTUAIS.

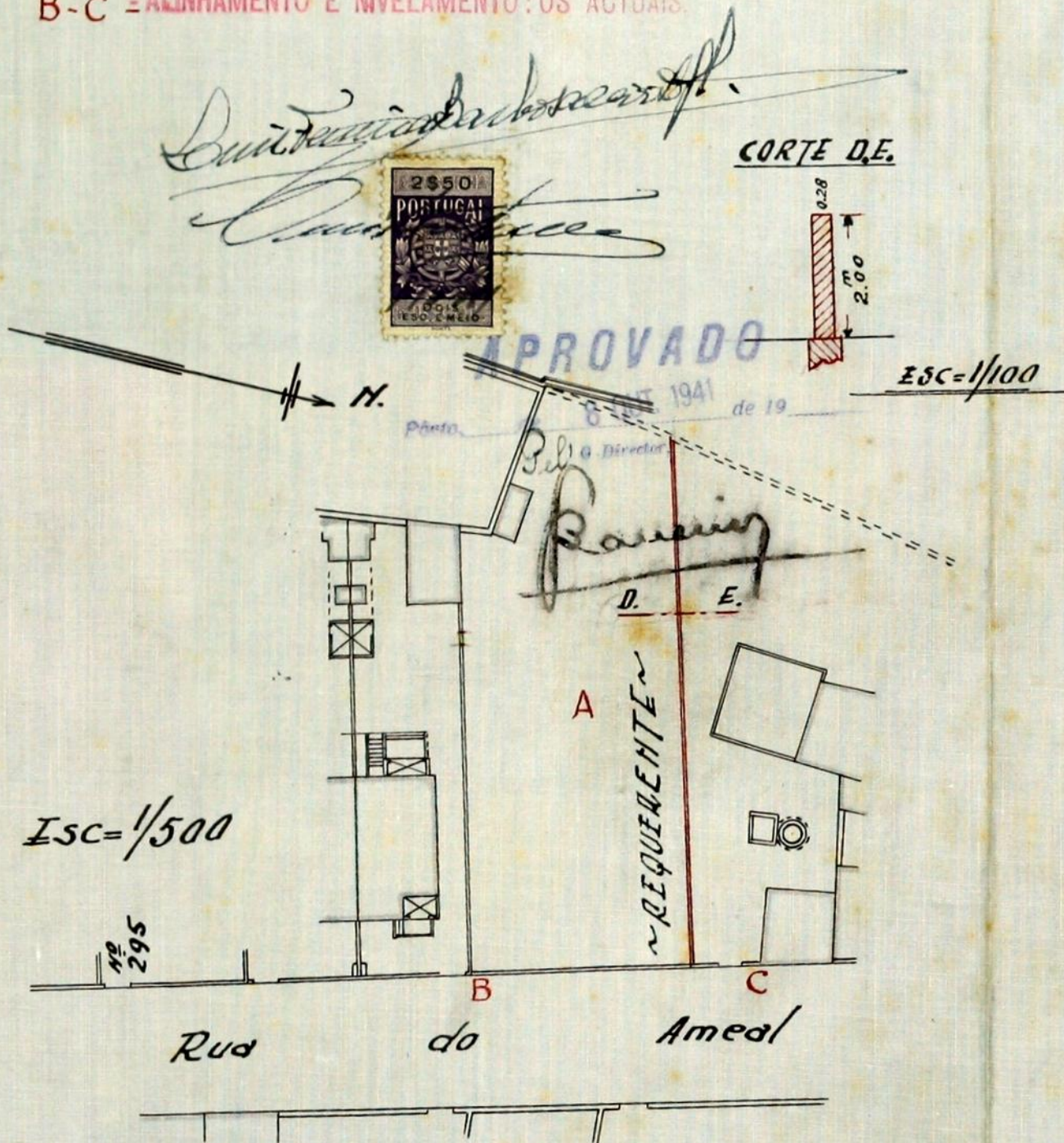

J. S. Nascimento

Escudos 148,825
 Talão N.º 4753
9/10/1941



CMP NO 7090
 (SFA)

Registo { N.º 18607
 Data 1/8/1941

Câmara Municipal do Pôrto

Direcção dos Serviços de Urbanização e Obras
 2.ª REPARTIÇÃO — Edificações Urbanas

Requerente: Alexandre Wandchenider

Local: q. do Amal

Especificação da obra: construção m/viduás

Responsável: Luiz Ferraz Bastos

Importâncias a cobrar:

Obras de 1.ª categoria Prazo da execução 15 dias meses

TAXAS:

De registo do termo de responsabilidade - meses <u>15</u> dias	1,000
> licença - meses <u>15</u> dias	1,000
> superfície:	
para habitação: - m. q. a \$	\$
para fins comerciais ou industriais: - m. q. a \$	\$
> terraço - m. q. a \$	\$
> telheiro ou capoeira - m. q. a \$	\$
> muro de vedação - m. l.	\$
> logradouro - m. q. a \$	\$
> modificação de fachada:	
- janelas	\$
- m. q. de fachada	\$
> varanda ou sacada - m. l. a \$	\$
> corpo saliente - m. l. a \$	\$
> alpendre - m. l. a \$	\$
> numeração - números	\$
> alinhamento ou implantação <u>42</u> m. l.	2,000
Emolumentos	\$
Impresso	\$ 275
	<u>7,275</u>
ADICIONAL DE 30 %	2,182,50
IMPOSTO DE SANIDADE:	
Para a Câmara	\$
> o Estado	\$

DEPÓSITOS DE GARANTIA:

Da obra	\$
Do pavimento	\$
Total	<u>148,825</u>

MEDIU:

[Signature]

TAXOU:

[Signature]
 CONFERIU:
[Signature]

[Signature] 290

6
17

Direcção dos Serviços de Urbanização e Obras
2.ª REPARTIÇÃO

CAMP
AG

EDIFICAÇÕES URBANAS

Intervenções do processo n.º 18607/4, o qual contém quatro
documentos originais e necessárias cópias.

2 / X / 1941 *[Signature]*

À 1.ª Rep. Urbanização e Inspeccão de Saúde,
para se depararem informações.
Porto, 2 de Outubro de 1941

[Signature]

1.ª REPARTIÇÃO
Urbanização e Expropriações

Registada em 2 / X / 1941

[Signature]

3.ª Direcção - 1.ª Repartição

Deve requerer a verificação da implantação.

Porto, 2 de Outubro de 1941

[Signature]
v.
J. Soudimant fundador

[Signature]

7
10

11

[Signature]

2.ª REPARTIÇÃO
EDIFICAÇÕES URBANAS

Quanto ao projecto da obra: *LeFistet*

Prazo para execução: *quinze dias*

Em vista das informações dadas,
satisfaz com as condições impostas,
merecendo deferimento:

Pórt. *S-X-k*

S O CHEFE DA REPARTIÇÃO,

AldeOvornh. Amy

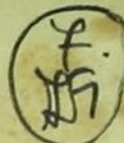

CÂMARA MUNICIPAL DO PÔRTO

Ano de 194 /

DEPÓSITOS DE GARANTIA

✓
Guia n.º 1733

Esc. 50\$00

Pela presente guia vai Alexandre Wandelsneider -

entrar no cofre municipal com a quantia de cinquenta escudos

para garantia de ci. constr. muro de vedação

R do Arnel

Ref.º 18607/41

Pôrto e L. Direcção, 10 de Outubro de 1941.

VISTO

O Chefe da Repartição de Contabilidade,

Sarmento

Do Chefe Repartição
M. J. J. J.

A importância acima mencionada deu entrada no cofre municipal em de 10 OUT. 1941 de

O Tesoureiro,

Albuquerque

Lançado no L.º c/c N.º a fls.



Câmara Municipal do Porto

DIRECÇÃO DOS SERVIÇOS DE URBANIZAÇÃO E OBRAS

2.ª REPARTIÇÃO — Edificações Urbanas

LICENÇA N.º 5703 de 1941 para obras particulares de 7ª categoria

Local Rua do Ameal.

Especificação da obra construir muro de vedação.

Nome do técnico responsável Luiz Ferreira Barbosa.

Prazo quinze dias.

De harmonia com o despacho de 8 de Outubro de 1941 dado ao requerimento registado sob o n.º 1860 de 1941, é concedida a Alexandre Wandcheneder. a presente licença para executar, com as condições abaixo mencionadas, as obras descritas no aludido requerimento e documentos a ele anexos.

CONDIÇÕES IMPOSTAS

- As obras devem estar concluídas até ao dia 24 de Outubro de 194 1
- Esta licença e respectivo projecto aprovado devem estar sempre patentes na obra.
- As chaminés devem ser construídas de materiais incombustíveis e devem ter o seu paramento interior afastado 20 cm. dos madeiramentos.
- Os pavimentos, paredes e tectos das cozinhas ou de outros locais onde se fogueie, devem ser construídos de materiais incombustíveis.
- Nenhuma casa construída, reconstruída, ampliada ou modificada, pode ser habitada ou ocupada sem que pela Câmara tenha sido fornecida ao seu proprietário a respectiva licença para habitação ou ocupação.

Tem de requerer a verificação da implantação.

OBSERVAÇÃO— A falta de cumprimento de qualquer das condições acima referidas dá lugar à aplicação da respectiva multa.

Porto e Paços do Concelho, 28 de Outubro de 194 1.

Guilherme Ramfins Ramalho, Chefe da Repartição, subscrevi e assino.

Guia de depósito n.º 733

Registou

Conferiu

Luiz Ferreira Barbosa

Ramalho

IMPORTÂNCIAS COBRADAS

TAXAS:

De registo do termo de responsabilidade	10 \$ 00
» licença	15 \$ 00
» superfície:	
para habitação	\$
para fins comerciais ou industriais	\$
» terraço	\$
» telheiro ou capoeira	\$
» muro de vedação	\$
» logradouro	\$
» modificação de fachada:	
janelas	\$
m. q. de fachada	\$
» varanda ou sacada	\$
» corpo saliente	\$
» alpendre	\$
» numeração	\$
» alinhamento ou implantação	50 \$ 00
Impresso	\$ 25

ADICIONAL DE 30 % 75 \$ 25

IMPOSTO DE SANIDADE:

Para a Câmara	\$	
» o Estado	\$	\$

DEPÓSITO DE GARANTIA:

Da obra	\$	
Do pavimento	\$	50 \$ 00

Total **148 \$ 25**

7070

3^a DIRECÇÃO



O.M.P. REQUERIMENTOS

D.S.C.C.-1.ª Rep.ªº (Central)

Requer.º n.º 22598

Regist.º em 26 DEZ 1941

9
551

CMF
AG

ARQUIVE-SE
EM VISTA DA INFORMAÇÃO
Porto, em 27 JAN 1942
Director

Sarney

Exmº Sr. Presidente da Camara Municipal
do Porto

Averbado no Folhetim n.º 302
Ribeiro

Deposito no Livro de Porto

Alexandre Wandschneider, residente na Rua do Ameal nº 315, desejando que lhe seja verificada a implantação do muro que constuiu com a licença Nº503 de 28 de Outubro de 1941 na Rua do Ameal

pede a Vª Exª se digne deferir

Porto, 26 de Dezembro de 1941

Alexandre Wandschneider

CAMARA MUNICIPAL DO PORTO
3.ª DIRECÇÃO
26 DEZ. 1941
ENTRADA

O. M. P.
ARQUIVO GERAL
25 ABR 1946
ENTRADA

2.ª REPARTIÇÃO
EDIFICAÇÕES URBANAS
Registado em 22/12/1941

mustin



10
157

MP
AG

Câmara Municipal do Pôrto
DIRECÇÃO DOS SERVIÇOS DE URBANIZAÇÃO E OBRAS
2.ª REPARTIÇÃO
EDIFICAÇÕES URBANAS

INFORMAÇÃO DE ALINHAMENTO E NÍVEL DE SOLEIRAS

Registo N.º 22 598

Data 26/12/1941

Requerente: Alexandre Wandschneider

Morada:

Situação da obra: f. do Anual

Especificação da obra:

Licença N.º 503 de 28 de Dezembro de 1941.

1.ª REPARTIÇÃO
Urbanização e Expropriações
 Registada em 27 / XII / 1941

Sampaio

Verifiquei a implantação. Está conforme.

30 - XII - 1941

Luiz de Jesus

v.

J. Osório

2.ª REPARTIÇÃO
EDIFICAÇÕES URBANAS

Deve arquivar-se

6-1-1942

Luiz de Jesus
Confirma

Osório

o falhas
#52



[Faint, illegible handwriting across the page]

