

3
-10-0000



C. M. P. - REQUERIMENTOS

D. S. C. C. - 1.ª Rep.ªº (Central)

Requer.º n.º 10167 *img*

Regist.º em 24 ABR. 1941

LICENÇA N.º 286

de 20 de Junho de 1941

Exmo. Snr. Presidente da Camara Municipal do Porto

DEFERIDO
EM VISTA DA INFORMAÇÃO
PORTO, em 21. MAI. 1941
O Director,

Antonio
Antonio José Lopes, casado, residente á Rua de cedofeita, nº 402, submete á apreciação da Exma. Camara o presente projecto, que tem em vista mandar executar na vedação do terreno que possui na Rua D. Antonio Barroso, conforme indicação na planta Topografica junta, o que para tal:

Pede deferimento

A bem da Nação

Porto, 24 de Abril de 1941

Antonio José Lopes

Anexo: Original em tela, uma copia, Planta topografica e duas copias, termo de responsabilidade, Memoria descritiva e uma copia.

C. M. P.
ARQUIVO GERAL
25 ABR 1946
ENTRADA

CAMARA MUNICIPAL DO PORTO
3.ª DIVISÃO
24 ABR. 1941
ENTRADA

2.ª REPARTIÇÃO
EDIFICAÇÕES URBANAS
Registado em 2574 / 1941

unidade



2me

CMP
AG

2

Termo de Responsabilidade

Luiz Ferreira Barbosa, mestre d'Obras diplomado, pela Escola de Passos Manoel de Gaia, residente no Logar do Brasileiro, nº 122o (Areosa), declara de que para todos os efeitos da Legislação em vigor, assume a responsabilidade resultante da Obra que o Exmo. Snr. Antonio José Lopes, pretende mandar executar no terreno da Rua de D. António Barroso.

P o r t o, 24 de Abril de 1941

Luiz Ferreira Barbosa

Reconheço a
assinatura *Luiz Ferreira Barbosa*

PORTO 24 ABR. 1941

Presidente da Câmara Municipal de Porto

Luiz Ferreira Barbosa





3mg
APROVADO

Porto, de **21 MAIO** 1941 de 19

do Director,

Rauery

3
CMP
AG

Memoria descritiva

Pretende o Exmo. Snr. Antonio José Lopes, mandar construir um muro de vedação em parapeito, com grade de ferro, no terreno que possui na Rua D. Antonio Barroso.-----
----- O alicerce irá á profundidade de terreno firme e será construido de perpeanho ao baixo, crusado.-----
----- A parede de vedação será executada em perpeanho de 0.30 de espessura.-----
----- Os pilares e cabeços serão executados em granito devidamente lavrados.-----
----- O muro será rebocado a massa de cimento e areia.
----- O portão e grade, aplicar será em ferro, cuja existe usada, em bom estado, sendo pintada a tinta de olio com zarcão.-----
EM TODA ESTA OBRA SERA EXECUTADA A LIGELAÇÃO EM VIGOR:

Porto, 24 de Abril de 1941

António José Lopes

4mg

1.ª Repartição - Urbanização e Expropriações

Planta topográfica para efeitos do § 3.º do Art.º 3.º do Edital de 18 de Janeiro de 1929

(Valida por um ano) N.º 10769 / 11187 / 10262 FL 183

Porto, 24 de Março de 1941 5913



O Eng.º Chefe

J.º Nascimento

Construir vedação

A B - ALINHAMENTO E NIVELAMENTO: OS ACTUAIS.

4

A altura dos edificios a construir é condicionada pela dos edificios vizinhos e não pode exceder a fixada no dec. de 14 de Fevereiro de 1903 (Regulamento de salubridade das edificações urbanas).

APROVADO

Porto, de 23 MAIO 1941



Arubase

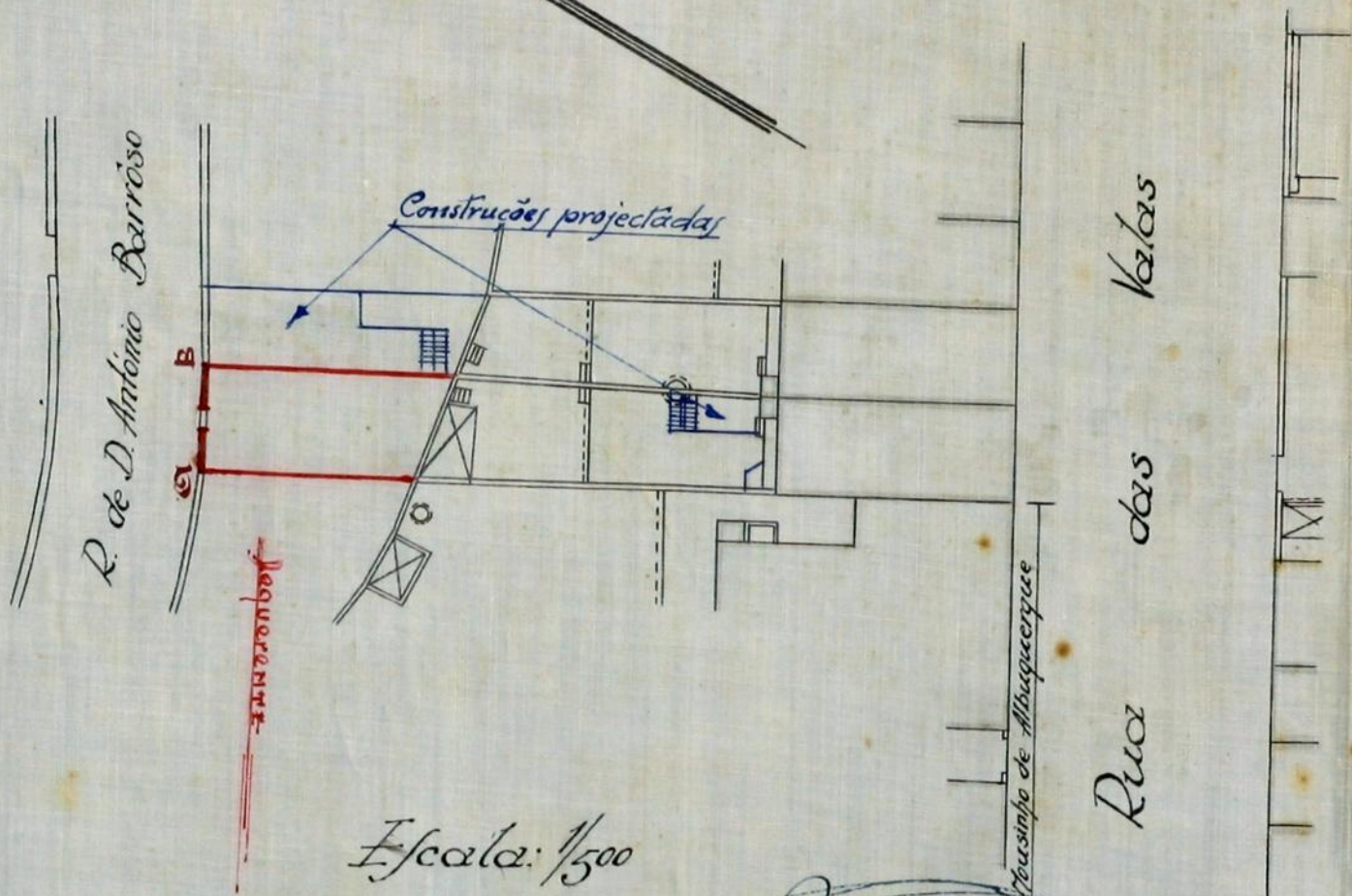

Escala: 1/500

M.ª

Domingos Gomes 20/3/941

PROJETO DE PORTÃO DE FERRO

CONSELHO DE ESTÉTICA E URBANIZAÇÃO
DA
CIDADE DO PORTO
Resolução de 20 Maio 1941

Satisfaz

Príncipe

1/50



APROVADO

em 21 MAIO 1941

do Director

5 me

CAUP AG

Rauvitz

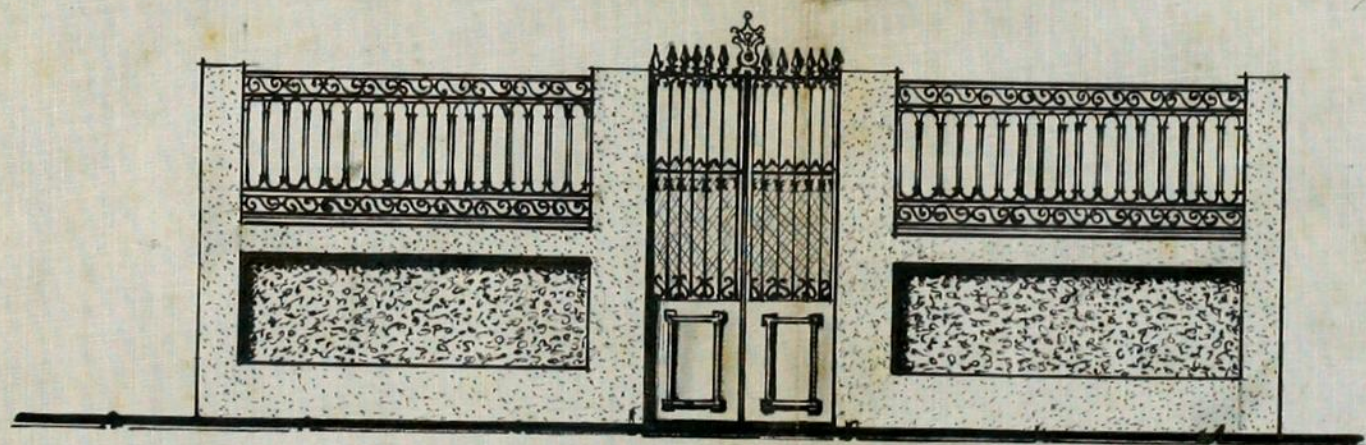

FRONTAL

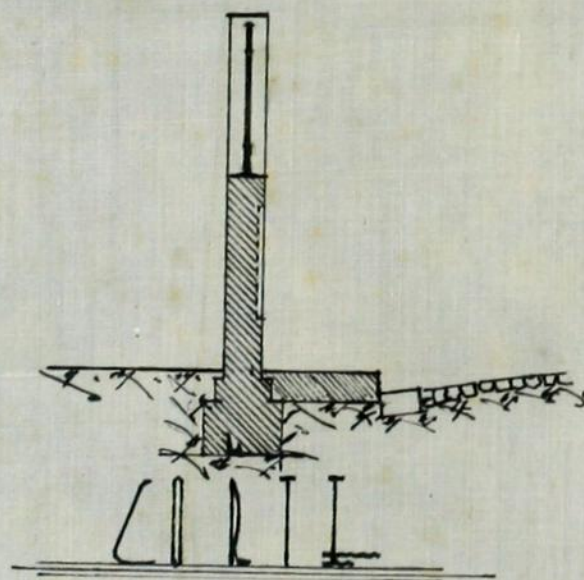

POSTO

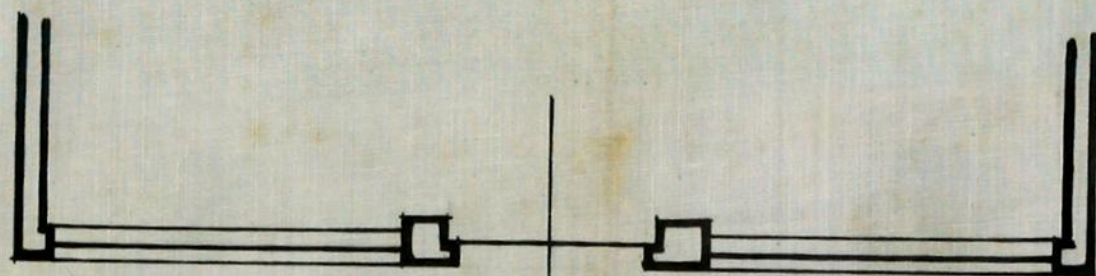

SECCAO

Luiz Carlos de Barros

Escudos 292\$75
 Talão N.º 2378
17/6/1941
[Signature]



6me

Registo { N.º 10167
 Data 20/6/41
 CMP AG

Câmara Municipal do Pôrto

Direcção dos Serviços de Urbanização e Obras

2.ª REPARTIÇÃO — Edificações Urbanas

Requerente: António José Lopes
 Local: R. de S. António Barroso
 Especificação da obra: construção m/vedação
 Responsável: Luiz Ferreira Barbosa

Importâncias a cobrar:

Obras de 2.ª categoria

Prazo da execução 4 meses

TAXAS:

De registo do termo de responsabilidade <u>4</u> meses	<u>2.000</u>
> licença <u>4</u> meses	<u>65.00</u>
> superfície:	
para habitação: . . . m. q. a . . . \$	\$
para fins comerciais ou industriais: . . . m. q. a . . . \$	\$
> terraço . . . m. q. a . . . \$	\$
> telheiro ou capoeira . . . m. q. a . . . \$	\$
> muro de vedação <u>7</u> m. l.	<u>35.00</u>
> logradouro . . . m. q. a . . . \$	\$
> modificação de fachada:	
. . . janelas	\$
. . . m. q. de fachada	\$
> varanda ou sacada . . . m. l. a . . . \$	\$
> corpo saliente . . . m. l. a . . . \$	\$
> alpendre . . . m. l. a . . . \$	\$
> numeração <u>491</u> números	<u>10.00</u>
> alinhamento ou implantação <u>7</u> m. l.	<u>10.00</u>
Emolumentos	<u>2.50</u>
Impresso	<u>25</u>
	<u>147\$75</u>
	<u>155.00</u>

ADICIONAL DE 30 %

IMPOSTO DE SANIDADE:

Para a Câmara \$
 > o Estado \$

DEPÓSITOS DE GARANTIA:

Da obra \$
 Do pavimento \$

Total 292\$75

MEDIU:

[Signature]

TAXOU:

[Signature]
 CONFERIU:
[Signature]

5709

7me

Escudos..... \$.....

Talão N.º.....

..... / / 194.....



Registro

N.º 10167

Data 24/4/41

CMP AG

Câmara Municipal do Pôrto

Direcção dos Serviços de Urbanização e Obras

2.ª Repartição

Edificações Urbanas

Requerente: *António José Lopes*

Local: *q. de S. António Barroso*

Especificação da obra: *construir m/vedação*

Responsável: *Luiz Ferreira Barbosa*

Importâncias a cobrar:

Obras de *7.ª* categoria Zona *Média* Prazo da execução..... meses

TAXAS:

DE LICENÇA:

Fixa \$.....

..... m. q. de área utilizável \$.....

..... m. q. de área coberta \$.....

30.0 ml. de muro interior \$.....

7.0 ml. de muro exterior \$.....

DE VARANDA:

..... m. q. de varanda aberta \$.....

..... m. q. de varanda fechada \$.....

DE LIGAÇÃO AO AQUEDUTO:

Fixa \$.....

..... m. q. de área utilizável \$.....

..... m. l. de frente \$.....

DE NUMERAÇÃO:

1 Números \$.....

DE ALINHAMENTO:

7.0 m. l. de fachada \$.....

EMOLUMENTOS:

IMPRESSO \$.....

IMPOSTO DE SANIDADE:

Para a Câmara \$.....

Para o Estado \$.....

VISTORIAS DE HABITABILIDADE:

Para o perito Camarário \$.....

Para o perito Sanitário \$.....

ADICIONAL DE 30 %:

..... \$.....

DEPÓSITOS DE GARANTIA:

Da obra \$.....

Do pavimento \$.....

ml
30.0
7.0

Total: Esc. \$.....

TAXOU:

MEDIU:
Dimiz Paes

Averbado no Boletim n.º *209*

CONFERIU:

Direcção dos Serviços de Urbanização e Obras
2.ª REPARTIÇÃO
EDIFICAÇÕES URBANAS

8me

Informações do processo n.º 10167/41, o qual contém cinco documentos originais e necessárias cópias.

26/10/1941

Diniz Paes

MP
AG

A' 1.ª Rep. - Urbanização, Conselho de Estética e Inspeccão de Saúde para se dignarem informar.
Porto, 26 de Outubro de 1941

Adelcorronhe, Tamy

1.ª REPARTIÇÃO
Urbanização e Expropriações
Registada em 28/4/1941

1.ª REPARTIÇÃO

Urbanização e Expropriações

Alinhamento: O actual. Deve requerer a verificação.
Nível de soleiras: A fornecer no local. Deve requerer a verificação.
Numeração: Compete-lhe o n.º 173. Para 5x00 de taxa.

29 de Abril de 1941

Luiz de Figueiredo

J. Wanderson Figueiredo

CONSELHO DE ESTÉTICA E URBANIZAÇÃO
DA
CIDADE DO PORTO
Sessão de 2 de Maio de 1941

Satisfaz

[Handwritten signature]

INSPECCÃO DE SAÚDE
DO
PORTO

Satisfaz

7 Mai 1941

2.ª REPARTIÇÃO
EDIFICAÇÕES URBANAS

Quanto ao projecto da obra: *Lotistas*

Prazo para execução: *dois meses*

8-7-941

W. de Oliveira. Rom

Em vista das informações dadas,
satisfaz com as condições impostas,
merecendo deferimento.

Porto, _____ 21. MAJ. 1941

O CHEFE DA REPARTIÇÃO,

Rauens

9me



CMR
AG

CÂMARA MUNICIPAL DO PÔRTO

DIRECÇÃO DOS SERVIÇOS DE URBANIZAÇÃO E OBRAS

2.ª Repartição — Edificações Urbanas

Ano de 1941

DEPÓSITOS DE GARANTIA

Guia n.º 977

Esc. 100\$00

Dela presente guia vai Antonio Jose Lopes

entrar no cofre municipal com a quantia de cccc ccccc

para garantia a' loc- construir muro de vedação

R. D. Antonio Barroso
Ref.º 70767/41

Lôrto e 3.ª Direcção, 18 de Junho de 1941.

VISTO

O Chefe da Repartição de Contabilidade,

O Chefe da Repartição,

A importância acima mencionada deu entrada no cofre municipal em de 18 JUN. 1941 de

O Tesoureiro,

Lançada no L.º c/c N.º a fls.



Câmara Municipal do Porto

DIRECÇÃO DOS SERVIÇOS DE URBANIZAÇÃO E OBRAS

2.ª REPARTIÇÃO — Edificações Urbanas

10mg

LICENÇA N.º 286 de 1941 para obras particulares de 7ª/8ª categoria.

Local Rua de D. Antonio Barroso

Especificação da obra construir muros

Nome do técnico responsável Luiz F. Barbosa

Prazo dois meses



De harmonia com o despacho de 21 de Maio de 1941 dado ao requerimento registado sob o n.º 10167 de 1941, é concedida a

Antonio José Lopes a presente licença para executar, com as condições abaixo mencionadas, as obras descritas no aludido requerimento e documentos a êle anexos.

Condições impostas

- As obras devem estar concluídas até ao dia 17 de Setembro de 1941.
- Esta licença e respectivo projecto aprovado devem estar sempre patentes na obra.
- As chaminés devem ser construídas de materiais incombustíveis e devem ter o seu paramento interior afastado 20 cm. dos madeiramentos.
- Os pavimentos, paredes e tectos das cozinhas ou de outros locais onde se fogueie, devem ser construídos de materiais incombustíveis.
- Nenhuma casa construída, reconstruída, ampliada ou modificada, pode ser habitada ou ocupada sem que pela Câmara tenha sido fornecida ao seu proprietário a respectiva licença para habitação ou ocupação.

- a) **Alinhamento:** o actual. Tem que requerer a verificação
- b) **Nível de soleiras:** a fornecer no local. Idem
- c) **N.ªmeração:** compete-lhe o n.º 173

OBSERVAÇÃO — A falta de cumprimento de qualquer das condições acima referidas dá lugar à aplicação da respectiva multa.

Porto e Paços do Concelho, 20 de Junho de 1941.

Luiz Carlos de Oliveira, Am. de Chefe da Repartição, subscrevi e assino.

Guia de depósito n.º 286

Registou

[Signature]

Conferiu

[Signature]

Luiz Carlos de Oliveira, Am. de

Importâncias cobradas

TAXAS:

De registo do termo de responsabilidade	20 \$00
» licença	65 \$00
» superfície:	
para habitação	\$
para fins comerciais ou industriais	\$
» terraço	\$
» telheiro ou capoeira	\$
» muro de vedação	35 \$00
» logradouro	\$
» modificação de fachada:	
..... janelas	\$
..... m. q. de fachada	\$
» varanda ou sacada	\$
» corpo saliente	\$
» alpendre	\$
» numeração	10 \$00
» alinhamento ou implantação.	10 \$00
Emolumentos	7 \$50
Impresso	25
	147 \$75

ADICIONAL DE 30 % 45 \$00

IMPOSTO DE SANIDADE:

Para a Câmara	\$
» o Estado	\$

DEPÓSITOS DE GARANTIA:

Da obra	\$
Do pavimento	\$ 100 \$00

Total 292 \$75

3^o DIRECÇÃO

P.J. 5709



C. M. P. REQUERIMENTOS

D. S. C. C. - 1.ª Rep.ª (Central)

Requer.º nº

14139



Regist.º em

14 JUL 1941

Ex.º Sr. Presidente da Câmara Municipal do Porto.

ARQUIVE-SE
EM VISTA DA INFORMAÇÃO
Pórt. em 22 JUL 1941
O Director.

Antonio José Lopes residente a 3 das ruas n.º 384, pretende que a Ex.ª Câmara, quando proceder a verificação e nivelamento de soleira da obra que se refere a licença n.º 286 de 21/5/41 de Sr. Antonio Barros, o que pora tal:

Seu requerimento
à Sen.ª do H.º de
Porto, 14 de julho de 1941
Antonio José Lopes

C. M. P.
ARQUIVO GERAL
25 ABR 1946
ENTRADA

CAMARA MUNICIPAL DO PORTO
3.ª DIRECÇÃO
14 JUL 1941

2.ª REPARTIÇÃO
EDIFICAÇÕES URBANAS
Registado em 15/7/1941

1.ª REPARTIÇÃO
Urbanização e Expropriações
Registada em 15/7/1941

Hampais

medeiros

12mg



Câmara Municipal do Pôrto
DIRECÇÃO DOS SERVIÇOS DE OBRAS E URBANIZAÇÃO
Serviços de Edificações Urbanas

INFORMAÇÃO DE ALINHAMENTO E NIVEL DE SOLEIRAS

Registo N.º 4137

Data 14/7/941

Requerente: António José Lopes

Morada:

Situação da obra: G. D. António Barros

Especificação da obra:

Licença N.º 286 de 20 de Junho de 1941

3.ª Direcção-1.ª Repartição

Foram verificados o alinhamento e o nivelamento das soleiras. Estão conforme.

Porto, 18 de Junho de 1941

Luís de Jesus

V. Francisco de S. C. C. C.

2.ª REPARTIÇÃO
EDIFICAÇÕES URBANAS

Deve arquivar-se

19-7-941

Luís de Jesus
Porto
Verónica

5707

13me

3^o
DIRECÇÃO



C. M. P. - REQUERIMENTOS
C. S. C. C. - 1.ª Rep.ª (Central)
Requer.º n.º 16537
21 AGO. 1941
Regist.º em _____



Deferido em vista da informação
Pórt. 10/11/1941
O Director dos Serviços de Finanças,

Deposito no Livro de Porto

Exmo. Snr. Presidente da Camara Municipal do

DIRECÇÃO DOS SERVIÇOS DE FINANÇAS
1.ª REP.ª (CENTRAL)
n.º 1725
de 11 de 1941

Porto.

Antonio José Lopes, residente na Rua D. Antonio Barroso nº173, tendo concluido a obra a que se refere, o alvará de licença, nº 286, de 21 de Maio de 1941, vem perante a Exma. Camara, para que lhe seja feita a visturia aos referidos trabalhos, e ao mesmo tempo pede para que lhe se autorisado o levantamento de deposito de garantia, o que para tal:

Pede deferimento

A bem da Nação

Porto, 21 de Agosto de 1941

Antonio José Lopes

Averb. n.º 213

2.ª REPARTIÇÃO
EDIFICAÇÕES URBANAS

Registado em 22/8/1941

G. Ferrinha

C. M. P.
ARQUIVO GERAL
25 ABR 1946
ENTRADA

Foi passada a guia de levantamento do depósito de Esc. 100,00 (Causa) a que se refere este requerimento, e. n. 24 de Setembro de 1941
Pel. Chefe de Causas,

Em cumprimento do despacho supra foi passada a guia de levantamento nº 1826 que a esta se refere entregue ao interessado.

Reposta da Camara Municipal de 11 de 1941

10823



Registo

N.º 16534

Data 21.8.41

24/XI/41



Câmara Municipal do Pôrto

DIRECÇÃO DOS SERVIÇOS DE URBANIZAÇÃO E OBRAS

2.ª Repartição

Edificações Urbanas

Levantamento de Depósito

Requerente: António Frei Lopes

Local: Rua de António Barros

Especificação da obra: Construir muros

Licença N.º 286 de 29 de Junho de 1941

importância depositada: 100000=

INFORMAÇÕES

1.ª REPARTIÇÃO
Urbanização e Expropriações

Registada em 23/8/1941

Juntas

3.ª Direcção-1.ª Repartição

Quanto a esta Repartição está
em termos de deserimento:

Acto, 23 de 8 de 1941

Francisco de S. R. P.

2.ª REPARTIÇÃO
EDIFICAÇÕES URBANAS

Este levantamento de depósito foi requerido
dentro do prazo estipulado por deliberação ca-
marária n.º 2 de Janeiro de 1932.

Pôrto, 25 de agosto de 1941

Diriz Frac.

As obras foram executadas de
acôrdo com a licença junta.

5/XI/1941

António

14 ps.
mes.



Em vista das informações dadas,
merece deferimento.

Porto, 5 - Novembro - 1941

O CHEFE DA REPARTIÇÃO,

[Handwritten signature]

A Direcção dos S. F.

Porto, 6 NOV 1941
O DIRECTOR,

[Handwritten signature]

Em condições de deferimento, em vista
das informações anteriores.

Porto, 8 de Novembro de 1941

Repartição da Contabilidade
O Chefe de 1.ª Secção,

[Handwritten signature]

Direcção dos Serviços de Finanças
1.ª REPARTIÇÃO

CONCORDO

Porto, 8/11/1941

O CHEFE,

[Handwritten signature]