

4218

157

ENVIE-SE A 3- DIRECÇÃO
Porto, 20 MAIO 1939
O PRESIDENTE



388
11362
rel. n.º

20 MAIO 1939

CMR AG

Alf. Mendes Lourenço
Câmara Municipal
do
Porto

Manuel Rodrigues de Saiva, residente
na rua Lima Junior n.º 47; requer a
C^{ma} Câmara Licença para a construção
de um galinheiro conforme os desenhos e
memoria descritiva que junto envia.

É assim respetosamente
Fede deferimento
Porto, 19 de Maio de 1939
Pelo requerente
Américo Peixoto Carvalho

C. M. P.
27 JUN 1945
ARQUIVO MUNICIPAL

Deferido em conformidade com
o Regulamento de Obras.

Porto, 20 de JUN. 1939 de 19...

O Presidente,

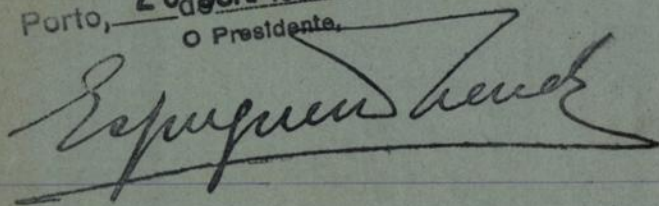

A handwritten signature in dark ink, appearing to read 'Espingueira Mendes', written over a horizontal line.

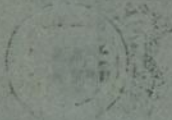



257

CMP
AG

Termo de responsabilidade

O abaixo assinado, Engenheiro Civil diplomado, declara tomar a responsabilidade da segurança dos operarios, na obra a que se refere o projecto junto, segundo o decreto de 6 de junho de 1895

Porto, 19 de Maio de 1939

Antonio Alla

Eng. Civil (V)

Reconheço a assinatura de Antonio Alla, Porto, 19 de Maio de 1939.

O Ajudante do notário Dr. Torres

~~Antonio Alla~~





APROVADO

20 JUN. 1939

de 19__

O PRESIDENTE,

Esperquim Mendes

Memoria Descritiva

O presente desenho, que submeto a aprovaçãõ da ^{2.ª} Câmara, refere-se a construcção de um galinheiro a construir no fundo do quintal, do predio da rua Lima Junior n.º 47, e pertencente a Sr. Manuel Rodrigues de Faria.

Construcção - aproveitar-se as paredes laterais e posterior do muro de vedação existentes, e serão aumentadas com blocos de cimento as restantes, o que prefiz uma altura de 2,0^m, nas laterais e 2,60^m na posterior.

A cobertura será de telha, e a armacaõ de madeira. A vedação da frente será a rede conforme mostra o desenho junto

Porto, 19 de Maio de 1939

Antoniella

Eng. Civil (R. B.)

CÂMARA MUNICIPAL DO PORTO

3.ª DIRECÇÃO

SERVIÇOS DE URBANIZAÇÃO

Planta topográfica para efeitos do § 5.º do Art.º 3.º do Edital de 18 de Janeiro de 1929

Válida por um ano N.º 8.976 (9.830 / 11.130 Fl. 232

Porto, 16 de Maio de 1939 4347

O Eng.º Chefe dos Serviços



Handwritten signature of the Chief Engineer.

As obras afastadas da via pública local dentro da zona de respeito (500m.) do Internato Municipal (Decreto nº 13.337 de 3/3/1927).

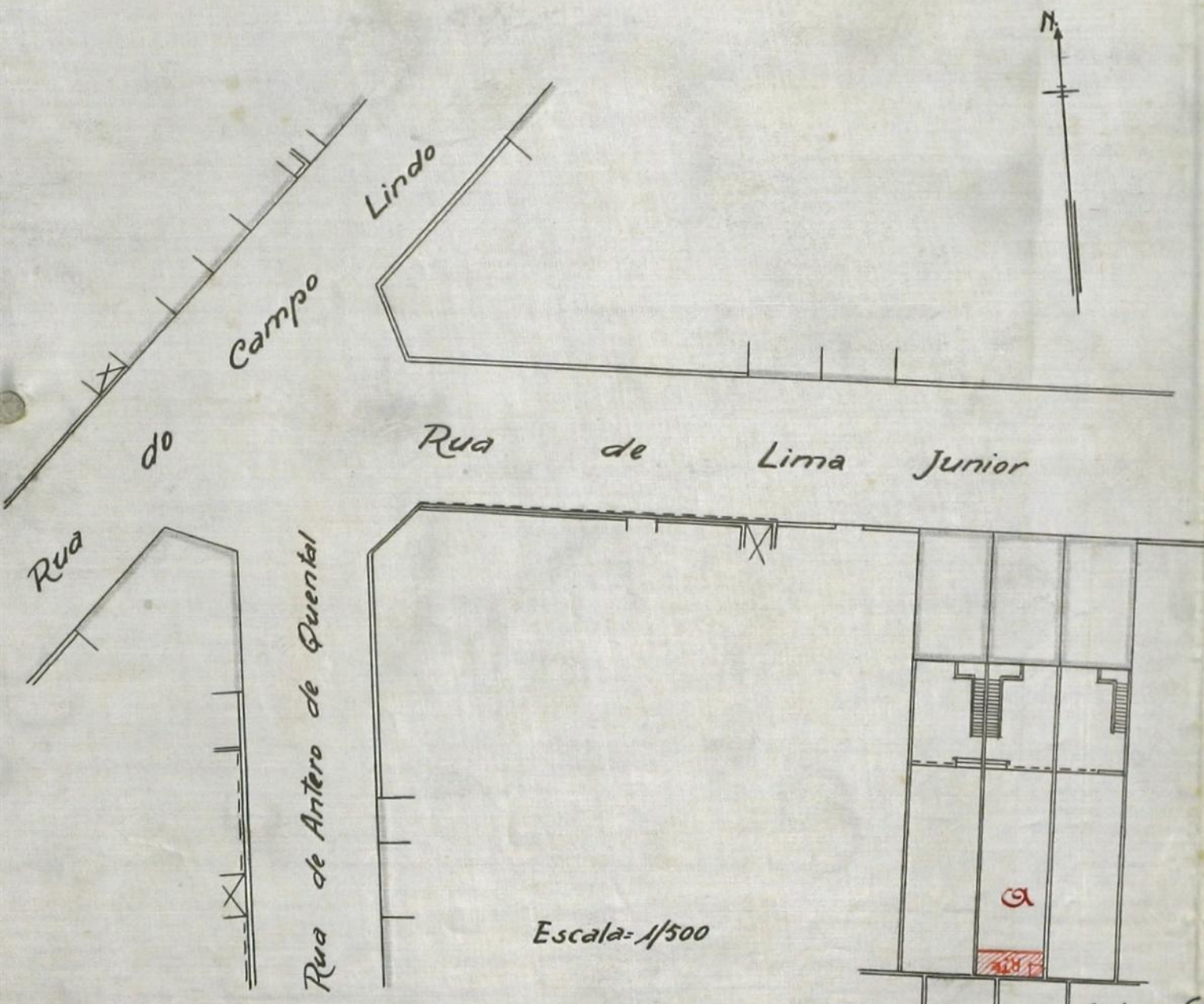

Copiou Henrique 16/11/1939

Verificou

Handwritten signature.

Junte-se ao respectivo processo

Porto, de 3.^o ENVIE-SE A DIRECÇÃO

Porto, 2 JUN 1939



Registrado
vol. n. 12109
2 JUN 1939

6
157

Alf. Mendes Lourenço
F. M.

CMP
AG

Ex. Senhor Presidente da Camara Municipal do Porto

MANUEL RODRIGUES DE PAIVA, morador na Rua de Lima Junior, N.º. 47, tendo apresentado nessa Ex. Camara um projecto para a construção de um galvão, e não tendo esse processo registado com o n.º. 11362 satisfeito em virtude de faltar uma copia da planta topografica, vem pelo presente apresentar o documento em falta, afim de V. Ex. se dignar dar andamento ao referido processo.

Porto, 2 de Junho de 1939

Manuel Rodrigues de Paiva

C. M. P.
27 JUN. 1945
ARQUIVO MUNICIPAL

Escudos 8295-
 Talão n.º 6735-
296 / 1930
[Signature]



5/6 *[Circular stamp]*

Registo { N.º 11302
 Data 20.5.939

Câmara Municipal do Pôrto



3.ª DIRECÇÃO
 Serviços de Obras e Urbanização

Edificações Urbanas

Requerente: Manuel Rodrigues de Sá
 Especificação da obra: Construção pátio

Situação: R. de Luísa Junco
 Responsável: Antonio Alta

Importâncias a cobrar:

TAXAS DE LICENÇA:	Obras de 5.ª Categoria	Zona	med's x 3 meses		
Fixa . (obras de 3.ª categoria)				10.00	\$
<u>12.00</u> m² de construção				7.20	30890
..... m² de área útil					\$
..... ml. de muro interior					\$
..... ml. de muro exterior					\$
Fixa . (levantar pavimento)					\$
..... ml. de fachada (ligação ao aqueduto)					\$
DE ESTÉTICA:					\$
..... m² de frontaria					\$
DE VARANDAS:					\$
..... ml. de saliência de.....,					\$
DE NUMERAÇÃO:					\$
..... Números					\$
DE ALINHAMENTO:					\$
..... Prédios					\$
EMOLUMENTOS:					\$
Para a Câmara				7.00	4500
Impresso				25	525
.....					\$
Adicional de 30% — Lei 22.520				8.00	11540
IMPOSTO DE SANIDADE:					\$
Para a Câmara					\$
Para o Estado					\$
IMPOSTO DE VISTORIA:					\$
Para o Perito da Câmara					\$
Para o Perito da Inspeção de Saúde					\$
.....					\$
Imposto do selo					4500
DEPÓSITOS DE GARANTIA:					\$
Da obra... ..				50000	50000
Do pavimento					\$

Averbado no Boletim n.º 168
[Signature]

12,00

Total — Esc. 104815

MEDIU:
[Signature]

TAXOU:
[Signature]

CONFERIU:
[Signature]

INFORMAÇÃO DO DIRECTOR DOS SERVIÇOS

Em termos de deferimento
Porto, 20 de Junho de 1939
O Director

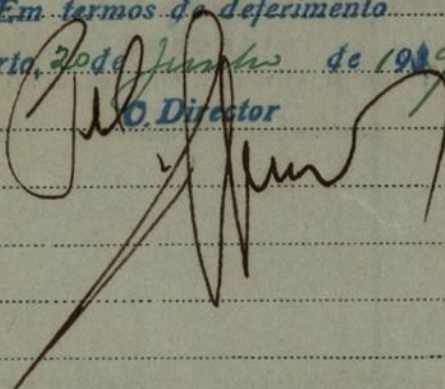

DESPACHO DO PRESIDENTE

DEFERIDO
EM VISTA DA INFORMAÇÃO
Porto, em 20 JUN. 1939 / 193
O Presidente, *subst.º*



8
57

SERVIÇOS DE EDIFICAÇÕES URBANAS

Terá que apresentar mais uma
prova heliografica de planta topografica. De re-
cursos e interesses - Porto, 24 de Maio de 1939

Barreu

CMP
AG

Junta aditamento
3.5.939
mutuaria

Aos Serviços de Urbanização e
Inspeção de Saúde para se dignarem informar
Porto, 3 de Junho de 1939

Barreu

SERVIÇOS DE URBANIZAÇÃO
Quanto a estes Serviços não há
inconveniente, nada tendo a requerer.

6 de Junho de 1939

J. Gomes de Sousa

INSPEÇÃO DE SAÚDE
R. DO S.
PORTO

V.
de S. S. S. S. S.

Não há inconveniente

14/6/39

[Signature]

SERVIÇOS DE EDIFICAÇÕES URBANAS

Quanto ao projecto da obra: Satisfaz

Prazo para execução: 90 dias

Em vista das informações dadas,
satisfaz com as condições impostas,
merecendo deferimento.

Pôrto, 19 de Junho de 1937

O CHEFE DOS SERVIÇOS,

Bauer

2
117

Câmara Municipal da Cidade do Pôrto



ANO CIVIL DE 1940

CMP
AG

Guia de entrada de depósito N.º 1456

Despacho de _____ de 19 _____

Dinheiro corrente	5000
Papeis de crédito	—
Total Esc.	5000

Pela presente guia vai Manuel Rodrigues Pavia

entrar no Cofre desta Municipalidade com a quantia de cinquenta escudos

como depósito de garantia às condições da licença para construção
galiléias na Rua Lúcia Pereira, nº 11302, de 20/5/1939

quantia de que o respectivo tesoureiro passará o competente recibo.

2.ª Direcção—Serviço de Finanças, de Julho de 19 40

O Chefe da Contabilidade,

Recebi a quantia de cinquenta escudos

Alcides Moscoso
O Tesoureiro,

Tesouraria Municipal do Pôrto, em de Julho de 19 40

Registada

Em _____ de 19 _____

Alcides Moscoso



Câmara Municipal do Pôrto

DIRECÇÃO DOS SERVIÇOS DE OBRAS E URBANIZAÇÃO

Serviços de Edificações Urbanas

10
257

LICENÇA N.º 388 de 194^o para obras particulares de 5^a categoria.
 Local Rua de Lima Junior, 47
 Natureza construir galinheiros
 Nome do técnico responsável Antonio Alla

De harmonia com o despacho de 20 de Junho/39 de 194... dado ao requeri-
 mento registado sob o n.º 11362/39 de 194..., é concedida a
Manuel Rodrigues de Paiva a presente licença para executar, com as
 condições abaixo mencionadas, as obras descritas no aludido requerimento e documentos a êle anexos.

CONDIÇÕES IMPOSTAS

- As obras devem ser iniciadas dentro do prazo de TRÊS MESES a partir da data desta licença e devem estar concluídas até ao dia 29 de Dezembro de 194^o.
- Esta licença e respectivo projecto aprovado devem estar sempre patentes na obra.
- As chaminés devem ser construídas de materiais incombustíveis e devem ter o seu paramento interior afastado 20 cm. dos madeiramentos.
- Os pavimentos, paredes e tectos das cozinhas ou de outros locais onde se fogueie, devem ser construídos de materiais incombustíveis.
- Nenhuma casa construída, reconstruída, ampliada ou modificada, pode ser habitada ou utilizada sem que pela Câmara tenha sido fornecido ao seu proprietário o respectivo atestado de habitabilidade.

OBSERVAÇÃO — A falta de cumprimento de qualquer das condições acima referidas dá lugar à aplicação da respectiva multa.

Pôrto e Paços do Concelho, 3 de Julho de 194^o.

Emilio Nunes da Fonseca, Chefe dos Serviços, subscrevi.

Guia de depósito n.º 1456

Registou

O Presidente,

Conferiu

10 Falhas
FFZ

Importâncias cobradas

TAXAS:

DE LICENÇA:

Fixa	10\$00
..... m. q. de área utilizável	\$
..... m. q. de área coberta	7\$20
..... ml. de muro interior	\$
..... ml. de muro exterior	\$



DE VARANDA:

..... m. q. de varanda aberta	\$
..... m. q. de varanda fechada	\$

DE LIGAÇÃO AO AQUEDUTO:

Fixa	\$
..... m. q. de área utilizável	\$
..... m. l. de frente	\$

DE NUMERAÇÃO:

..... Números	\$
-------------------------	----

DE ALINHAMENTO:

..... m. l. de fachada	\$
----------------------------------	----

EMOLUMENTOS 7\$50

IMPRESSO \$25

IMPOSTO DE SANIDADE:

Para a Câmara \$

Para o Estado \$

VISTORIAS DE HABITABILIDADE:

Para o perito Camarário \$

Para o perito Sanitário \$ 24 \$95

ADICIONAL DE 30 % 8 \$00

IMPOSTO DO SÊLO \$

DEPÓSITOS DE GARANTIA:

Da obra \$

Do pavimento \$ 50 \$00

.....
Total: Esc. 82 \$95