

DEFERIDO

notamos da informação
em sessão da Comissão Executiva.

de 22 de Dezembro de 1922



234
257
CÂMARA MUNICIPAL DE PAREDES
SECCAO
Bilhete Municipal nº 550
SERVICIO DOS ARRETTOS E REVENHOS

Manuel Curcio Guimaraes

83
27-9-23
Guimaraes

Diz Manuel Dias de Brito, morador na rua da
Fabrica n.º 44 que desejando construir muros
muros de vedação e alicerces no seu terreno que po-
sue na Travessa de Lerpa Pinto junto av.º 344, con-
forme indica o projecto junto, e como não possa fa-
zer sem licença da C.ª Camara

Vem pedir - V.ª Concida
Como Requer

Porto 22 de Novembro de 1922

6 Requerente, Manuel Dias de Brito

l.º e l.º.º. 16/15

11-1-923

Al.º Luciano Houel

2246

Para entrar no Cofre Municipal da quantia de
Rs. 10.000 emquanto da informação
foi passada a guia n.º 26 que nesta data
foi enviada a trezouraria.

Rep.º da Fazenda Municipal 13 de Janeiro de 1923

Houel

RE
3ª REPARTICAO
Municipal
2246
23-11-22

Licença n.º 47
de 13 de Jan.º de 1923

~~2246~~
17

235
SFI



Desenhos a que se refere o reguimento de

Manoel Dias de Brito

Escala 1/100

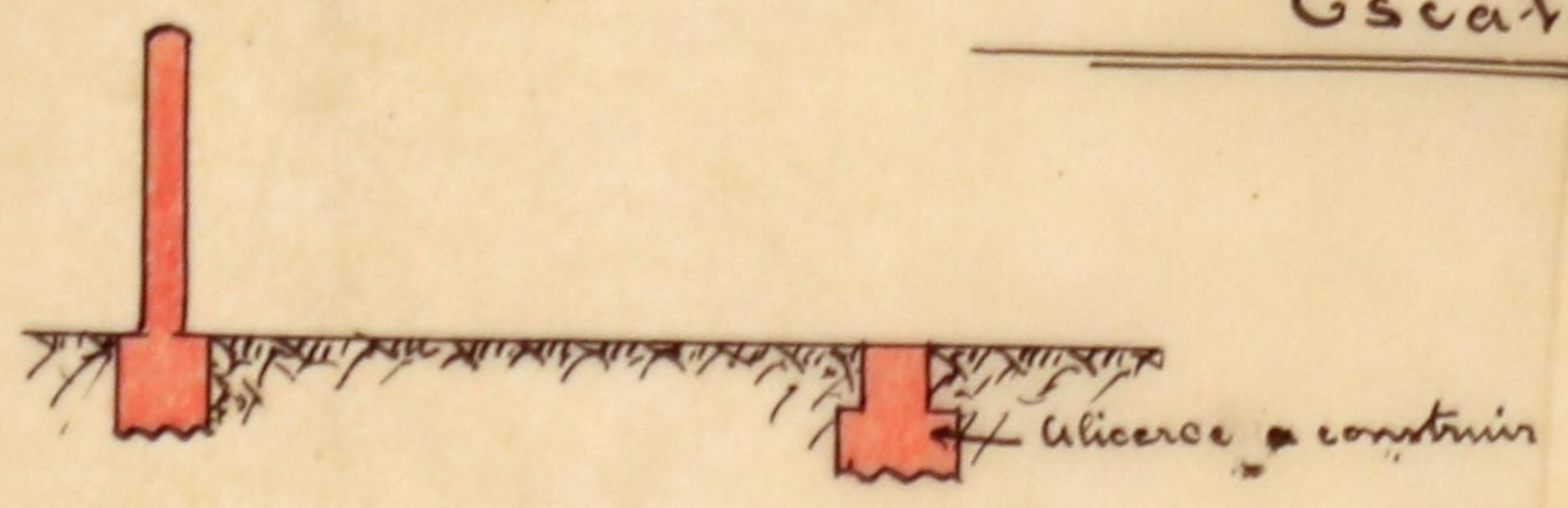

Corte por A-B

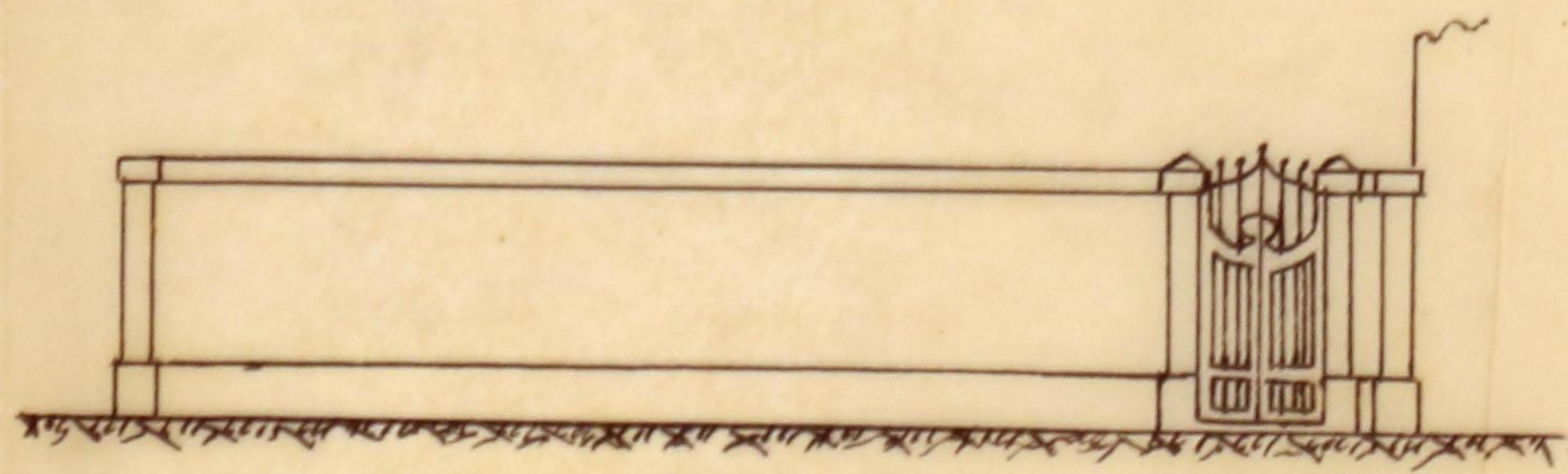

Alçado do muro junto a Tra^{ça} Serpa Pinto

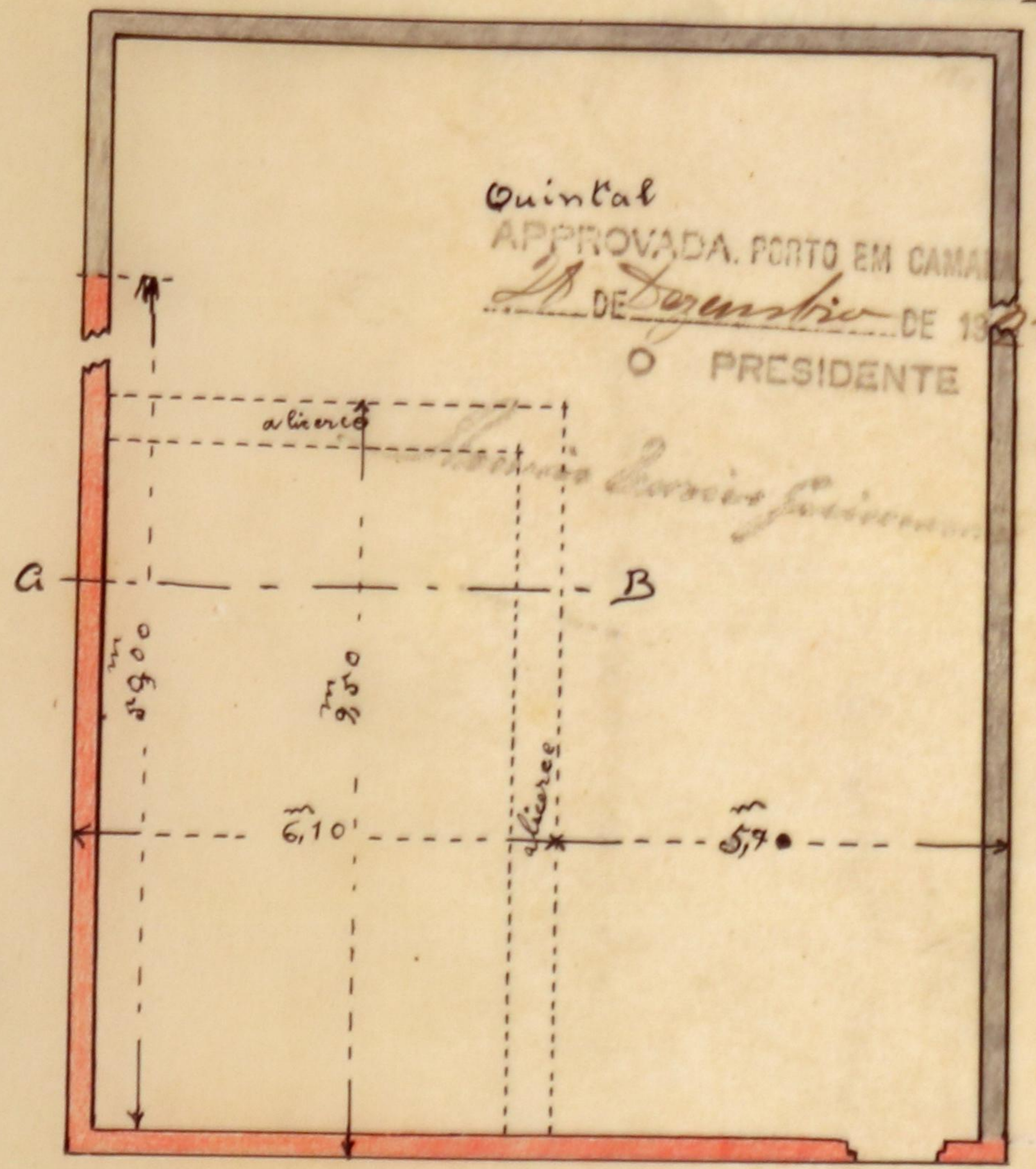

Planta

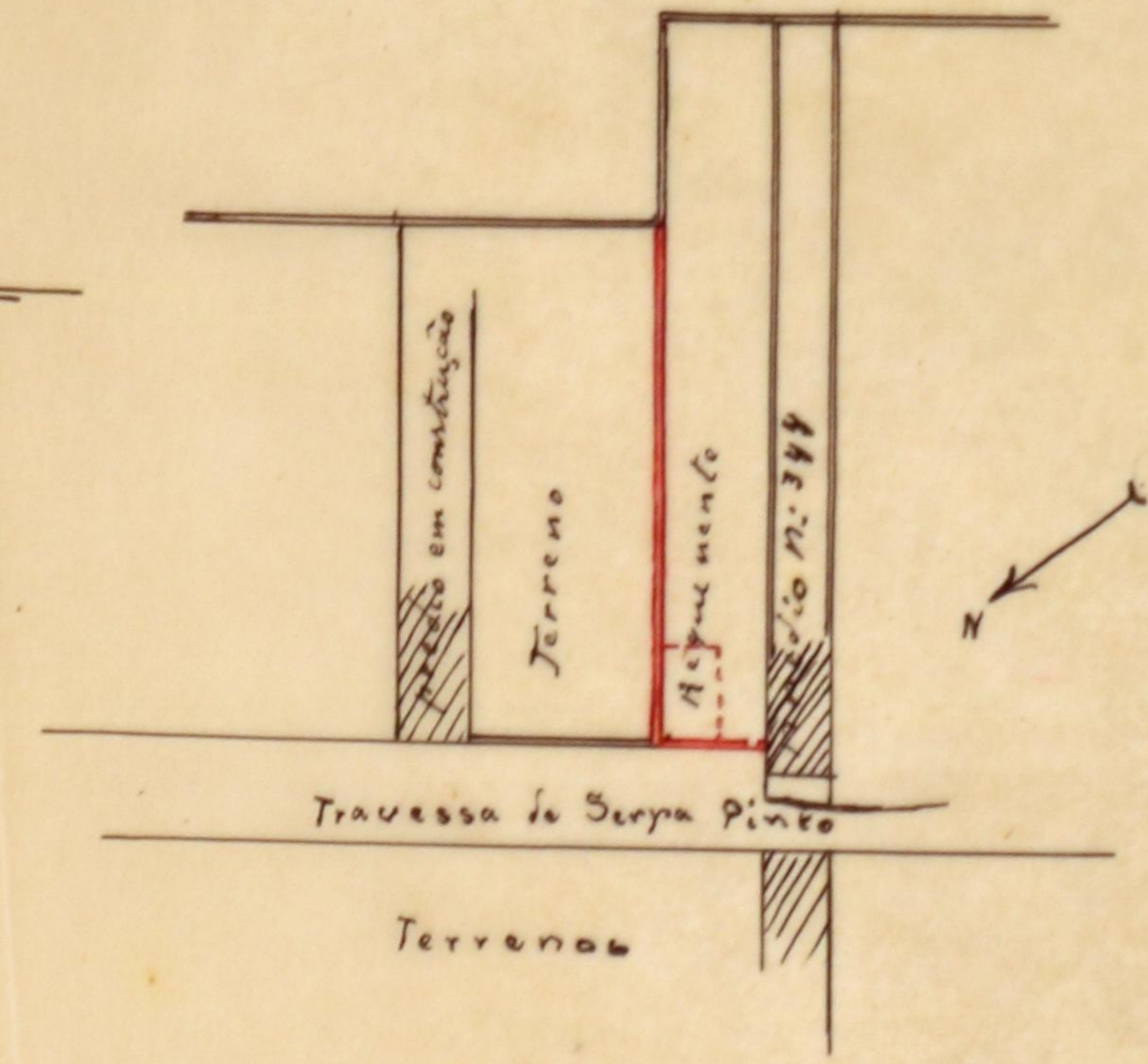

Planta topografica

Escala 1/1000



236
2246 R.F.

Registo

N.º 2246 R.F.
Data 28-11-22

Licença

N.º
Data



Câmara Municipal do Porto

3.ª Repartição — TÉCNICA

OBRAS DIVERSAS

Especificação da obra: *Construção muros*

Requerente: *Immob. Dias de Brito*

Morada:

Situação da obra: *Rua de Serpa Pinto junto ao n.º 344*

Responsável:

Está nos casos do art. do Cod. de Post.

Declaração de responsabilidade:

Projecto da obra:

Dr. 2.º Timoteu
28-11-22

d. M. Silva

O muro é parte de fora do terreno e parte confinante com a via pública. Está sujeito a alíquota de imposto.

12-12-22

Maria do Castelo

Condições a impôr:

Alinhamento: *a requerer*

Nível de soleiras: *"*

Depósito: ~~104,00~~ *104,00*

Licença: ~~54,00~~ *54,75*

40
164,75

Observações:

Está em termos de deferimento com relação ao muro e alicerces, com vista N.º C. d'Estética

N.º 12-922

A. Mendes

APROVADO

COMISSÃO DE ESTÉTICA

DA

CIDADE DO PORTO

Secção de *2.ª* do *Decreto* de 1922

O Secretário

Mendes

Carvalho

Luiz de Oliveira

Informo que o pedido está em termos de deferimento, não podendo os muros exceder a altura total de dois metros, e o alicerces não subirem acima do nível do terreno, sujeitando-se o requerente a qualquer alteração que a 3.ª Câmara entender fazer ao projecto, quando o mesmo for submetido à sua aprovação.

22-XII-922

Eng.º Chefe,

W. G.

*Proposta
deferida
em termos de
facto*

Câmara Municipal da Cidade do Porto



237
87

CMP
AG

ANO CIVIL DE 1923

Guia de entrada de deposito N.º 20

Despacho de 28 de Dezembro de 1922	}	Dinheiro corrente.....	10 \$ 00
		Fapeis de crédito.....	\$
		Total Esc. ..	10 \$ 00

Pela presente guia vai Manuel Dias Brito entrar no Cofre desta Municipalidade com a quantia de dez escudos, em dinheiro

como depósito de garantia ás condições em que lhe foi concedida a licença N.º 47, para a construção muros de vedação e aberturas no terreno que possui na Travessa de Seipa Pinto, junto ao N.º 344

; quantia de que o respectivo tesoureiro passará o competente recibo.

Porto e Repartição de Fazenda Municipal, 13 de Janeiro de 1923

O Chefe da 2.ª Repartição Municipal,

António Oliveira

Recebi a quantia de dez escudos.

supra mencionada.

Tesouraria Municipal do Porto, em 13 de Janeiro de 1923

Registada

Em 13 de Janeiro de 1923

O Tesoureiro,



Câmara Municipal do Porto

3.ª REPARTIÇÃO — 2.ª Secção

Concede-se licença a Manoel Sias Brito

para que possa constituir um muro de vedação e alvenaria
no terreno que possui na travessa de S. João Brito
junto ao nº 344, conforme o projecto que lhe foi
aprovado em 28 de Setembro do anno findo, não po-
doendo o muro exceder a altura total de dois metros,
e as alvenarias não subirem acima do nível do terreno,
ajustando-se o requesito a qualquer alteração que a
Com. Municipal entender fazer ao projecto, quando o mesmo
for submetido a sua aprovação, conforme o despacho
de 28 de Setembro do anno findo e nada do respectivo
requisimento.

O requesito limitado a as alvenarias
e nivel de sobidas que lhe foram determinadas.

[Handwritten signature]

Porto e Paços do Concelho, 13 de Janeiro de 1923

(a) A. P. Meiranda Guedes

Engenheiro Chefe da 3.ª Repartição, subscrevi.

O Presidente da Comissão Executiva,

Desta, emolumentos para a

Câmara	5\$75
Impresso	\$10
Taxa	\$ -
Total	5\$85

a Raimundo Curio Guimarães

RECEBI.

Manoel Sias Brito

Depositou na tesouraria da Câmara a quantia de dois
escudos conforme a guia nº 26

REGISTADA.

Costa