

Amo
1856
Porto Rico
1856
Primo

Don J. C. Amador

Dij. D. Emelinda
Lubia de Brito Lanza
maior desta Cidade de
sendo fideiussora de
uma propriedade em Cam-
panham de burros desta
m. Cidade e p. inter-
se augmentada conforme
a pelanta junta p.

1856
L. 1856
L. 1856

Se por a ja p
bem mandar - the
passar licença

Porto Rico de Outubro de
1856

J. B. de

Como pro curador
Beaverd. J. M. de

707

Na forma de resposta. Por
to em Camara de N. S. de
1856

Visconde Aguiar
Pinto

Caro Sr. Tachadella
Fogaes. M. S. B.

Mes Guimaraes
F.

Em nome da
C. Cam.

Por permittir-se a licenca q. se
pede, nao mandando q. se
faca o con. o de Nov. 1856.

Mes Guimaraes
F.

Mes de
Fogaes.

Assimada. Porto em Casuará (ou Coimbra) de 1850
Vicente de Almeida
Arquit.

Cam. de Fochadella
Fognato. A. G. M. S. J.

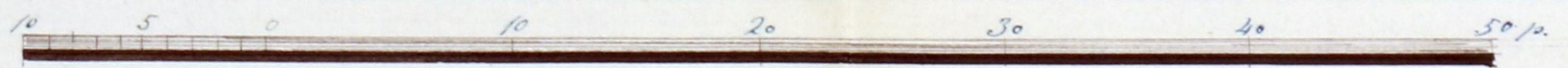
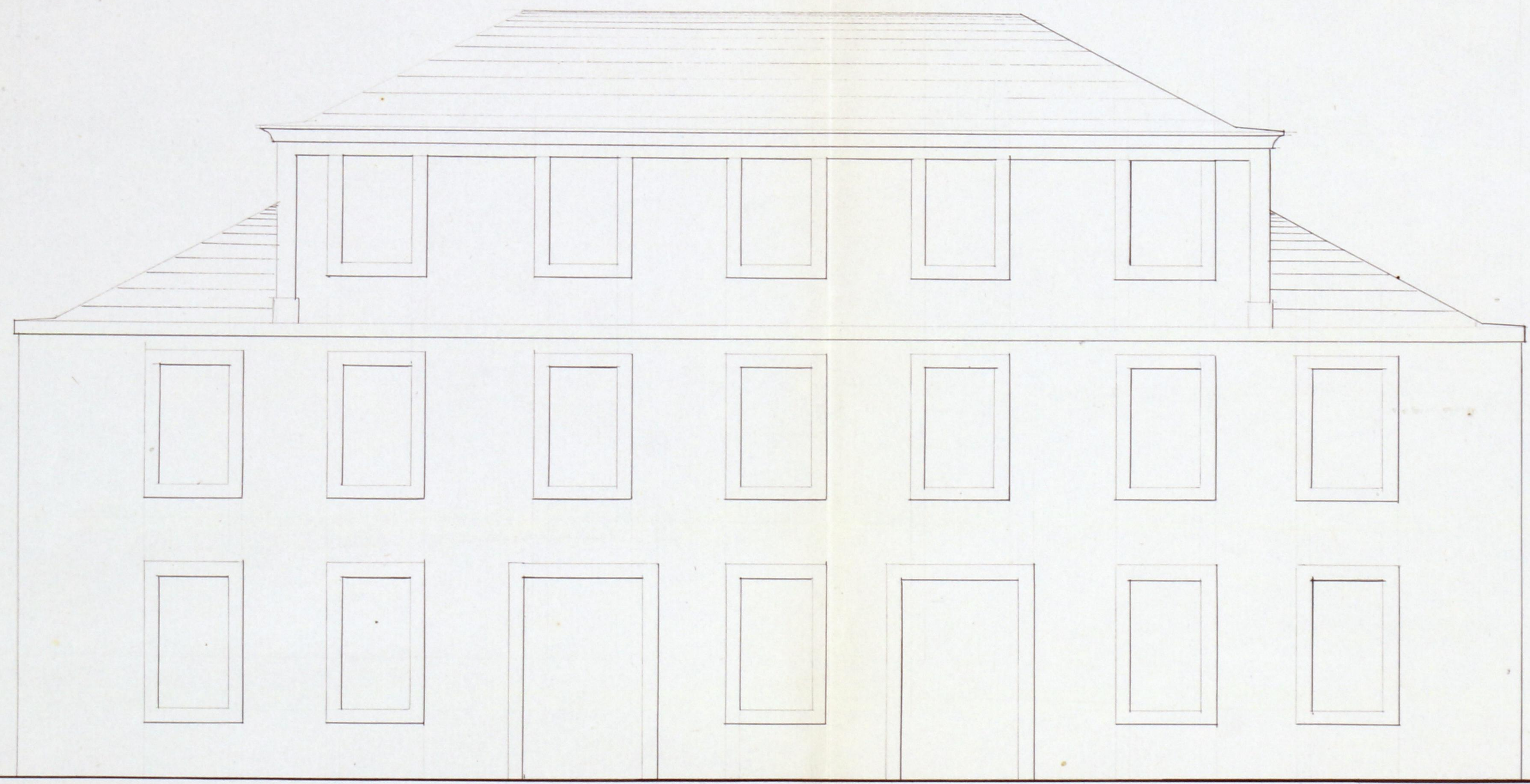

*Planta que apresenta D. Ermelinda Julia de Basto Sandeman para a frente d'uma casa
no lugar da Praia Velha Freguesia de Campi.*

