

DEFENDIDO no termo
da impugnação
em sessão da Comissão Executiva
da Município de 1923
Ramon Curcio Guimaraes



Para entrar no Livro Municipal da quantia de
Rs. 20.00 ... que nesta data
foi pago ...
Rep. da ... 14 de Abril de 1923

Exma Camara
Municipal do Porto
sol. 2063
28-3-1923

Eiberio Cesar Loeiro, residente na rua do
Bonfim n.º 349, pretende autorização da Ex.
Camara para fechar a frente o andar que se en-
contra recuado, na casa n.º 166 a 170 da Avenida
Rodrigues de Freitas, de harmonia com os dese-
nhos juntos desenhados a tinta carmin.

A frente do andar actual recuada desaparece
levantando-se no prumo da fachada o 2.º andar
que é construido em cantaria lavrada equal ao actual
alargando o quarto de frente e fechando tambem o telhas
a platibanda.

Solicita da Exma Camara a aprovação
destes e a competente licença como requer

360 Porto de Março de 1923



Licença N.º 370
de 14 de Abril de 1923

Eiberio Cesar Loeiro
leitor: 93/00
4-4-1923
A. L. L.

Registo { N.º 5608.E
 Data 2-5-23
 Licença { N.º
 Data



Câmara Municipal do Porto

3.ª Repartição — TÉCNICA

OBRAS DIVERSAS

Especificação da obra: *ampliar andar*

Requerente: *Liberio Cesar Leis*

Morada:

Situação da obra: *rua da Pedreira a Freitas, 166*

Responsável:

Está nos casos do art. do Cod. de Post.

Declaração de responsabilidade:

Projecto da obra:

A. C. de Estética

9-3-23

APROVADO

H. M. ...

COMISSÃO DE ESTÉTICA

DA

CIDADE DO PORTO

Sessão de 14 de Março de 1923

o Secretario

delegado

Comiss. Estética

Secretario

Presidente da Comissão

Projecto das obras que "Eiborio Cerar Soeiro" pretende fazer na casa nº 166 a 170
 Avenida Rodrigues de Freitas

Escala de 1:100

APPROVADA, PORTO EM CAMARA,
 24 DE Maio DE 1915
 O PRESIDENTE

Assinatura do projectante

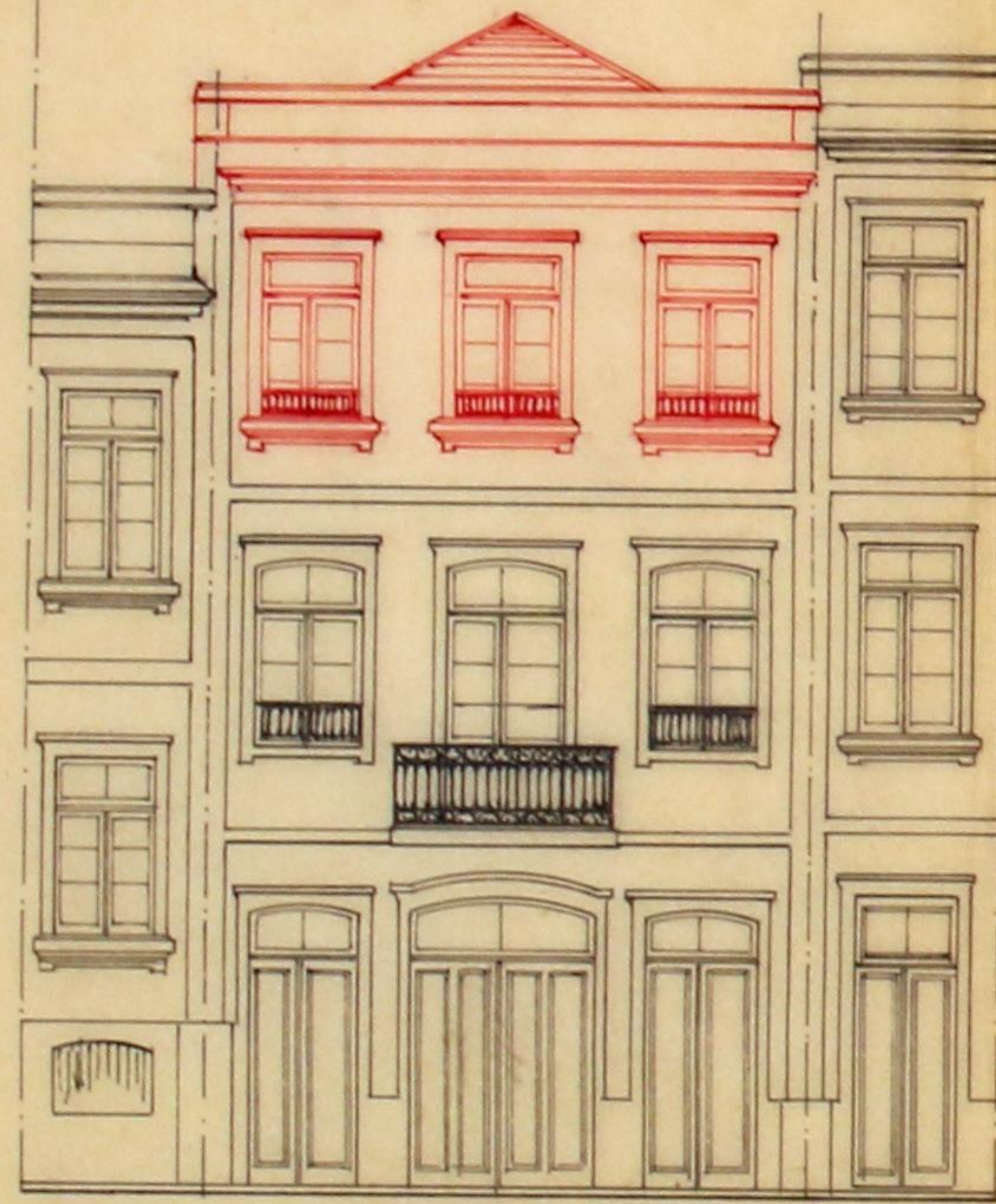

Fachada de frente

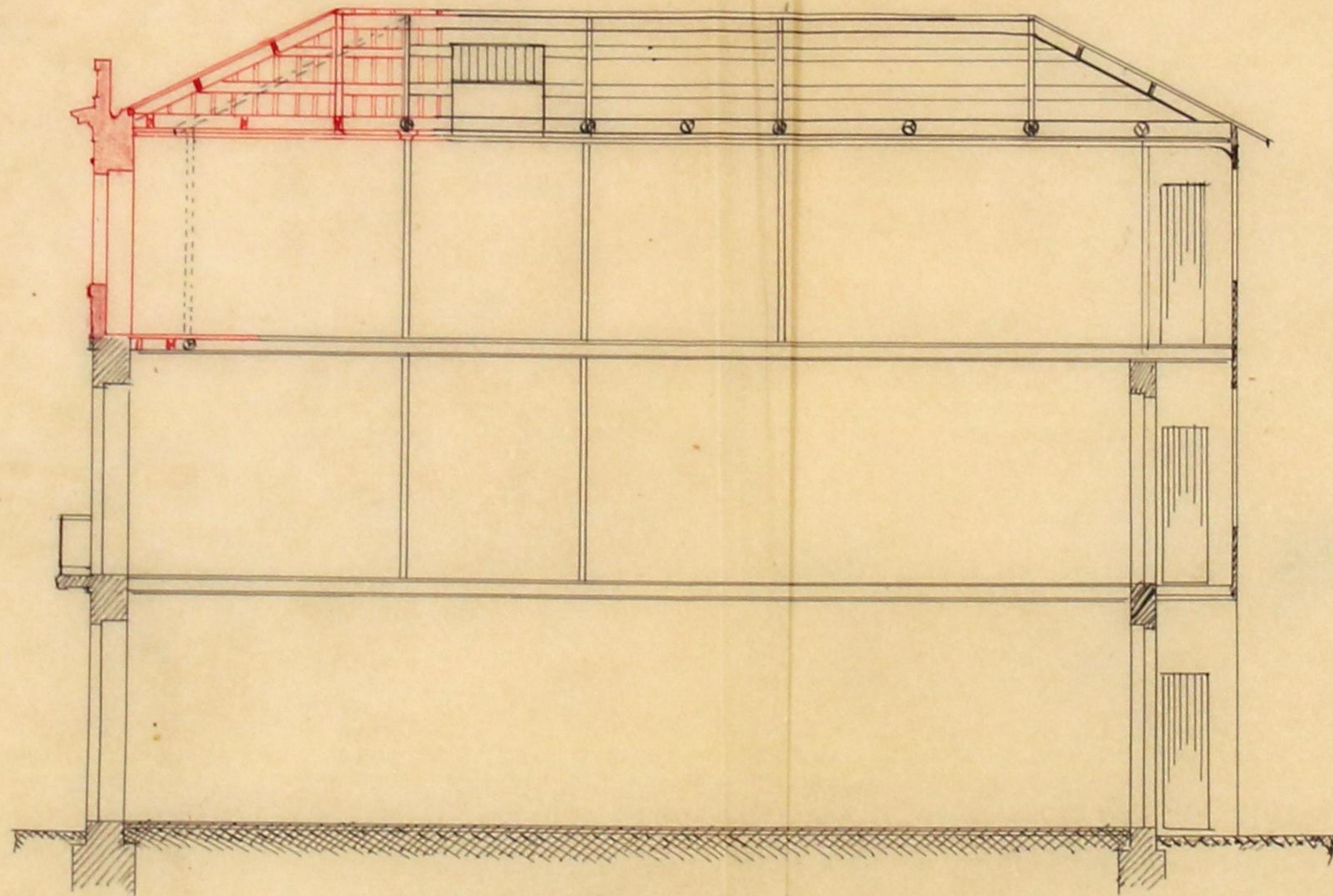

Secção longitudinal

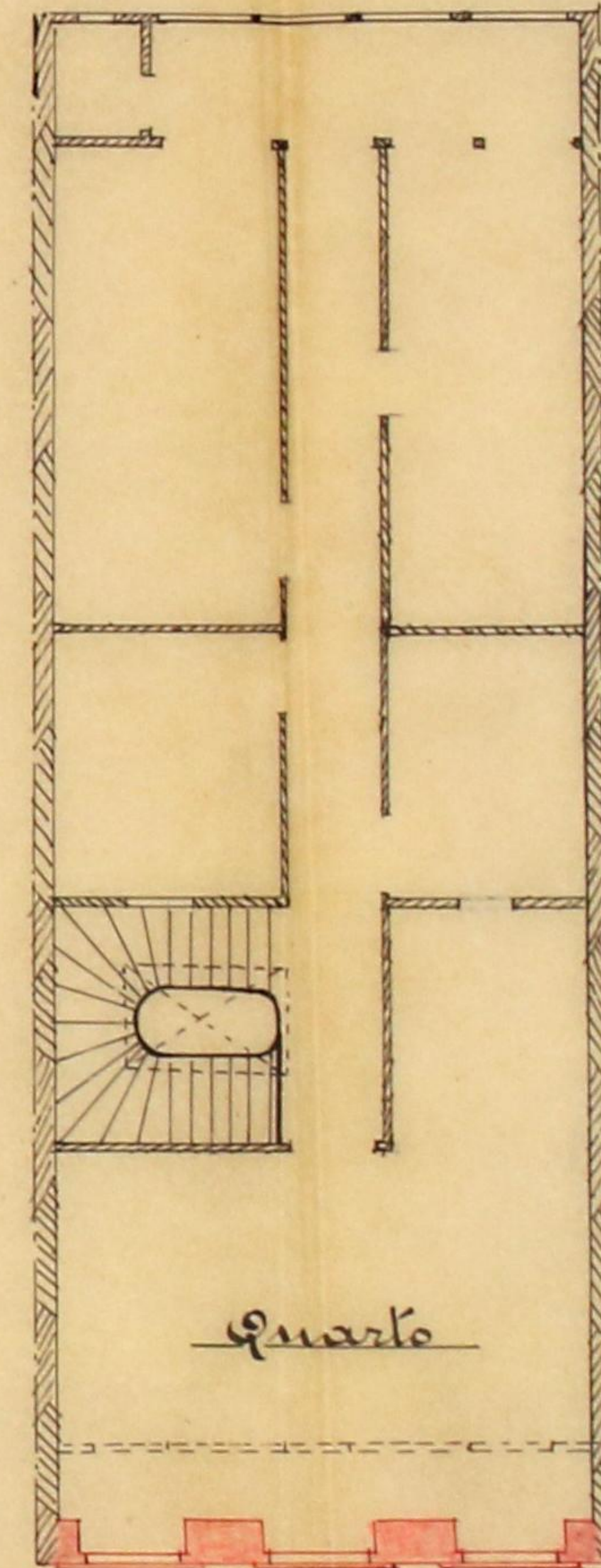

Planta do 2º andar

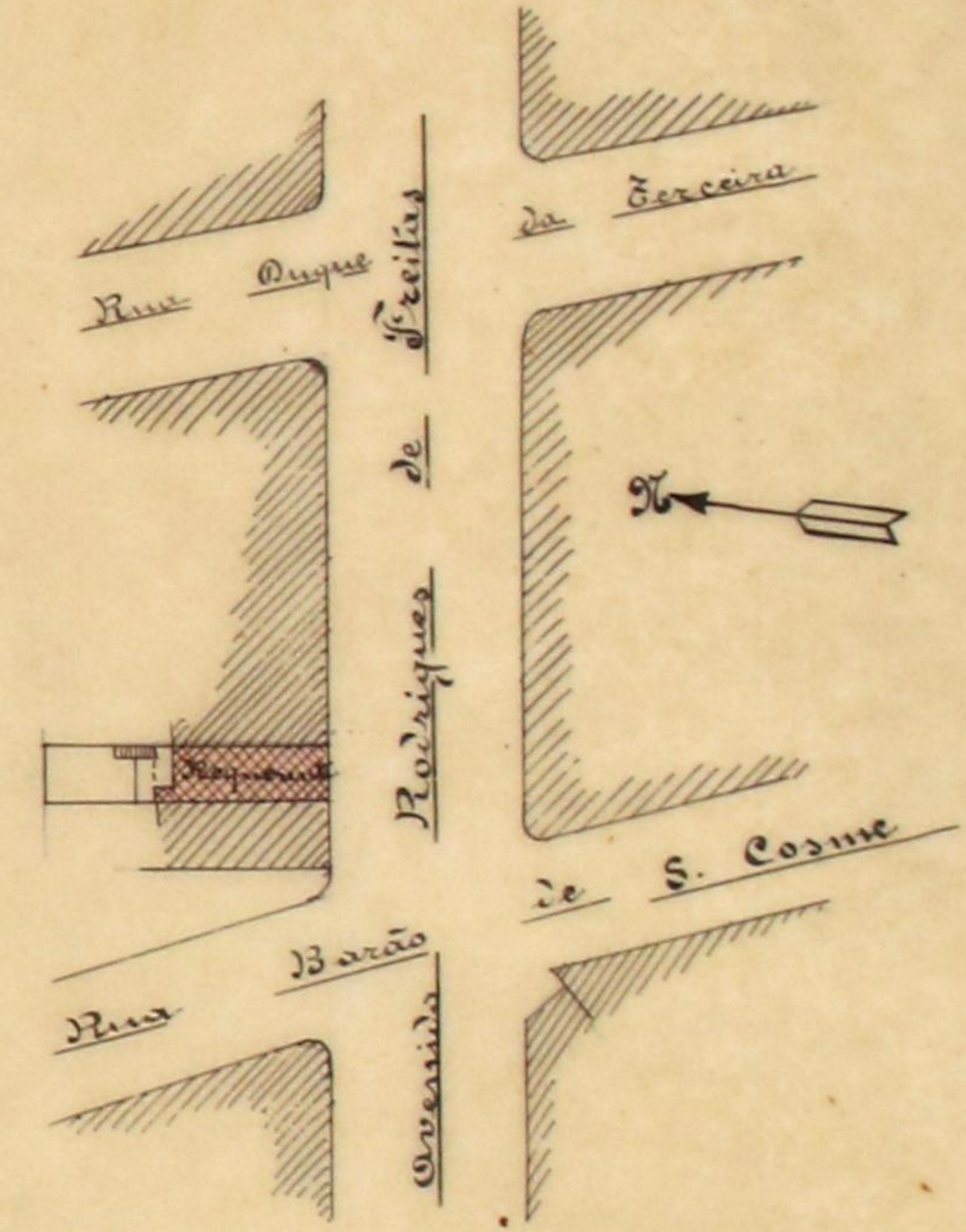

Planta topografica
 do local - Escala 1:1000

188

AG
 24

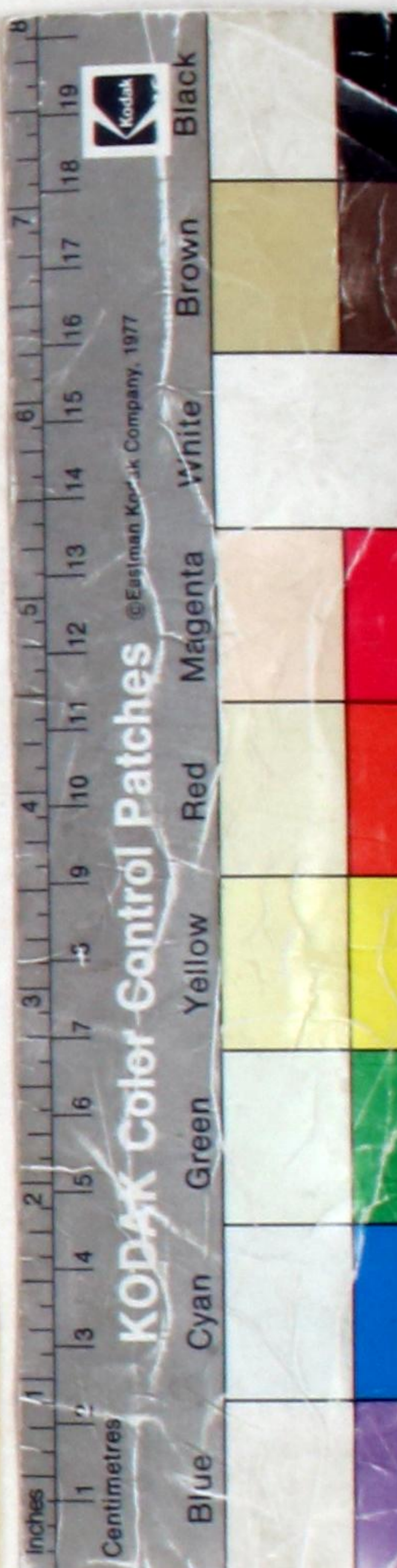

Registo { N.º 5608.E
 Data 2-5-23
 Licença { N.º
 Data



Câmara Municipal do Porto

3.ª Repartição — TÉCNICA

OBRAS DIVERSAS

Especificação da obra: *ampliar andar*

Requerente: *Liberio Cesar Leis*

Morada:

Situação da obra: *rua da Pedreira a Freitas, 166*

Responsável:

Está nos casos do art. do Cod. de Post.

Declaração de responsabilidade:

Projecto da obra:

A. C. de Estética

9-3-23

APROVADO

H. M. ...

COMISSÃO DE ESTÉTICA

DA

CIDADE DO PORTO

Sessão de 14 de Março de 1923

o Secretario

alleg

Carmin ...

Seac ...

Frederico ...

Condições a impôr:

Alinhamento:

Nível de soleiras: *8*

Depósito: 30400

Licença: 3400

Taxa: 58,50

Imp. rel. 50
S.V. 1.000

Observações: 93400

Informo que o pedido pode ser deferido.
16-3-929

o Engr. Chefe,

[Signature]

~~Proposta
de fôrmas
de concreto
de 2000~~

Câmara Municipal da Cidade do Porto



ANO CIVIL DE 1923



Guia de entrada de deposito N.º 220

Despacho de 24 de Março de 1923	}	Dinheiro corrente.....	30\$00
		Fapeis de crédito.....	\$
		Total Esc. ..	<u>30\$00</u>

Pela presente guia vai Liberto Cruz Socio entrar no Cofre desta Municipalidade com a quantia de trinta escudos em dinheiro

como depósito de garantia ás condições em que lhe foi concedida a licença N.º 370 para ampliar o segundo andar do prédio N.º 156a 170 da Avenida Rodrigues de Freitas

; quantia de que o respectivo tesoureiro passará o competente recibo.

Porto e Repartição de Fazenda Municipal, 14 de Abril de 1923

O Chefe da 2.ª Repartição Municipal,

António Oliveira de Azevedo

Recebi a quantia de trinta escudos

supra mencionada.

Tesouraria Municipal do Porto, em 14 de Abril de 1923

Registada

Em 14 de Abril de 1923

António

O Tesoureiro,

Luís Gomes



Câmara Municipal do Porto

3.ª REPARTIÇÃO — 2.ª Secção

Concede-se licença a Tibério César Leira
 para que possa construir e aguardar a obra de habitação n.º 166
a 170 da Avenida Rodrigues de Freitas, conforme o
projeto que lhe foi aprovado em 24 de Março último
ano.

Pôrto e Paços do Concelho, 14 de Abri de 1923.

Car. P. Miranda Gomes Engenheiro Chefe da 3.ª Repartição, subscrevi.

O Presidente da Comissão Executiva,

Mariano Gomes Guimarães

licença	3 \$ 00
taxa	58 \$ 50
impresso	20
Soma — total	61 \$ 70

Q. T. 1000

RECEBI.

Alberto S. G. Coelho

REGISTADA.

[Signature]

Depositou na tesouraria do Concelho a quantia de cinco

centos Esc., conforme a guia n.º 220