

IMPERIO nos termos
da instrução
Pelo em ordem da Comissão Executiva,
16 de Novembro de 1922



239
Etiqueta Municipal
MUNICIPIO DE ...
ESTADO DE ...
CAMP. AG

Raniero Curcio Guimarães

City de ...
sob o nº 17-11-22
Câmara

Siz José Ferreira Lindanço, morador na rua da
Magorra n.º 140 que desejando construir 2 pequenos
barracos para guardar ferramentas carvão e lenha
e outro para abrigar o motor de tirar a água assim como
uns muros de vedação e construir um portão em can-
taria junto a via publica sendo os barracões e muros
dentro da sua propriedade acima mencionada
e conforme indica o projecto junto e como não
pouca fazer sem licença da Ex.ª Câmara

Vem pedir - Ba Couada
Como Refuz

Porto 24 Outubro 1922

Representante José Ferreira Lindanço

Para entrar no Livro Municipal da quantia de
R\$ 15.00 com a informação
fornecida a p.º 17-11-22 que nesta data
Rep.º da Fazenda Municipal. 12 de Janeiro de 1923

2055

Refuz

Licença nº 123
de 10 de Fevereiro de 1923

R.E.
3ª REPARTIÇÃO
Registo. 2002
24-10-22

Polici 18440 cent
M.º de ... 4/2/23

Handwritten signature

Desenhos a que se refere o requerimento de José Ferreira Pinheiro

Escala 1/100

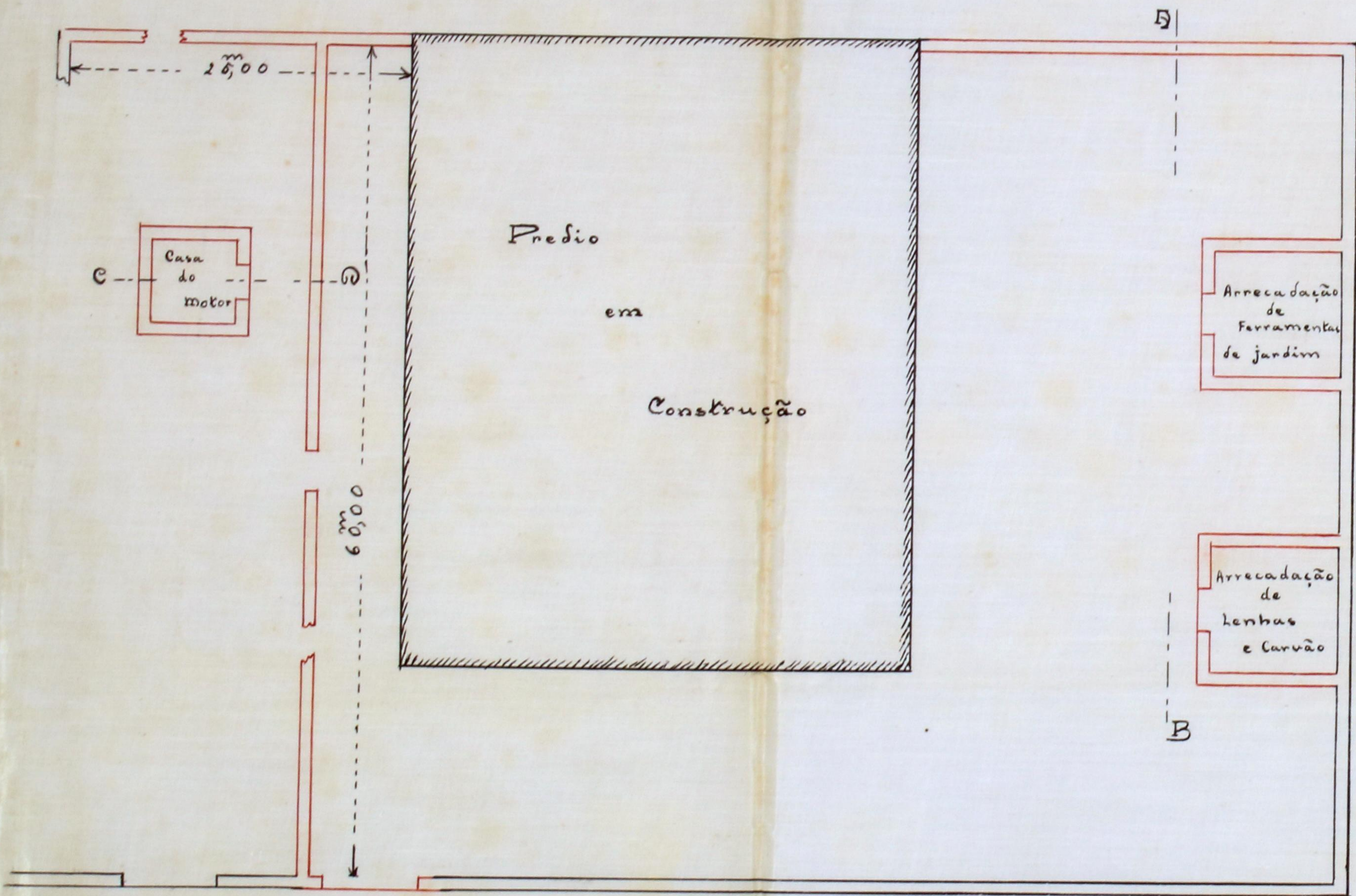

Planta

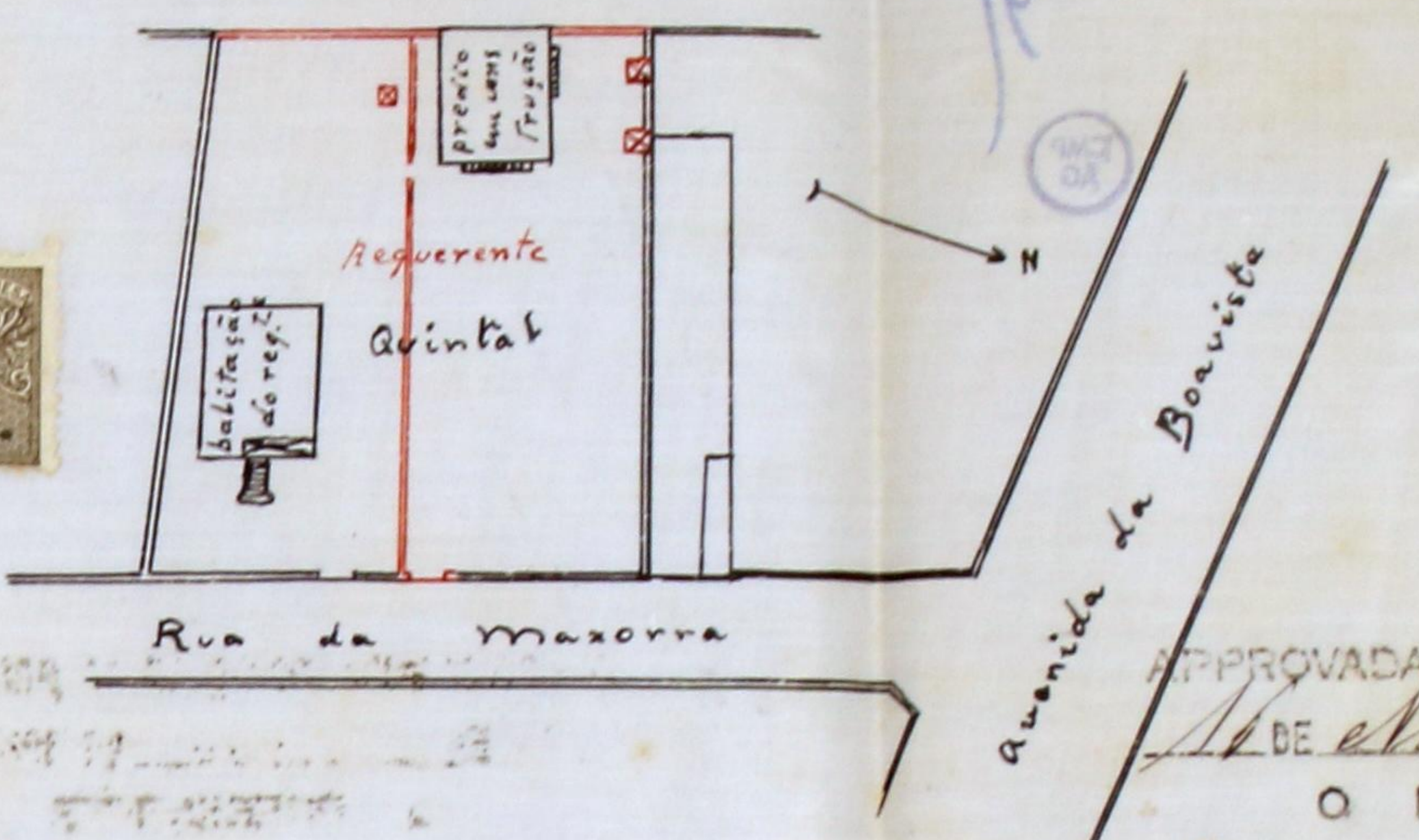

Planta topográfica

Escala 1/1000

APPROVADA PORTO EM CAMADA,
DE Novembro DE 1924.
O PRESIDENTE

Manoel...

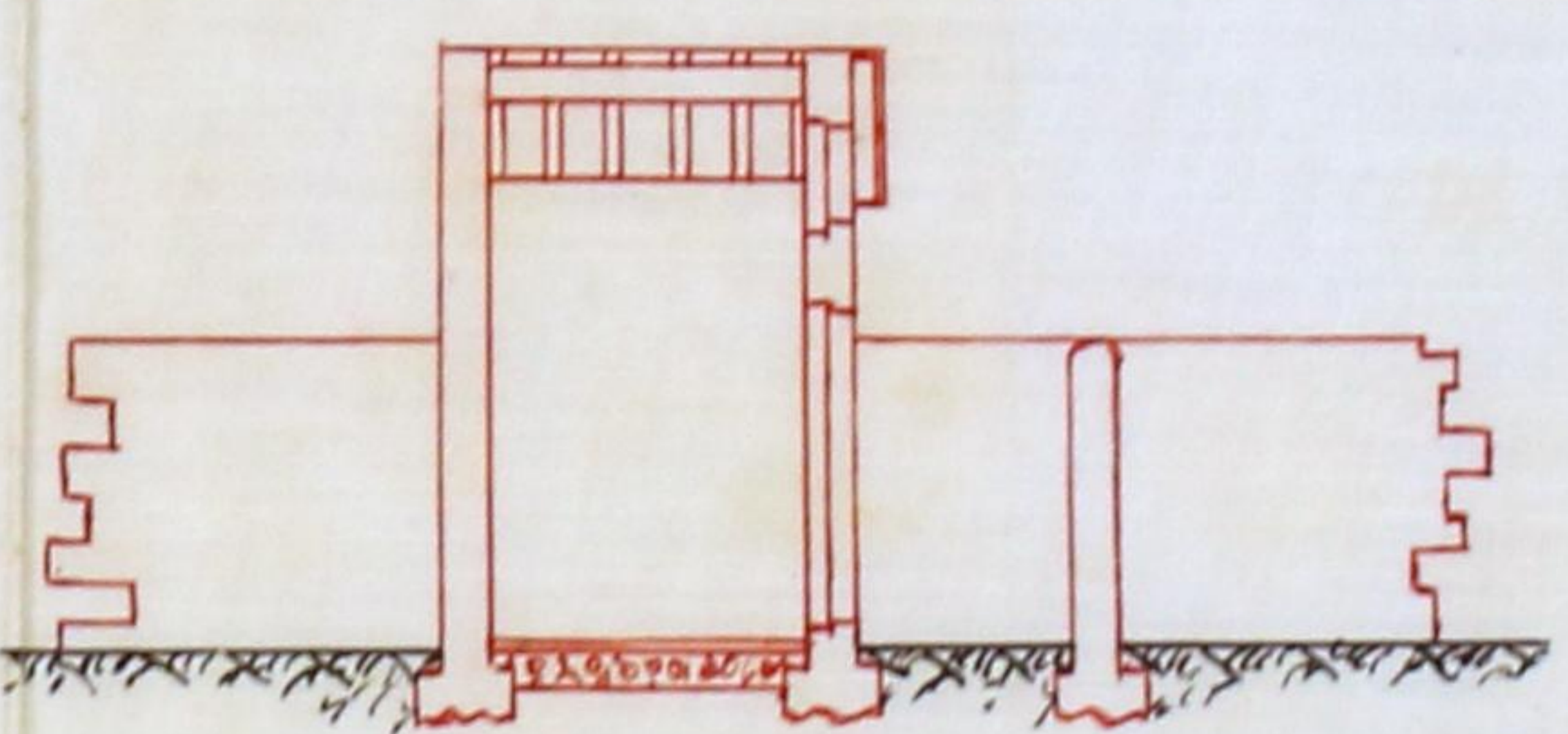

Corte por C-D

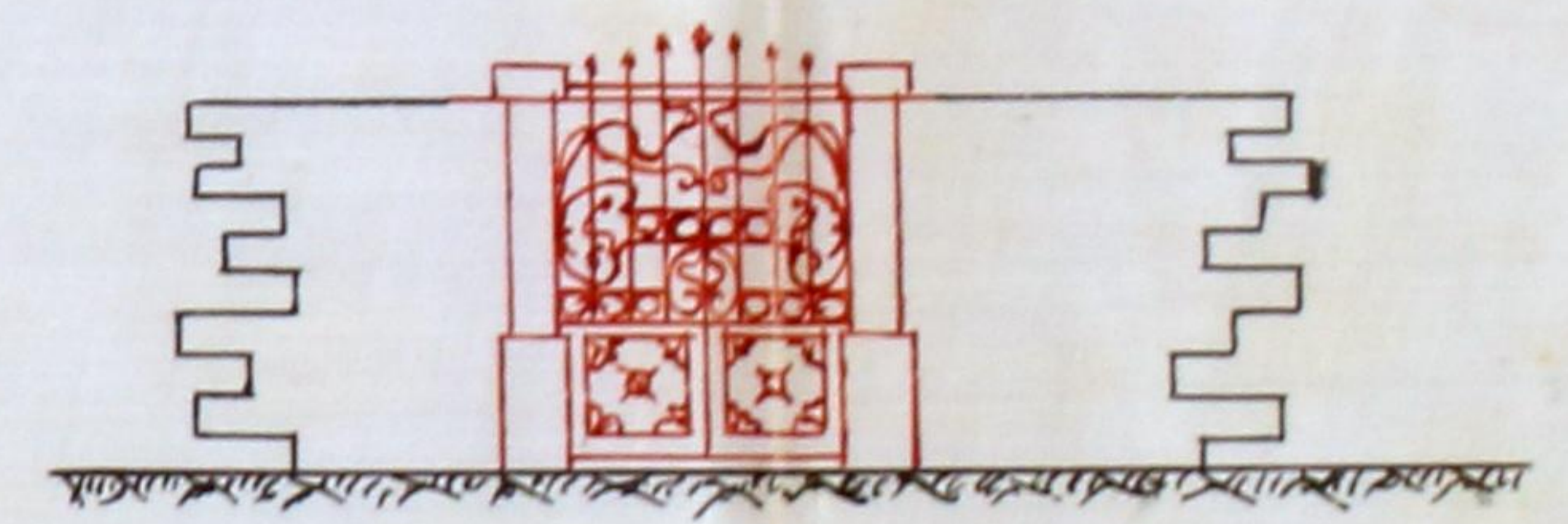

Alçado do portão

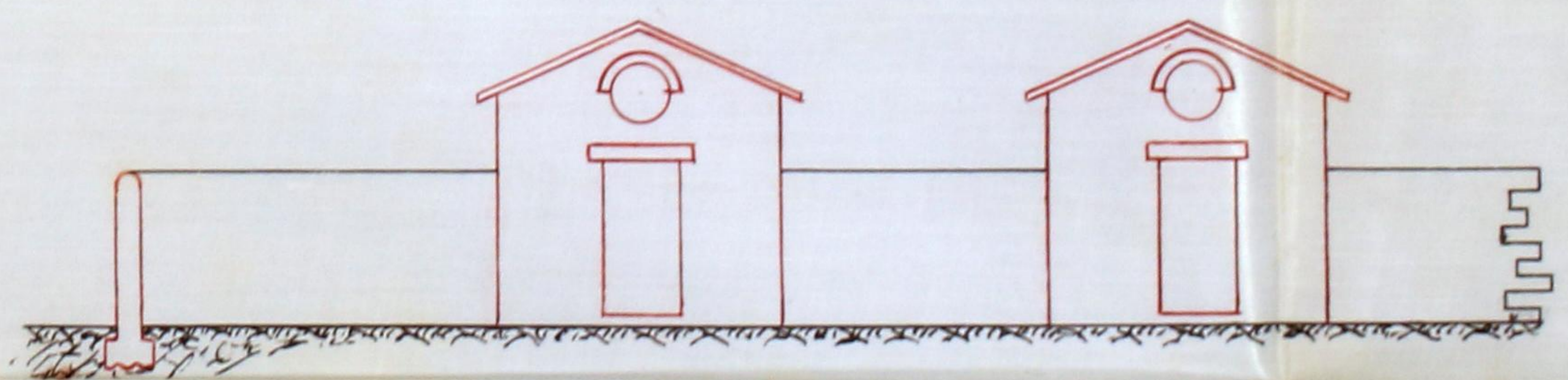

Corte por A-B



Registo { N.º 2050 P.E.
 Data 24-10-22

Licença { N.º
 Data



Câmara Municipal do Porto

3.ª Repartição — TÉCNICA

OBRAS DIVERSAS

Especificação da obra: *Quantum barracos e vedações de paredes e portas*

Requerente: *José Ferreira Duhaime*

Morada:

Situação da obra: *rua da Bragã, 140*

Responsável:

Está nos casos do art. do Cod. de Post.

Declaração de responsabilidade:

Projecto da obra:

A' 1.ª Divisão
24-10-22
H. H. H. H.

Prata. e de utilidade de um caseiro

30-10-22

Maria do Santos

Em termos de deferimento. *Volte.*

Condições a Impôr:

Alinhamento: *a regular*

Nível de soleiras: *"*

Depósito: ~~15700~~ 15700

Licença: ~~3900~~ 2400

40

18440

Observações:

A' Comissão de Estética

31-X-922

H. Murray

APROVADO

COMISSÃO DE ESTÉTICA

CIDADE DO PORTO

Agosto de 1 de Novembro de 1922

o Secretario

Secretario

Ally

Presidente da Comissão

Ally

Informo que o pedido está em condições de ser atendido.

H-XI-922

*Trasomho
deferimento
que facta o Sr. Eng. Chefe,
Ally*

Câmara Municipal  da Cidade do Porto

ANO CIVIL DE 1923

Guia de entrada de depósito N.º 77

Despacho de 16 de Novembro de 1922

Dinheiro corrente.....	15\$00
Fapeis de crédito.....	\$
Total Esc. ..	<u>15\$00</u>

Pela presente guia vai José Ferreira Pinheiro entrar no Cofre desta Municipalidade com a quantia de quinze escudos, em dinheiro

como depósito de garantia ás condições em que lhe foi concedida a licença N.º 153, para construir dois barracões dentro da propriedade que possui na rua da Marinha n.º 140 destruídas a arca de ferro de ferreamentos, carrão e lenha, e abigo de um motor, bem como construir uma vedação e um portão na referida propriedade

; quantia de que o respectivo tesoureiro passará o competente recibo.

Porto e Repartição de Fazenda Municipal, 12 de Fevereiro de 1923

O Chefe da 2.ª Repartição Municipal,

António Oliveira da Silva

Recebi a quantia de quinze escudos.

supra mencionada.

Tesouraria Municipal do Porto, em 12 de Fevereiro de 1923

Registada

Em 12 de Fevereiro de 1923

O Tesoureiro,

Handwritten signature



Câmara Municipal do Porto

3.ª REPARTIÇÃO — 3.ª Secção

Concede-se licença a *Jose Ferrissia Piabarra*
 para que possa *construir dois barracões e outros da propriedade*
que possua na rua de Massada, n.º 140, destinados a
armazenagem de farramentos, curros e cubas, e abrigo de
um motor, tres annos a contar da data de publicação e
um postão, na referida propriedade, conforme o pro-
jecto que lhe foi approvedo em 16 de Novembro do
anno findo.

O requerimento supranotado se ha de alvará e mi-
 sura de salinas que lhe foram determinadas.

Handwritten signature

Pôrto e Paços do Concelho, 10 de *Februario* de 1923.

(a) *A. F. Miranda Freixo* Engenheiro Chefe da 3.ª Repartição, subscrevi.

O Presidente da Comissão Executiva,

(a) *Raimundo G. Guimarães*

Licença	3 \$00
Taxa	- \$-
Impresso	\$10
Soma — total	3 \$10

RECEBI.

M. C. Abreu

REGISTADA.

Handwritten signature

Depositou na tesouraria do Concelho a quantia de *três*
anuidades Esc., conforme a guia n.º *77*